

Hauts-de-France, Pas-de-Calais  
Arras  
16 rue Saint-Aubert

## Immeuble

### Références du dossier

Numéro de dossier : IA62001430

Date de l'enquête initiale : 2008

Date(s) de rédaction : 2009

Cadre de l'étude : enquête thématique départementale patrimoine Art Déco d'Arras, patrimoine de la Reconstruction

Degré d'étude : recensé

### Désignation

Dénomination : immeuble

Parties constituantes non étudiées : boutique

### Compléments de localisation

Milieu d'implantation : en ville

Références cadastrales : 2008, AC, 45

### Historique

Gravement atteint par les bombardements au cours de la première guerre mondiale, l'immeuble est reconstruit dès 1920, comme l'atteste le permis de construire délivré à cette date et conservé au Service d'urbanisme de la mairie d'Arras. Frappé d'alignement d'après les plans dressés en 1923, une partie de la façade fut sans doute démolie puis reconstruite dans son aspect actuel.

Période(s) principale(s) : 1er quart 20e siècle

### Description

Cet immeuble mitoyen est en béton à parement de brique ; le béton est apparent aux balcons et consoles, encadrements, linteaux et allèges des baies, rives de pignon. La façade est d'une asymétrie marquée. L'immeuble présente, sur la partie gauche de la façade, une superposition de deux balcons en saillie au deuxième étage et à l'étage de comble et s'achève par un pignon triangulaire. Les rives du pignon à redents forment avec la brique un décor évoquant le pignon flamand. Ce mélange des styles est complété par une ornementation de la façade dans le style Art déco : celui-ci transparaît à travers le panier de fleurs sculpté dans le béton sur l'allège de la travée de droite et sur le cartouche du fronton ainsi qu'à travers les motifs de fruits et de feuilles du balcon du deuxième étage ; l'ensemble de ces éléments de modénature est peint. Les ferronneries des balcons, composées de motifs à spirales, de carrés, de triangles et de vagues sont également caractéristiques de l'Art déco.

### Éléments descriptifs

Matériau(x) du gros-oeuvre, mise en oeuvre et revêtement : béton ; brique

Matériau(x) de couverture : ardoise

Étage(s) ou vaisseau(x) : étage de comble, 2 étages carrés

Élévations extérieures : élévation ordonnancée

Type(s) de couverture : toit à longs pans brisés

### Typologies et état de conservation

Typologies : immeuble de rapport avec boutique en rez-de-chaussée

## Statut, intérêt et protection

Statut de la propriété : propriété privée

## Références documentaires

### Documents d'archive

- AC Arras. Service d'urbanisme. **Permis de construire.**

## Illustrations



Vue générale.  
Phot. Pierre Thibaut  
IVR31\_20086200181XE

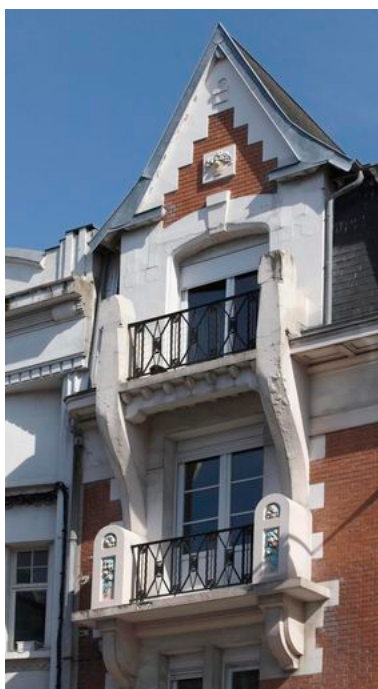

Vue d'ensemble de la partie gauche de l'immeuble, constituée de la superposition de deux balcons en saillie et d'une ornementation de style Art déco.  
Phot. Pierre Thibaut  
IVR31\_20096200229NUCA

## Dossiers liés

### Dossiers de synthèse :

Immeubles à logement (IA62001376) Nord-Pas-de-Calais, Pas-de-Calais, Arras

### Oeuvre(s) contenue(s) :

### Oeuvre(s) en rapport :

La ville d'Arras (IA62001375) Hauts-de-France, Pas-de-Calais, Arras

Auteur(s) du dossier : Marie George

Copyright(s) : (c) Région Hauts-de-France - Inventaire général



Vue générale.

IVR31\_20086200181XE

Auteur de l'illustration : Pierre Thibaut

Date de prise de vue : 2008

(c) Région Hauts-de-France - Inventaire général  
reproduction soumise à autorisation du titulaire des droits d'exploitation

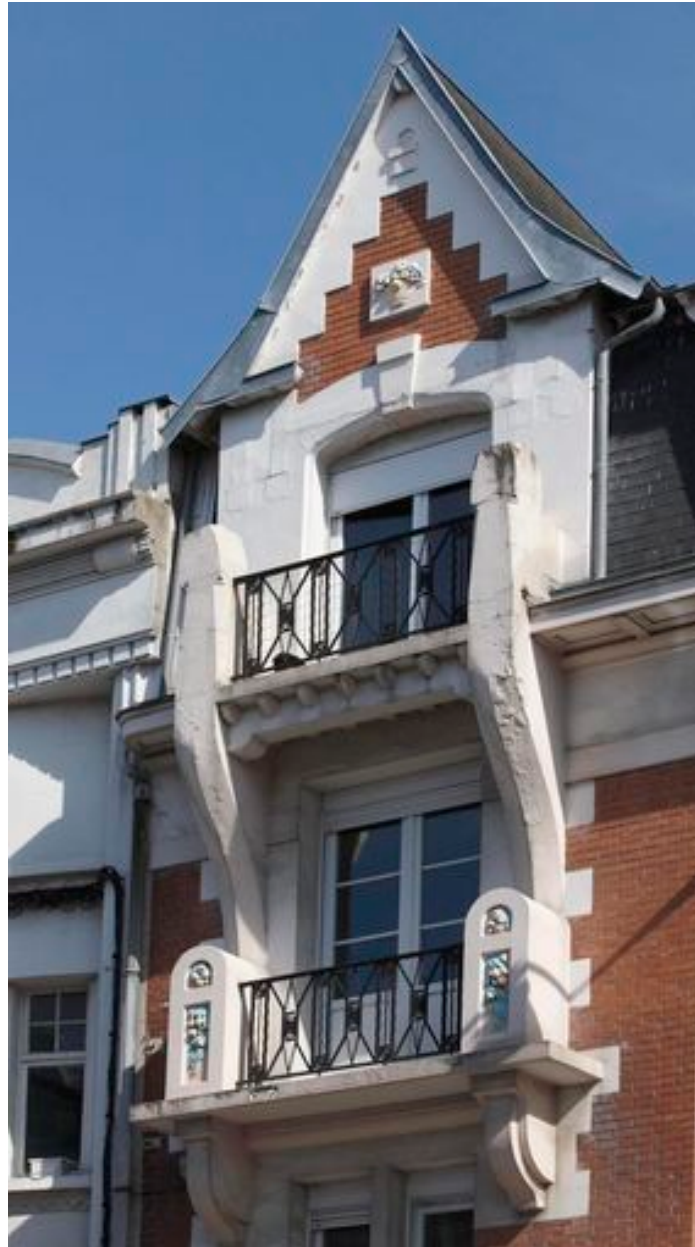

Vue d'ensemble de la partie gauche de l'immeuble, constituée de la superposition de deux balcons en saillie et d'une ornementation de style Art déco.

IVR31\_20096200229NUCA

Auteur de l'illustration : Pierre Thibaut

Date de prise de vue : 2009

(c) Région Hauts-de-France - Inventaire général

reproduction soumise à autorisation du titulaire des droits d'exploitation