

Hauts-de-France, Aisne
Tergnier
Quessy-cité

Ancienne école maternelle de la cité-jardin de la Compagnie des Chemins de fer du Nord (détruite)

Références du dossier

Numéro de dossier : IA02010935

Date de l'enquête initiale : 2017

Date(s) de rédaction : 2022

Cadre de l'étude : enquête thématique régionale La première Reconstruction, patrimoine de la Reconstruction , patrimoine industriel

Degré d'étude : repéré

Désignation

Dénomination : école maternelle

Parties constituantes non étudiées : cour

Compléments de localisation

anciennement commune de Quessy

Milieu d'implantation :

Références cadastrales :

Historique

La première école maternelle de la cité-jardin est construite sur les plans de l'architecte Ernest Bertrand (*L'Architecture*, 1924). La photographie illustrant l'article montre un édifice de plan en H composé de deux salles de classes reliées par un vaste préau vitré. La vue aérienne (IGN) de 1931 montre qu'elle est implantée au nord et dans l'axe des cours des écoles de la cité.

Détruite lors des bombardements de 1944. Elle est reconstruite à son emplacement actuel, vers 1957, dans le cadre du nouvel urbanisme de la cité de cheminots de la SNCF.

Période(s) principale(s) : 1er quart 20e siècle

Auteur(s) de l'oeuvre : Ernest Bertrand (architecte de l'entreprise, attribution par source)

Personne(s) liée(s) à l'histoire de l'oeuvre : Compagnie des chemins de fer du Nord (commanditaire, attribution par source)

Description

Éléments descriptifs

Typologies et état de conservation

État de conservation : détruit

Références documentaires

Documents d'archive

- COIGNAT, Raymond. "Les cités-jardins de la Compagnie du Nord". *L'Architecture*, mai 1924, p. 49-57.

- DAUTRY, M. "Les cités-jardins du Chemin de fer du Nord". Communication faite à la société de médecine publique et de génie sanitaire. Séance du 22 mars 1923. *Revue d'hygiène*, Paris : Masson & Cie éditeurs.

Illustrations

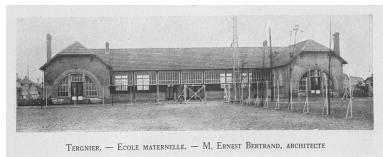

L'école maternelle de la
cité de Tergnier. Extrait
de L'Architecture, 1924.
Phot. Barbedor Isabelle
IVR32_20210205185NUCA

Dossiers liés

Est partie constituante de : Ancienne cité jardin de la Compagnie des chemins de fer du Nord, dite cité de Quessy ou cité de Tergnier (IA02010652) Hauts-de-France, Aisne, Tergnier, Quessy, La Cité

Dossiers de synthèse :

Les équipements publics de la reconstruction après la première guerre mondiale (IA99000029)

Oeuvre(s) contenue(s) :

Auteur(s) du dossier : Isabelle Barbedor

Copyright(s) : (c) Région Hauts-de-France - Inventaire général

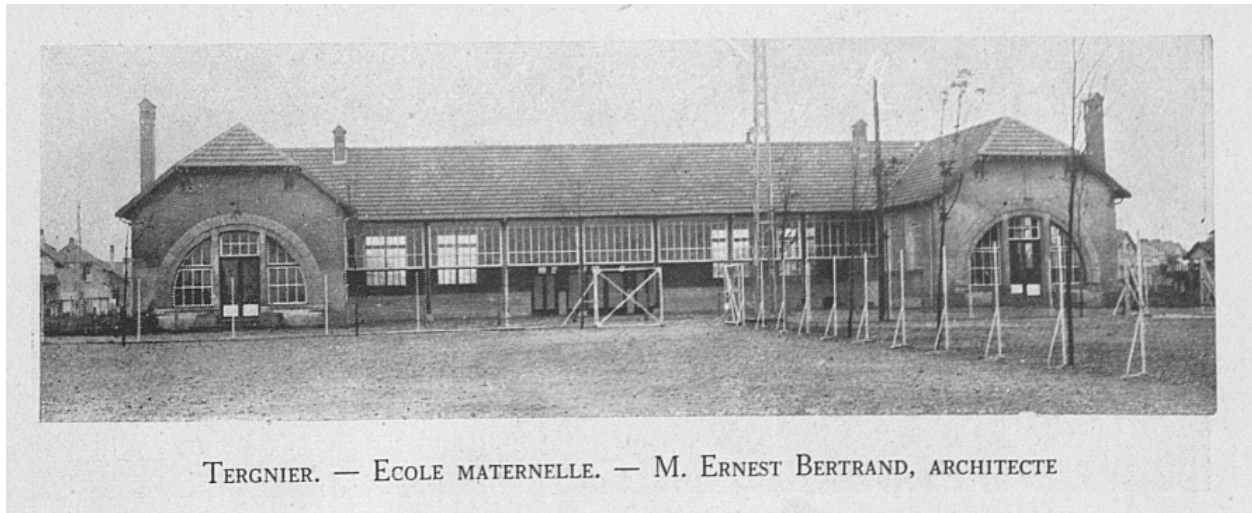

L'école maternelle de la cité de Tergnier. Extrait de L'Architecture, 1924.

IVR32_20210205185NUCA

Auteur de l'illustration : Barbedor Isabelle

(c) Région Hauts-de-France - Inventaire général

reproduction soumise à autorisation du titulaire des droits d'exploitation