

Hauts-de-France, Pas-de-Calais
Longuenesse
La Malassise
Collège et lycée La Malassise

Ensemble de trois chandeliers

Références du dossier

Numéro de dossier : IM62002375

Date de l'enquête initiale : 2010

Date(s) de rédaction : 2010

Cadre de l'étude : mobilier et objets religieux enquête externe, mobilier et objets religieux Objets mobiliers de la ville de Saint-Omer

Degré d'étude : recensé

Désignation

Dénomination : chandelier

Compléments de localisation

Milieu d'implantation : en écart

Emplacement dans l'édifice : sacristie de la chapelle

Historique

Période(s) principale(s) : 2e moitié 19e siècle (?)

Description

Trois chandeliers argentés : deux petits et un grand. Pieds tripodes.

Éléments descriptifs

Catégorie(s) technique(s) : orfèvrerie

Matériaux : métal argenté, fondu

Mesures :

h = 78 ; la = 22 (dimensions du grand chandelier). Dimensions des petits chandeliers : h = 61 ; la = 17.

Représentations :

Vierge

Tétragramme

Vierge ; Tétragramme ; pied avec décor : Vierge, triangle avec Tétragramme.

Statut, intérêt et protection

Statut de la propriété : propriété privée

Illustrations

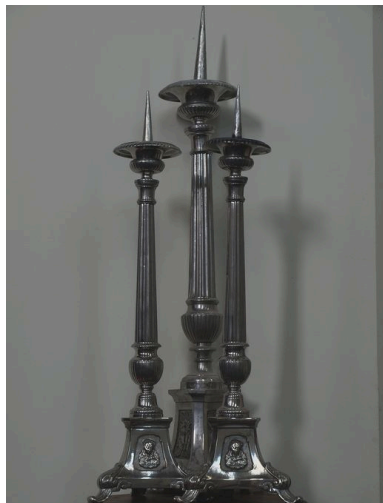

Vue générale de l'ensemble
Phot. Bruno Decrock
IVR31_20106204010NUCA



Vue de détail : ensemble des pieds
Phot. Bruno Decrock
IVR31_20106204011NUCA

Dossiers liés

Oeuvre(s) contenue(s) :

Oeuvre(s) en rapport :

Présentation du mobilier du collège et lycée La Malassise. (IM62002539) Nord-Pas-de-Calais, Pas-de-Calais, Longuenesse, La Malassise, Collège et lycée La Malassise

Auteur(s) du dossier : Bruno Decrock, Audrey Malcorps

Copyright(s) : (c) Commune de Saint-Omer ; (c) Région Hauts-de-France - Inventaire général



Vue générale de l'ensemble

IVR31_20106204010NUCA

Auteur de l'illustration : Bruno Decrock

Date de prise de vue : 2010

(c) Ville de Saint-Omer ; (c) Région Hauts-de-France - Inventaire général
reproduction soumise à autorisation du titulaire des droits d'exploitation



Vue de détail : ensemble des pieds

IVR31_20106204011NUCA

Auteur de l'illustration : Bruno Decrock

Date de prise de vue : 2010

(c) Ville de Saint-Omer ; (c) Région Hauts-de-France - Inventaire général
reproduction soumise à autorisation du titulaire des droits d'exploitation