Hauts-de-France, Aisne
Largny-sur-Automne
Église paroissiale Saint-Denis, rue Saint-Denis

Chasuble, étole, manipule, voile de calice (ornement blanc)

Références du dossier

Numéro de dossier : IM02001170
Date de l'enquête initiale : 1992
Date(s) de rédaction : 2001
Cadre de l'étude : inventaire topographique canton de Villers-Cotterêts, mobilier et objets religieux
Degré d'étude : étudié

Désignation

Dénomination : chasuble, étole, manipule, voile de calice
Précision sur la dénomination : ornement blanc

Compléments de localisation

Milieu d'implantation : en village
Emplacement dans l'édifice : sacristie

Historique

Le tissu de fond de cet ornement est un pékin à petites fleurs, tissu civil à la mode dans le quatrième quart du 18e siècle et ayant servi à tous usages (civils et religieux). Le faible nombre de morceaux de tissu employés pour réaliser les pièces de l'ornement, tout comme la disposition régulière, voire symétrique, des motifs décoratifs, plaident en faveur d'un ornement réalisé dès la fin de l'Ancien Régime. Il est plus difficile de dater le tissu de la croix et de la colonne, car ces imposants bouquets noués et ces rinceaux, auxquels se mêlent - comme ici - des symboles eucharistiques (épis de blé et grappes de raisin) se sont développés vers le milieu du 18e siècle, pour perdurer pendant les deux siècles suivants. Ce tissu pourrait donc appartenir à l'ornement original ; mais il n'est pas exclu qu'il s'agisse d'un tissu du 19e siècle, posé en remplacement d'orfrois usés.

Période(s) principale(s) : 4e quart 18e siècle

Description

Le fond de la chasuble (de forme romaine), l'étole, le manipule et le voile de calice ont été taillés dans un pékin de soie à fond blanc, orné de petites roses en fil vert, rose et rouge. Plusieurs pièces de tissu ont été parfois assemblées pour confectionner certains éléments de l'ornement. La colonne et la croix qui ornent la chasuble sont faites dans un satin (?) de soie blanche, couvert de motifs brochés en fil vert, jaune, rouge, rose, mauve. Un galon de fil d'or délimite la croix et la colonne et entoure chaque pièce de l'ornement. L'ornement est doublé d'un bougran.

Eléments descriptifs

Catégorie(s) technique(s) : tissu

Matériaux : soie (blanc, en plusieurs éléments) : pékin, broché, polychrome ; soie (blanc) : satin, broché, polychrome ;

Mesures :

Mesures de la chasuble : h = 111 ; la = 66 ; rapp = 8,5. Mesures de l#'étole pliée : l = 120 et la = 21,5. Mesures du manipule plié : l = 48 et la = 21.

Représentations :

Le tissu de fond est couvert de petites roses. La croix et la colonne de la chasuble sont ornées de fleurs, d'épis de blé, de grappes de raisin et d'un bouquet de fleurs liées par un nœud. Les galons portent, soit une frise continue de grappes de raisin, soit une succession de grappes de raisin, d'épis de blé et de croix.

État de conservation

mauvais état , oeuvre menacée , altération biologique de la matière

La soie est trouée, coupée sur le manipule et la chasuble. Cette dernière est en outre fortement moisie.

Statut, intérêt et protection

Intérêt de l'œuvre : à signaler
Statut de la propriété : propriété de la commune

Illustrations

Vue du devant de la chasuble.
Phot. Thierry Lefébure
IVR22_20010203032XA

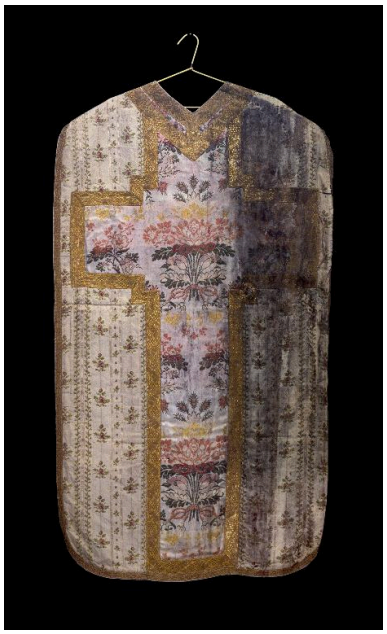

Vue du dos de la chasuble.
Phot. Thierry Lefébure
IVR22_20010203033XA

Vue du manipule et de l'étole.
Phot. Thierry Lefébure
IVR22_20010203034XA

Vue du voile de calice.
Phot. Thierry Lefébure
IVR22_19920202147XA

Dossiers liés

Oeuvre(s) contenue(s) :
Oeuvre(s) en rapport :
Le mobilier de l'église paroissiale Saint-Denis de Largny-sur-Automne (IM02001151) Hauts-de-France, Aisne, Largny-sur-Automne, Église paroissiale Saint-Denis, rue Saint-Denis

Auteur(s) du dossier : Christiane Riboulleau
Copyright(s) : (c) Région Hauts-de-France - Inventaire général ; (c) AGIR-Pic ; (c) Département de l'Aisne

Vue du devant de la chasuble.

IVR22_20010203032XA
Auteur de l'illustration : Thierry Lefébure
(c) Région Hauts-de-France - Inventaire général
reproduction soumise à autorisation du titulaire des droits d'exploitation

Vue du dos de la chasuble.

IVR22_20010203033XA
Auteur de l'illustration : Thierry Lefébure
(c) Région Hauts-de-France - Inventaire général
reproduction soumise à autorisation du titulaire des droits d'exploitation

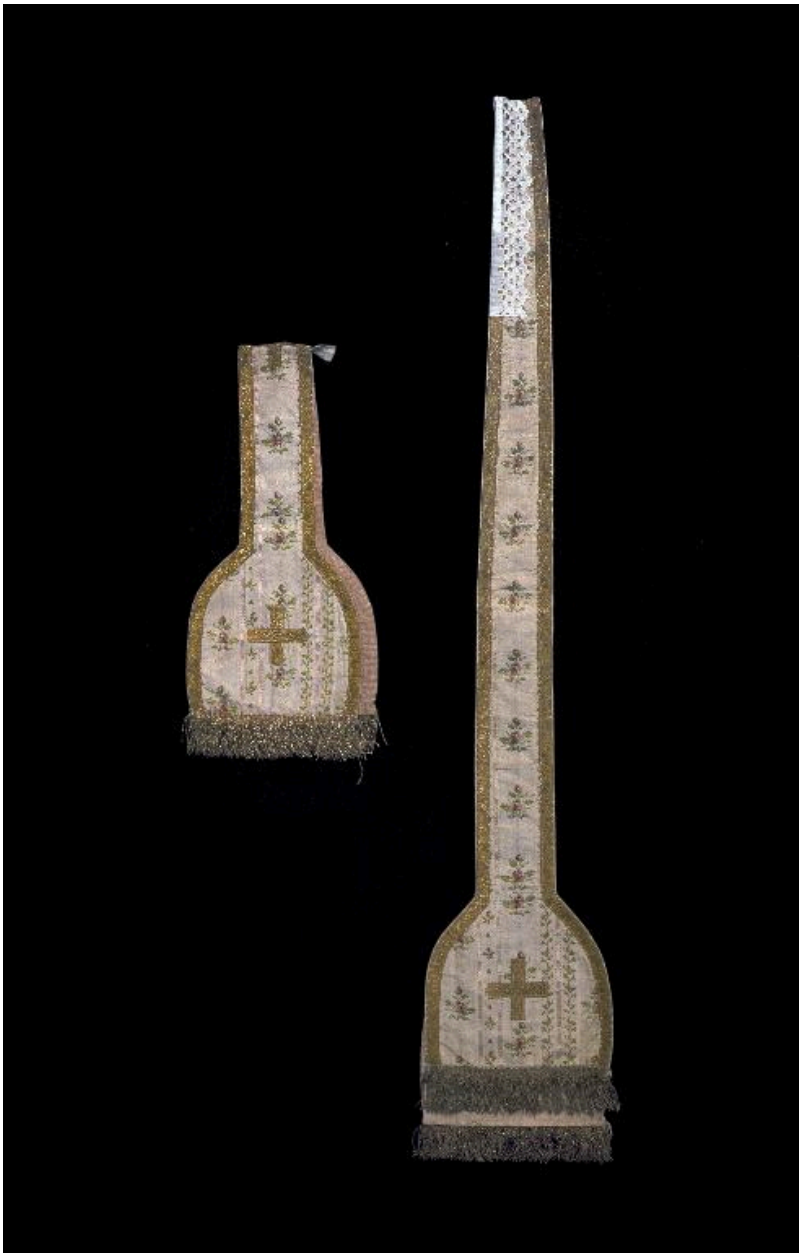

Vue du manipule et de l'étole.

IVR22_20010203034XA
Auteur de l'illustration : Thierry Lefébure
(c) Région Hauts-de-France - Inventaire général
reproduction soumise à autorisation du titulaire des droits d'exploitation

Vue du voile de calice.

IVR22_19920202147XA
Auteur de l'illustration : Thierry Lefébure
(c) Ministère de la culture - Inventaire général ; (c) Département de l'Aisne ; (c) AGIR-Pic
reproduction soumise à autorisation du titulaire des droits d'exploitation