

Hauts-de-France, Somme
Noyelles-sur-Mer
1 route départementale R.D. 111

Ancien café-restaurant, dit café-restaurant du Nord, puis Maison L. Pellerf

Références du dossier

Numéro de dossier : IA80007489
Date de l'enquête initiale : 2005
Date(s) de rédaction : 2005, 2017
Cadre de l'étude : inventaire préliminaire arrière-pays maritime picard
Degré d'étude : repéré

Désignation

Dénomination : café, restaurant
Appellation : café-restaurant du Nord, Maison L. Pellerf
Destinations successives : café, restaurant, maison
Parties constituantes non étudiées : jardin, logement

Compléments de localisation

Milieu d'implantation : en village
Références cadastrales : 1833, A1, 56-60 ; 1971, A2, 180

Historique

Une maison figure sur le cadastre napoléonien mais selon un plan différent. D'après les cartes postales du début du 20e siècle, l'établissement est appelé "Café restaurant du Nord" puis "Maison L. Pellerf".
Le bâtiment principal a été rénové et le rez-de-chaussée remanié, après la cessation d'activité.
Période(s) principale(s) : limite 19e siècle 20e siècle

Description

Cette maison est aujourd'hui entièrement recouverte d'un enduit qui ne permet pas d'apprécier la maçonnerie en brique. Longue de trois travées, elle bénéficie d'un étage carré et d'un comble à surcroît, éclairé d'une lucarne pourvue d'un décor de lambrequins en bois.

Éléments descriptifs

Matériau(x) du gros-oeuvre, mise en oeuvre et revêtement : brique
Matériau(x) de couverture : ardoise
Étage(s) ou vaisseau(x) : sous-sol, 1 étage carré, comble à surcroît
Type(s) de couverture : toit à longs pans, croupe ; toit à deux pans ; pignon couvert

Typologies et état de conservation

Typologies : Logis à étage sur rue
État de conservation : remanié

Statut, intérêt et protection

Seule l'annexe située en fond de jardin a été reconstruite sur des fondations anciennes (elle figure sur le plan de 1833 à cet emplacement exact). La maison, d'après la modénature et la couleur de la brique, semble dater de la limite des 19e et 20e siècles.

Statut de la propriété : propriété privée

Références documentaires

Documents figurés

- **Noyelles-sur-Mer, Café Restaurant du Nord**, carte postale en noir et blanc, Edition Patté Journaux, Servas
Photo, début 20e siècle.

Illustrations

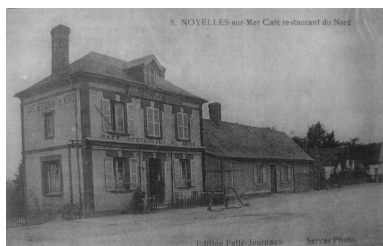

Vue ancienne du café-restaurant du Nord.

Phot. Inès Guérin (reproduction)
IVR22_20058005400NUCAB



Vue générale.

Phot. Inès Guérin
IVR22_20078005451NUCA

Dossiers liés

Dossiers de synthèse :

Les cafés de l'arrière-pays maritime (IA80007950)

Les maisons de l'arrière-pays maritime (IA80007343)

Oeuvre(s) contenue(s) :

Oeuvre(s) en rapport :

Le village de Noyelles-sur-Mer (IA80007273) Hauts-de-France, Somme, Noyelles-sur-Mer

Auteur(s) du dossier : Inès Guérin, Isabelle Barbedor

Copyright(s) : (c) Région Hauts-de-France - Inventaire général ; (c) SMACOPI

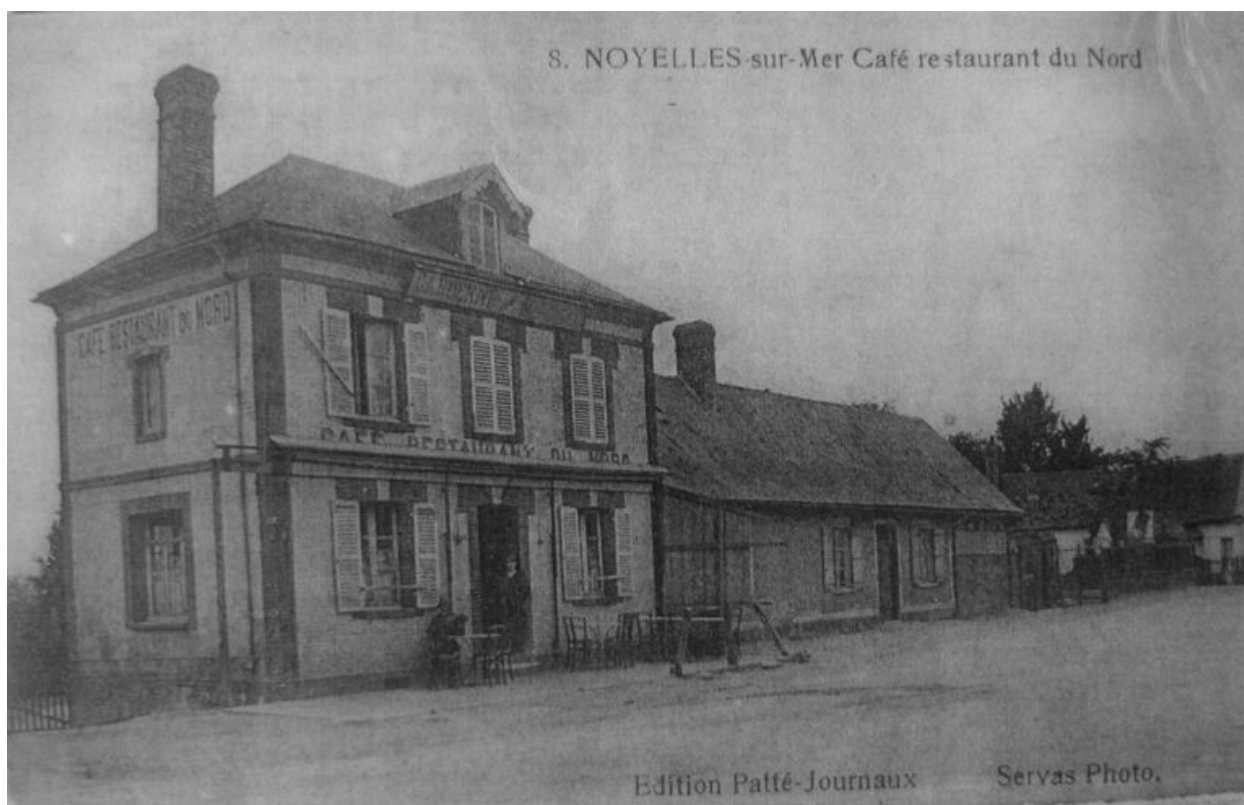

Vue ancienne du café-restaurant du Nord.

IVR22_20058005400NUCAB

Auteur de l'illustration : Inès Guérin (reproduction)

(c) Région Hauts-de-France - Inventaire général ; (c) SMACOPI
reproduction soumise à autorisation du titulaire des droits d'exploitation



Vue générale.

IVR22_20078005451NUCA

Auteur de l'illustration : Inès Guérin

(c) Région Hauts-de-France - Inventaire général ; (c) SMACOPI
reproduction soumise à autorisation du titulaire des droits d'exploitation