

Hauts-de-France, Aisne
Dagny-Lambercy
Église paroissiale Saint-Pierre
Église paroissiale Saint-Pierre

Chemin de croix de style Art déco

Références du dossier

Numéro de dossier : IM02002547
Date de l'enquête initiale : 1999
Date(s) de rédaction : 2000
Cadre de l'étude : opération ponctuelle canton de Rozoy-sur-Serre
Degré d'étude : recensé

Désignation

Dénomination : chemin de croix
Appellations : style Art déco
Titres : Passion

Compléments de localisation

Milieu d'implantation : en village
Emplacement dans l'édifice : sur les élévations nord et sud de la nef et du chœur

Historique

Ce chemin de croix, offert par une famille de réfugiés originaires de Belgique, a été exécuté et donné à l'église paroissiale de Dagny-Lambercy au début des années 1950, à l'instigation du prêtre desservant, l'abbé Koenders (sources orales locales). Celui-ci avait entrepris en 1945 la mise en place du décor de peintures monumentales ornant les élévations de la nef et du chœur.

Le chemin de croix pourrait avoir été également peint par l'artiste décorateur Théo Casez, auteur de ces mêmes peintures murales. Il reprend des compositions et des formes appartenant à l'esthétique Art déco, proche des Chemins de croix de Gabriel Girodon (église de Bernot, canton de Guise) ou de René Sibertin (église Sainte-Thérèse-de-l'Enfant-Jésus d'Hirson).

Les compositions reprennent sans doute des modèles stéréotypés, non identifiés. L'œuvre est dans un assez mauvais état de conservation. Le support en métal attaqué par la corrosion a déjà fait l'objet de repeints sommaires.

Période(s) principale(s) : 3e quart 20e siècle
Auteur(s) de l'oeuvre : Théo Casez
: Picardie, 02, Thiérache

Description

Les stations sont peintes à l'huile sur un support rectangulaire vertical métallique. Le cadre séparé est en bois peint faux bois.

Éléments descriptifs

Catégorie(s) technique(s) : peinture
Éléments structurels, forme, fonctionnement : plan, rectangulaire vertical

Matériaux : métal (support) : peinture à l'huile ; bois (en plusieurs éléments) : taillé, mouluré, peint, faux bois

Mesures :

h = 39,5 ; la = 38 ; Dimensions des peintures sur métal à l'ouverture du cadre. Dimensions avec le cadre : h = 48,5, la = 48,5, pr = 2,5.

Représentations :

cycle narratif ; Passion

Inscriptions & marques : inscription concernant le donateur (manuscrit, sur l'œuvre)

Précisions et transcriptions :

Inscription (au crayon, au revers du support métallique) : DON DE LA FAMILLE VAN CAPPENOLLE.

État de conservation

mauvais état , repeint

Le support en métal est attaqué par la corrosion et la rouille, certaines stations ont leur surface picturale constellée de taches de rouille. La première station a été totalement repeinte, d'autres l'ont été à des degrés divers.

Statut, intérêt et protection

Ce dossier a fait l'objet d'une mise à jour de sa couverture photographique en 2025.

Intérêt de l'œuvre : à signaler

Statut de la propriété : propriété d'une association, propriété de la commune

Illustrations



Station du Chemin de croix.
Phot. Pierre Thibaut
IVR32_20250200298NUCA



Station du Chemin de Croix.
Phot. Pierre Thibaut
IVR32_20250200297NUCA



Station du Chemin de Croix.
Phot. Pierre Thibaut
IVR32_20250200296NUCA



Station du Chemin de Croix.
Phot. Pierre Thibaut
IVR32_20250200295NUCA



Station du Chemin de Croix.
Phot. Pierre Thibaut
IVR32_20250200294NUCA



Station du Chemin de Croix.
Phot. Pierre Thibaut
IVR32_20250200293NUCA



Station du Chemin de Croix.



Station du Chemin de Croix.

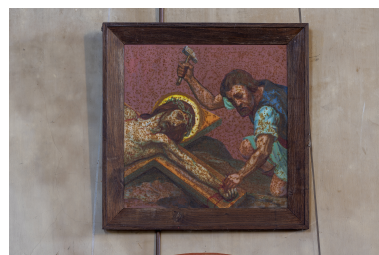

Station du Chemin de Croix.

Phot. Pierre Thibaut
IVR32_20250200292NUCA



Station du Chemin de Croix.
Phot. Pierre Thibaut
IVR32_20250200289NUCA

Phot. Pierre Thibaut
IVR32_20250200291NUCA



Station du Chemin de Croix.
Phot. Pierre Thibaut
IVR32_20250200288NUCA

Phot. Pierre Thibaut
IVR32_20250200290NUCA



Station du Chemin de Croix.
Phot. Pierre Thibaut
IVR32_20250200287NUCA



Station du Chemin de Croix.
Phot. Pierre Thibaut
IVR32_20250200286NUCA



Station du Chemin de Croix.
Phot. Pierre Thibaut
IVR32_20250200285NUCA

Dossiers liés

Édifice : Église paroissiale Saint-Pierre (IA02003148) Hauts-de-France, Aisne, Dagny-Lambergcy, place de l'Église

Auteur(s) du dossier : Xavier-Philippe Guiochon

Copyright(s) : (c) Région Hauts-de-France - Inventaire général



Station du Chemin de croix.

IVR32_20250200298NUCA

Auteur de l'illustration : Pierre Thibaut

Date de prise de vue : 2025

(c) Région Hauts-de-France - Inventaire général

reproduction soumise à autorisation du titulaire des droits d'exploitation



Station du Chemin de Croix.

IVR32_20250200297NUCA

Auteur de l'illustration : Pierre Thibaut

Date de prise de vue : 2025

(c) Région Hauts-de-France - Inventaire général

reproduction soumise à autorisation du titulaire des droits d'exploitation



Station du Chemin de Croix.

IVR32_20250200296NUCA

Auteur de l'illustration : Pierre Thibaut

Date de prise de vue : 2025

(c) Région Hauts-de-France - Inventaire général

reproduction soumise à autorisation du titulaire des droits d'exploitation



Station du Chemin de Croix.

IVR32_20250200295NUCA

Auteur de l'illustration : Pierre Thibaut

Date de prise de vue : 2025

(c) Région Hauts-de-France - Inventaire général

reproduction soumise à autorisation du titulaire des droits d'exploitation



Station du Chemin de Croix.

IVR32_20250200294NUCA

Auteur de l'illustration : Pierre Thibaut

Date de prise de vue : 2025

(c) Région Hauts-de-France - Inventaire général

reproduction soumise à autorisation du titulaire des droits d'exploitation



Station du Chemin de Croix.

IVR32_20250200293NUCA

Auteur de l'illustration : Pierre Thibaut

Date de prise de vue : 2025

(c) Région Hauts-de-France - Inventaire général

reproduction soumise à autorisation du titulaire des droits d'exploitation



Station du Chemin de Croix.

IVR32_20250200292NUCA

Auteur de l'illustration : Pierre Thibaut

Date de prise de vue : 2025

(c) Région Hauts-de-France - Inventaire général

reproduction soumise à autorisation du titulaire des droits d'exploitation



Station du Chemin de Croix.

IVR32_20250200291NUCA

Auteur de l'illustration : Pierre Thibaut

Date de prise de vue : 2025

(c) Région Hauts-de-France - Inventaire général

reproduction soumise à autorisation du titulaire des droits d'exploitation



Station du Chemin de Croix.

IVR32_20250200290NUCA

Auteur de l'illustration : Pierre Thibaut

Date de prise de vue : 2025

(c) Région Hauts-de-France - Inventaire général

reproduction soumise à autorisation du titulaire des droits d'exploitation



Station du Chemin de Croix.

IVR32_20250200289NUCA

Auteur de l'illustration : Pierre Thibaut

Date de prise de vue : 2025

(c) Région Hauts-de-France - Inventaire général

reproduction soumise à autorisation du titulaire des droits d'exploitation



Station du Chemin de Croix.

IVR32_20250200288NUCA

Auteur de l'illustration : Pierre Thibaut

Date de prise de vue : 2025

(c) Région Hauts-de-France - Inventaire général

reproduction soumise à autorisation du titulaire des droits d'exploitation



Station du Chemin de Croix.

IVR32_20250200287NUCA

Auteur de l'illustration : Pierre Thibaut

Date de prise de vue : 2025

(c) Région Hauts-de-France - Inventaire général

reproduction soumise à autorisation du titulaire des droits d'exploitation



Station du Chemin de Croix.

IVR32_20250200286NUCA

Auteur de l'illustration : Pierre Thibaut

Date de prise de vue : 2025

(c) Région Hauts-de-France - Inventaire général

reproduction soumise à autorisation du titulaire des droits d'exploitation



Station du Chemin de Croix.

IVR32_20250200285NUCA

Auteur de l'illustration : Pierre Thibaut

Date de prise de vue : 2025

(c) Région Hauts-de-France - Inventaire général

reproduction soumise à autorisation du titulaire des droits d'exploitation