

Hauts-de-France, Pas-de-Calais
Boulogne-sur-Mer
Basilique Notre-Dame, de l'Immaculée-Conception, parvis Notre-Dame
Ancienne cathédrale Notre-Dame, devenue basilique Notre-Dame-de-l'Immaculée-Conception

Quatre demi-reliefs : Notre-Dame de Boulogne

Références du dossier

Numéro de dossier : IM62000396
Date de l'enquête initiale : 1987
Date(s) de rédaction : 1988
Cadre de l'étude : inventaire topographique Boulogne-sur-Mer centre
Degré d'étude : étudié

Désignation

Dénomination : demi-relief
Titres : Notre-Dame de Boulogne

Compléments de localisation

Milieu d'implantation : en ville
Emplacement dans l'édifice : crypte (localisation en 1987)

Historique

Partie d'un ensemble de plaques, nombre non connu, ayant servi à la décoration murale de la basilique lors du congrès marial de 1938. Les plaques reprennent le modèle des insignes du congrès marial gravés par Serge Planchet.

Période(s) principale(s) : 2e quart 20e siècle
Dates : 1938 (porte la date)
Stade de la création : avec œuvre apparentée connue

Description

Plaque de forme carrée sur angle

Éléments descriptifs

Catégorie(s) technique(s) : sculpture

Matériaux : plâtre moulé, décor dans la masse, décor à fond plat

Représentations :

figures bibliques ; barque, Vierge, portant, coeur, Enfant Jésus, portant, globe, gloire ; Vierge à l'Enfant, à mi-corps

Description : iconographie de Notre-Dame de Boulogne ; motif figuré inscrit dans une gloire de même forme que la plaque de fond.

Inscriptions & marques : inscription (gravé)

Précisions et transcriptions :

transcription : Boulogne, Nd, 1938 ; localisation : sur un phylactère en relief sur la gloire

État de conservation

élément

Statut, intérêt et protection

Ce dossier est republié en 2025 suite à la numérisation des photographies ; il n'a pas fait l'objet d'une mise à jour de ses contenus.

Statut de la propriété : propriété publique (?)

Illustrations



Vue générale d'un élément.
Phot. Jean-Michel Périn
IVR31_19876201941X

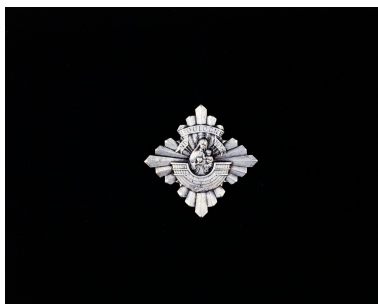

Insigne du Congrès Marial
(coll. Michèle Rougier).
Phot. Jean-Michel Périn
IVR31_19896200189XA

Dossiers liés

Édifice : Ancienne cathédrale Notre-Dame, devenue basilique Notre-Dame-de-l'Immaculée-Conception (IA00059447)
Hauts-de-France, Pas-de-Calais, Boulogne-sur-Mer, parvis Notre-Dame

Oeuvre(s) contenue(s) :

Oeuvre(s) en rapport :

Le mobilier de la basilique Notre-Dame, de l'Immaculée-Conception (IM62000040) Hauts-de-France, Pas-de-Calais,
Boulogne-sur-Mer, Basilique Notre-Dame, de l'Immaculée-Conception, parvis Notre-Dame

Auteur(s) du dossier : Claudie Boissé

Copyright(s) : (c) Région Hauts-de-France - Inventaire général



Vue générale d'un élément.

IVR31_19876201941X

Auteur de l'illustration : Jean-Michel Périn

(c) Région Hauts-de-France - Inventaire général

reproduction soumise à autorisation du titulaire des droits d'exploitation



Insigne du Congrès Marial (coll. Michèle Rougier).

IVR31_19896200189XA

Auteur de l'illustration : Jean-Michel Périn

(c) Région Hauts-de-France - Inventaire général

reproduction soumise à autorisation du titulaire des droits d'exploitation