

Hauts-de-France, Somme
Molliens-au-Bois

Le canton de Villers-Bocage : le territoire de la commune de Molliens-au-Bois

Références du dossier

Numéro de dossier : IA80000310

Date de l'enquête initiale : 2000

Date(s) de rédaction : 2001

Cadre de l'étude : inventaire topographique canton de Villers-Bocage

Désignation

Aires d'études : Villers-Bocage

Milieu d'implantation :

Historique

Le nom de Molliens est connu depuis le 11^e siècle (Moiliens, 1079), et une coutume fut rédigée en 1507. Le village était le siège d'une seigneurie dès le Moyen Age (le château actuel date du 19^e siècle). Comme dans les communes voisines de Pierregot, Rainneville ou Mirvaux, on y extrayait du grès jusqu'au 19^e siècle : en témoignent notamment les croix de grès conservées dans le cimetière, et le petit pont de grès construit en 1786 au bas du village. L'allée de tilleuls du château menant vers le village de Molliens, plantée vers la fin du 19^e siècle, est un site inscrit depuis le 11 septembre 1950.

Illustrations

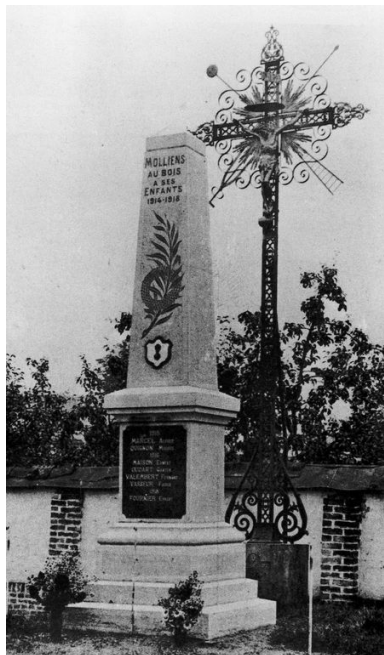

Monument aux morts,
par Louis Timmerman,
1922 (C'était hier..., p 83).
Phot. Thierry Lefébure



Monument aux morts et calvaire.
Phot. Judith Förstel
IVR22_20018000129ZE



Petit pont de grès au
sud du village, 1786.
Phot. Irwin Leullier
IVR22_19998001801ZA

IVR22_19978001182XB

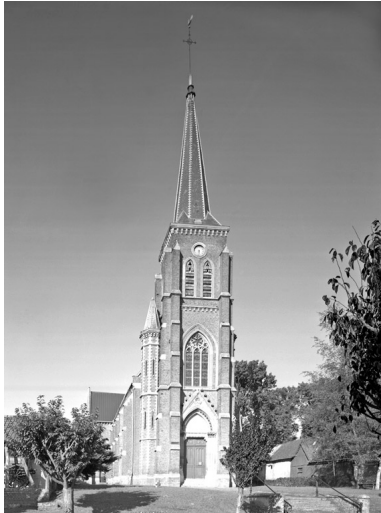

L'église Saint-Léger.
Phot. Irwin Leullier
IVR22_20008000704V



Allée menant au château.
Phot. Irwin Leullier
IVR22_20018000062X

Dossiers liés

Dossier(s) de synthèse :

Le canton de Villers-Bocage - dossier de présentation (IA80000355)

Oeuvres en rapport :

Château de Molliens-au-Bois (IA80000294) Hauts-de-France, Somme, Molliens-au-Bois, le Calvaire, C.R. dit du Château

Eglise paroissiale Saint-Léger de Molliens-au-Bois (IA80000200) Hauts-de-France, Somme, Molliens-au-Bois

Ferme (IA80000314) Hauts-de-France, Somme, Molliens-au-Bois, Fond de rue 6

Le cimetière communal de Molliens-au-Bois (IA80000313) Hauts-de-France, Somme, Molliens-au-Bois

Mairie-école de Molliens-au-Bois (IA80000325) Hauts-de-France, Somme, Molliens-au-Bois, Fond de rue 8

Auteur(s) du dossier : Judith Förstel, Sandrine Platerier

Copyright(s) : (c) Région Hauts-de-France - Inventaire général



Monument aux morts, par Louis Timmerman, 1922 (C'était hier..., p 83).

IVR22_19978001182XB

Auteur de l'illustration : Thierry Lefébure

(c) Région Hauts-de-France - Inventaire général

reproduction soumise à autorisation du titulaire des droits d'exploitation



Monument aux morts et calvaire.

IVR22_20018000129ZE

Auteur de l'illustration : Judith Förstel

(c) Région Hauts-de-France - Inventaire général

reproduction soumise à autorisation du titulaire des droits d'exploitation



Petit pont de grès au sud du village, 1786.

IVR22_19998001801ZA

Auteur de l'illustration : Irwin Leullier

(c) Ministère de la culture - Inventaire général ; (c) Département de la Somme ; (c) AGIR-Pic
reproduction soumise à autorisation du titulaire des droits d'exploitation



L'église Saint-Léger.

IVR22_20008000704V

Auteur de l'illustration : Irwin Leullier

(c) Ministère de la culture - Inventaire général ; (c) Département de la Somme ; (c) AGIR-Pic
reproduction soumise à autorisation du titulaire des droits d'exploitation



Allée menant au château.

IVR22_20018000062X

Auteur de l'illustration : Irwin Leullier

(c) Ministère de la culture - Inventaire général ; (c) Département de la Somme ; (c) AGIR-Pic
reproduction soumise à autorisation du titulaire des droits d'exploitation