Hauts-de-France, Oise
Compiègne

Les machines et équipements industriels dans l'arrondissement de Compiègne

Références du dossier

Numéro de dossier : IM60001134
Date de l'enquête initiale : 2000
Date(s) de rédaction : 2005
Cadre de l'étude : patrimoine industriel arrondissement de Compiègne

Désignation

Localisation

Aire d'étude et canton :
Aire d'étude : Compiégnois, *Canton* : Compiègne
Précisions :

Références documentaires

Documents figurés

- **[Berneuil]. Vue générale de face d´une machine à vapeur de la puissance de 20 chevaux**, dessin, échelle 1/20e, 1852 (AD Oise ; série 5M ; Mp 2421).

- **[Berneuil] Machine à vapeur de 12 chevaux à haute pression avec détente sans condensation**, dessin, 1852 (AD Oise ; série 5M).

- **[Berneuil]. Vue en coupe d´une machine à vapeur à haute pression de 5 chevaux sans condensation**, 1852 (AD Oise. Série 5M ; Mp 2421).

Illustrations

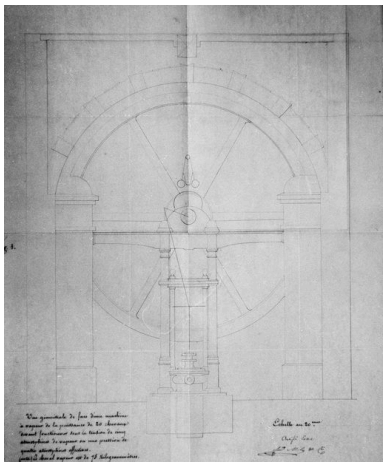

BERNEUIL. Vue générale de face d´une machine à vapeur de la puissance de 20 chevaux, 1852 (AD Oise ; série 5M). Phot. Benoît Dufournier IVR22_19936001602ZB

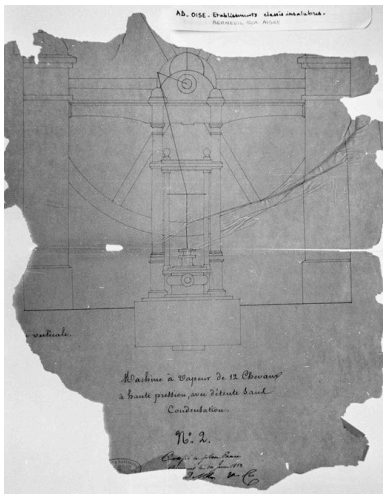

BERNEUIL. Machine à vapeur de 12 chevaux à haute pression avec détente sans condensation, 1852 (AD Oise ; série 5M). Phot. Benoît Dufournier IVR22_19936001603ZB

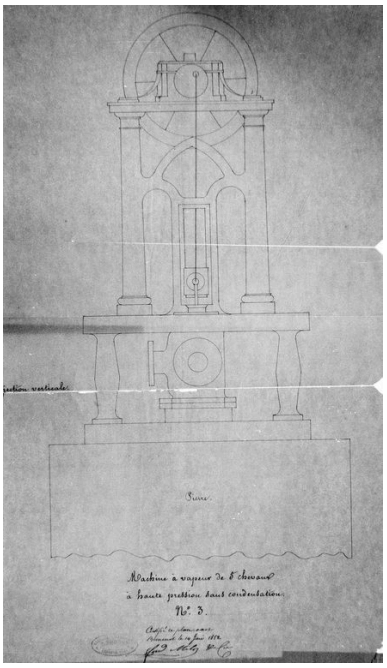

BERNEUIL. Vue en coupe d´une machine à vapeur à haute pression de 5 chevaux sans condensation, 1852 (AD Oise ; série 5M). Phot. Benoît Dufournier IVR22_19936001604ZB

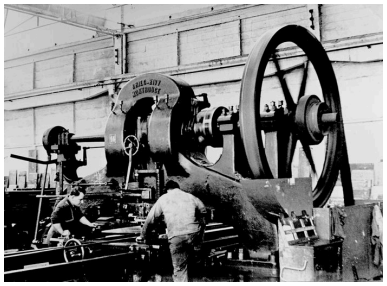

CHEVRIERES. Usine de chaudronnerie Krieg et Zevy. Ouvriers au travail sur une machine Krieg et Zivy de Montrouge (AP). Repro. Glotain Patrick IVR22_19936000763XB

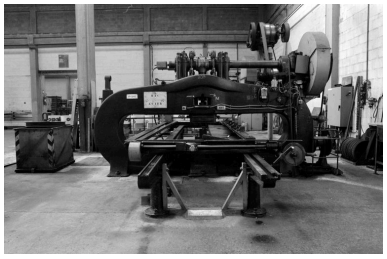

CLAIROIX. Usine d'emboutissage Gantois. Machine de production. Phot. Benoît Dufournier IVR22_19936002413Z

CLAIROIX. Usine d'emboutissage Gantois. Machine de production. Phot. Benoît Dufournier IVR22_19936002414Z

CLAIROIX. Usine d'emboutissage Gantois. Machine de production. Phot. Benoît Dufournier IVR22_19936002415Z

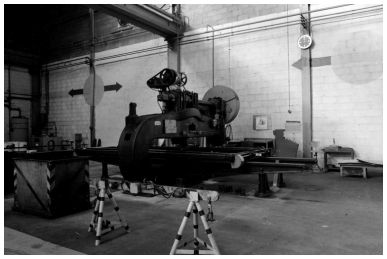

CLAIROIX. Usine d'emboutissage Gantois. Machine de production. Phot. Benoît Dufournier IVR22_19936002416Z

CLAIROIX. Usine d'emboutissage Gantois. Machine de production. Phot. Benoît Dufournier IVR22_19936002396Z

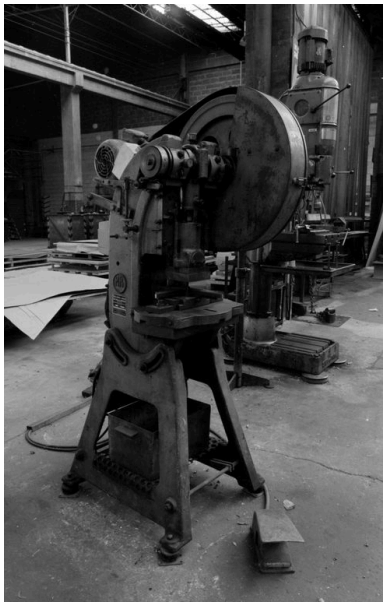

CLAIROIX. Usine d'emboutissage Gantois. Machine de production. Phot. Benoît Dufournier IVR22_19936002397Z

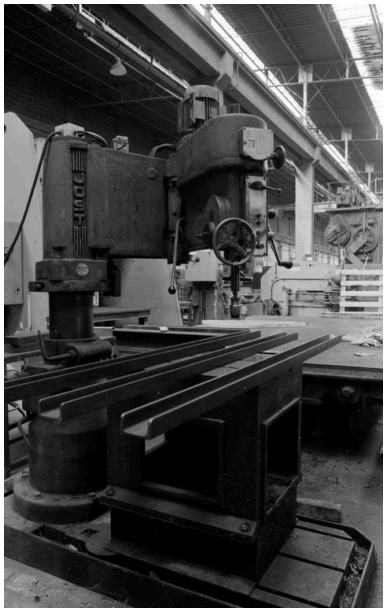

CLAIROIX. Usine d'emboutissage Gantois. Machine de production. Phot. Benoît Dufournier IVR22_19936002398Z

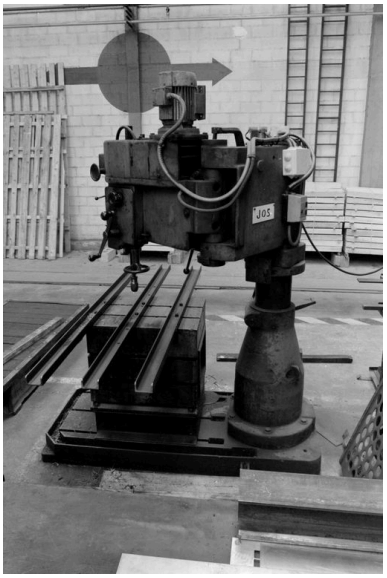

CLAIROIX. Usine d'emboutissage Gantois. Machine de production. Phot. Benoît Dufournier IVR22_19936002399Z

CLAIROIX. Usine d'emboutissage Gantois. Machine de production. Phot. Benoît Dufournier IVR22_19936002400Z

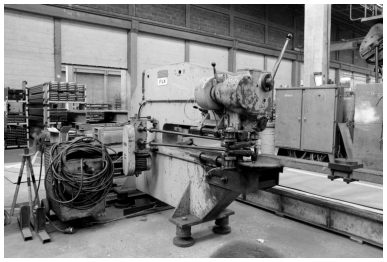

CLAIROIX. Usine d'emboutissage Gantois. Machine de production. Phot. Benoît Dufournier IVR22_19936002401Z

CLAIROIX. Usine d'emboutissage Gantois. Machine de production. Phot. Benoît Dufournier IVR22_19936002402Z

CLAIROIX. Usine d'emboutissage Gantois. Machine de production. Phot. Benoît Dufournier IVR22_19936002403Z

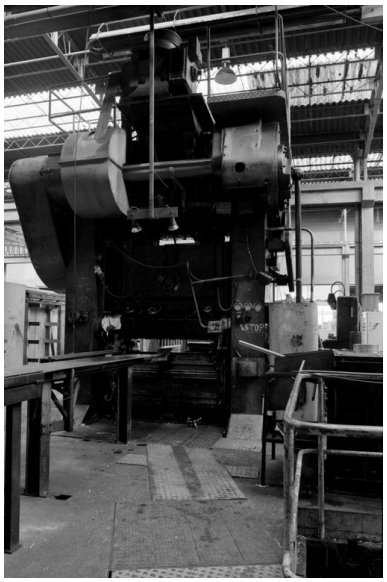

CLAIROIX. Usine d'emboutissage Gantois. Machine de production. Phot. Benoît Dufournier IVR22_19936002404Z

CLAIROIX. Usine d'emboutissage Gantois. Machine de production. Phot. Benoît Dufournier IVR22_19936002405Z

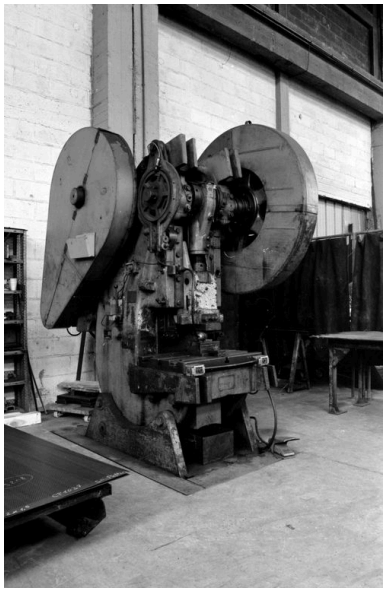

CLAIROIX. Usine d'emboutissage Gantois. Machine de production. Phot. Benoît Dufournier IVR22_19936002406Z

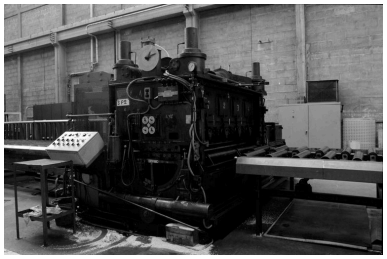

CLAIROIX. Usine d'emboutissage Gantois. Machine de production. Phot. Benoît Dufournier IVR22_19936002407Z

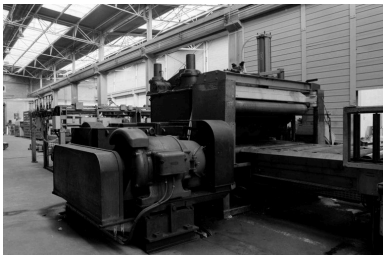

CLAIROIX. Usine d'emboutissage Gantois. Machine de production. Phot. Benoît Dufournier IVR22_19936002408Z

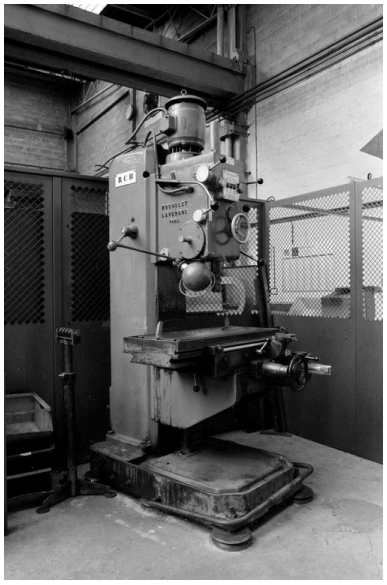

CLAIROIX. Usine d'emboutissage Gantois. Machine de production. Phot. Benoît Dufournier IVR22_19936002409Z

CLAIROIX. Usine d'emboutissage Gantois. Machine de production. Phot. Benoît Dufournier IVR22_19936002395Z

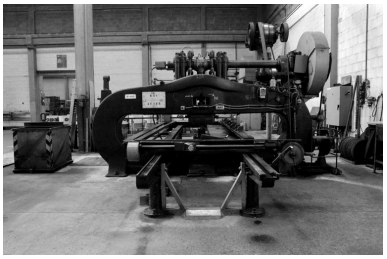

CLAIROIX. Usine d'emboutissage Gantois. Machine de production. Phot. Benoît Dufournier IVR22_19936002412Z

CLAIROIX. Usine d'emboutissage Gantois. Machine de production. Phot. Benoît Dufournier IVR22_19936002411Z

CLAIROIX. Usine d'emboutissage Gantois. Machine de production. Phot. Benoît Dufournier IVR22_19936002410Z

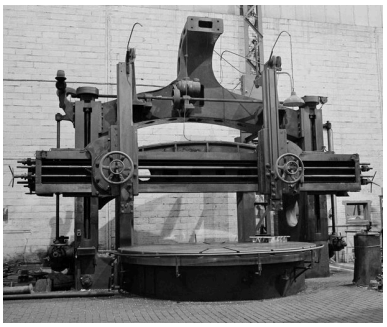

COMPIEGNE. Usine de construction mécanique, dite Ateliers de Construction de

Compiègne, puis ACC la Jonchère Systèmes : machine à polir.
Phot. Benoît Dufournier
IVR22_19936002470Z

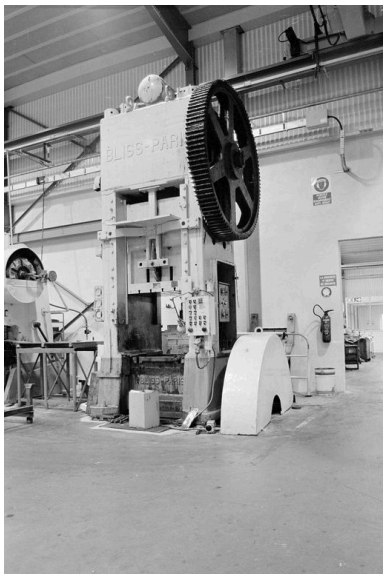

CRISOLLES. Usine de construction mécanique Lelong puis usine de roulements M.P.R. : presse mécanique du constructeur Bliss.
Phot. Benoît Dufournier
IVR22_19936001656Z

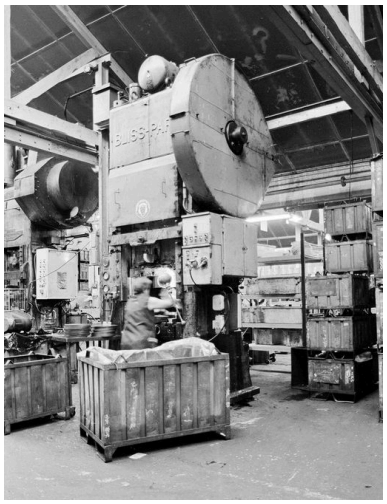

CRISOLLES. Usine de construction mécanique Lelong puis usine de roulements M.P.R. : presse d'emboutissage.
Phot. Benoît Dufournier
IVR22_19936001645Z

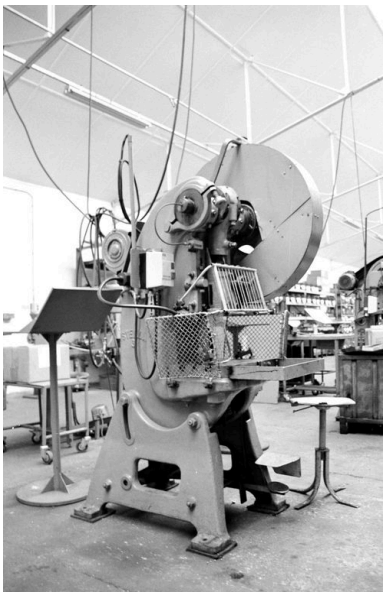

CRISOLLES. Usine de construction mécanique Lelong puis usine de roulements M.P.R. : presse d'emboutissage et de rivetage.
Phot. Bertrand Fournier
IVR22_20006000429Z

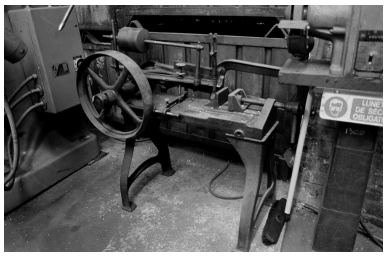

CRISOLLES. Usine de construction mécanique Lelong puis usine de roulements M.P.R. : machine destinée à scier les rondins de fer (?)
Phot. Benoît Dufournier
IVR22_19936001646Z

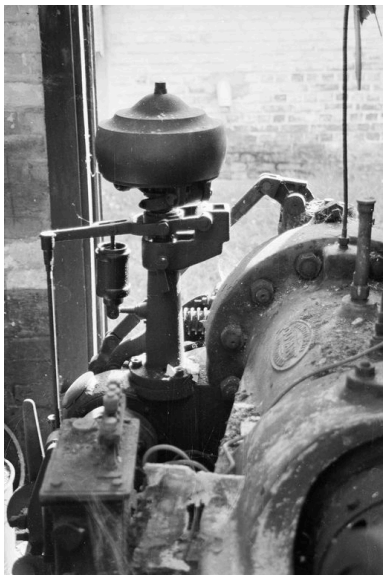

LA CROIX-SAINT-OUEN, Moteur à pistons à combustion (machine à pression d'huile) du constructeur Duvant, installé dans l'ancienne usine de jouets en bois. Monart
Phot. Bertrand Fournier
IVR22_20006000695Z

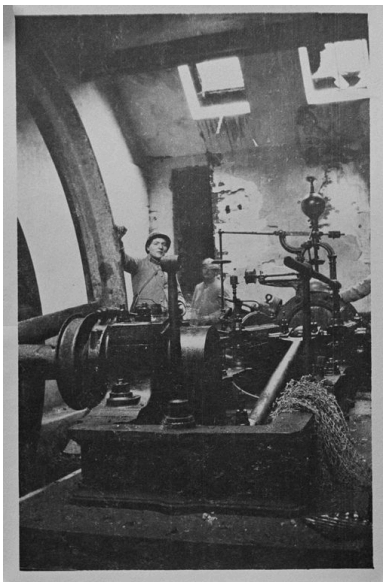

RIBECOURT-DRESLINCOURT. Manufacture de colle de Ribécourt, puis usine de colles Rousselot, puis usine de produits chimiques CECA Elf Aquitaine, puis Atofindley : machine à vapeur, vers 1930.
Repro. Coquelle Olivier
IVR22_19946001185XB

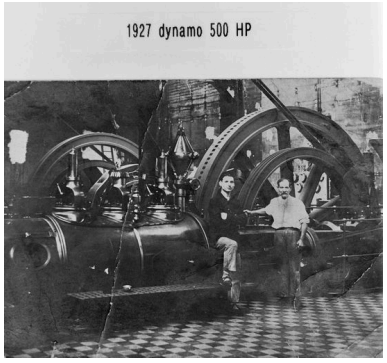

TROSLY-BREUIL. Usine de produits chimiques dite de Cuise-Lamotte ou de Lamotte-Breuil, puis Socindus. Machine à vapeur, en 1927 (AP). Repro. Glotain Patrick
IVR22_19936000475XB

Dossiers liés

Dossier(s) de synthèse :
Le patrimoine industriel de l'arrondissement de Compiègne - dossier de présentation (IA60001168)
Objet(s) contenu(s) dans l'édifice :
Machine à vapeur Farcot (IM60001133) Hauts-de-France, Oise, Compiègne

Auteur(s) du dossier : Bertrand Fournier
Copyright(s) : (c) Région Hauts-de-France - Inventaire général

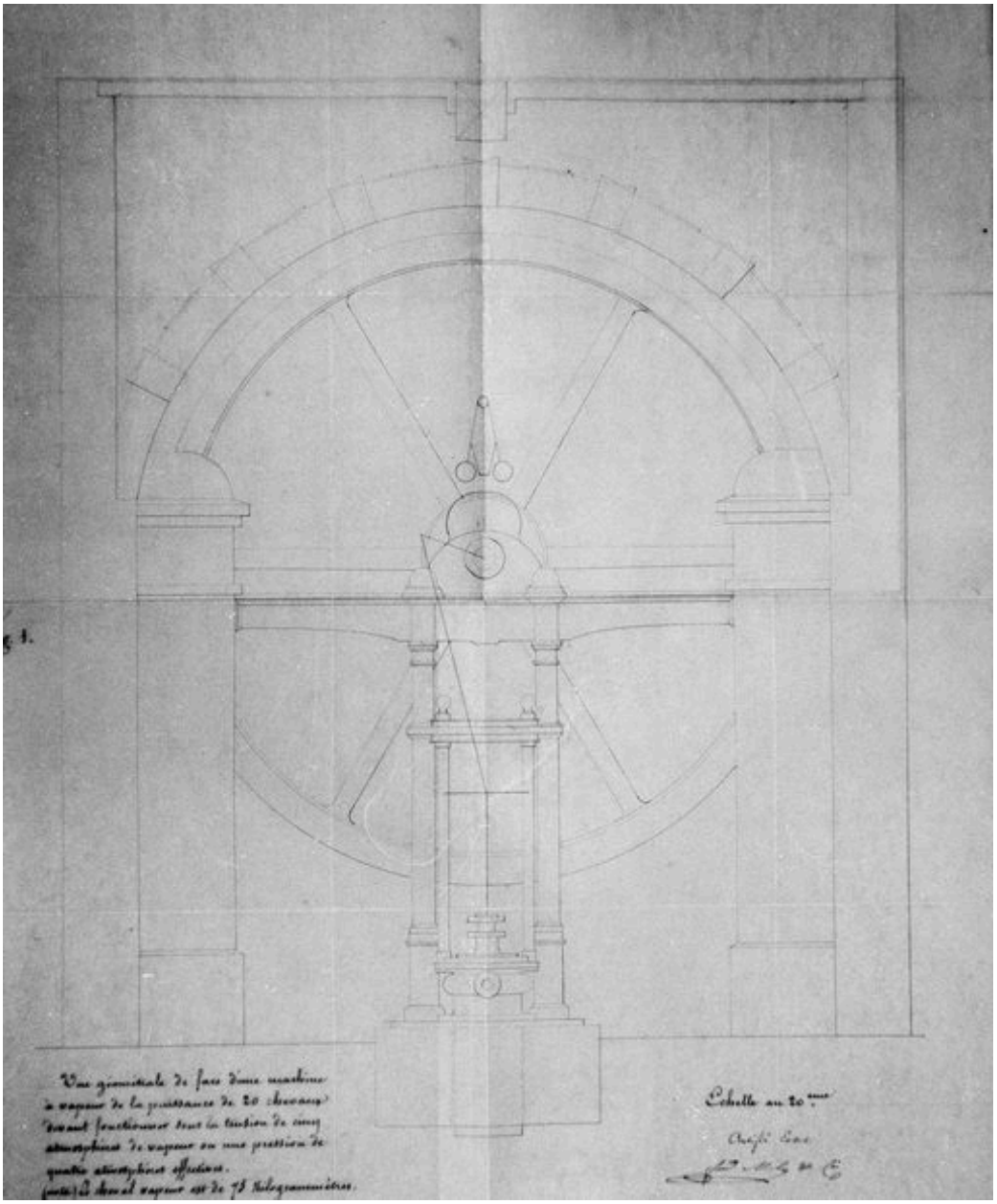

BERNEUIL. Vue générale de face d´une machine à vapeur de la puissance de 20 chevaux, 1852 (AD Oise ; série 5M).

IVR22_19936001602ZB
Auteur de l'illustration : Benoît Dufournier
(c) Région Hauts-de-France - Inventaire général ; (c) Département de l'Oise - Archives départementales
reproduction soumise à autorisation du titulaire des droits d'exploitation

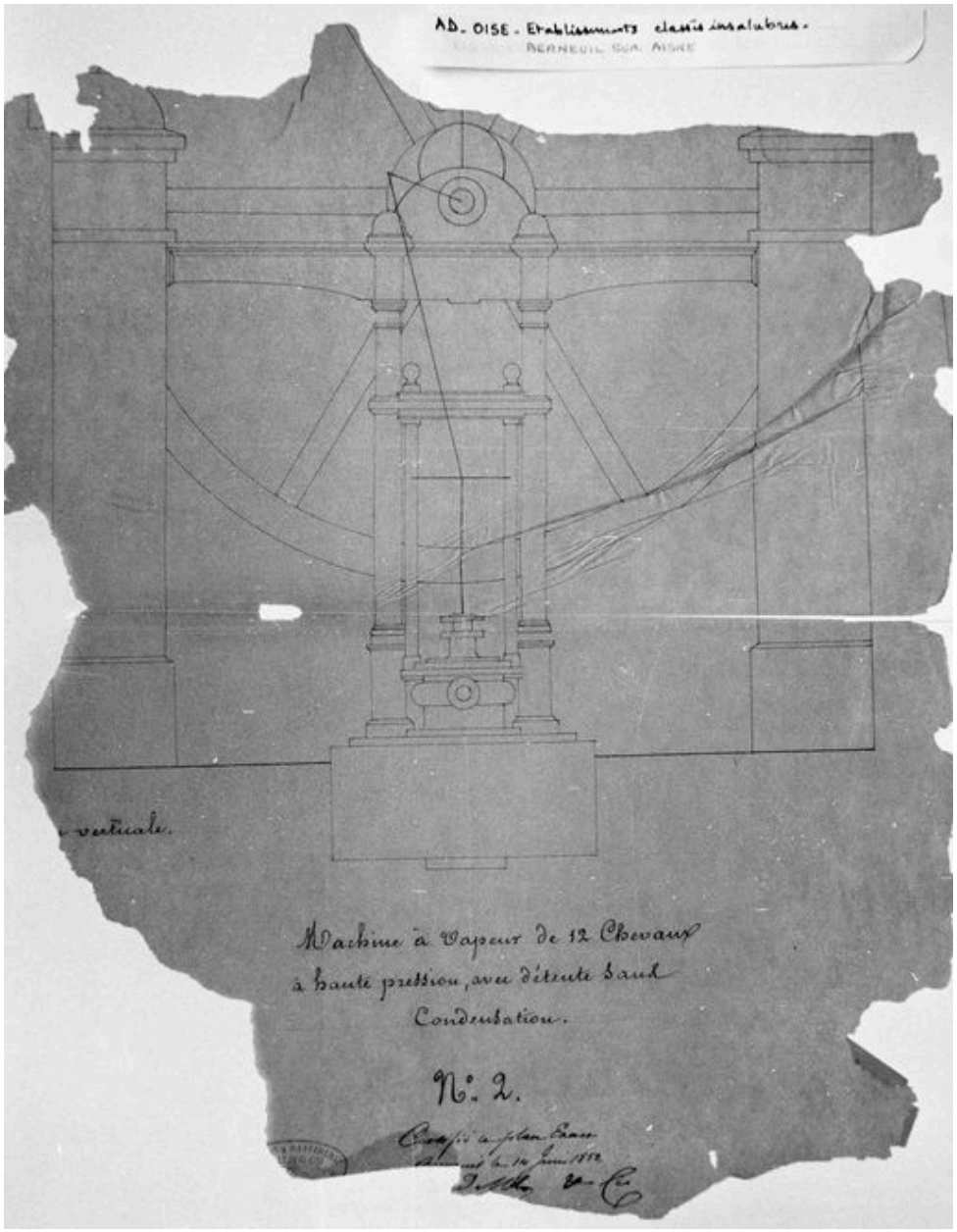

BERNEUIL. Machine à vapeur de 12 chevaux à haute pression avec détente sans condensation, 1852 (AD Oise ; série 5M).

IVR22_19936001603ZB
Auteur de l'illustration : Benoît Dufournier
(c) Région Hauts-de-France - Inventaire général ; (c) Département de l'Oise - Archives départementales
reproduction soumise à autorisation du titulaire des droits d'exploitation

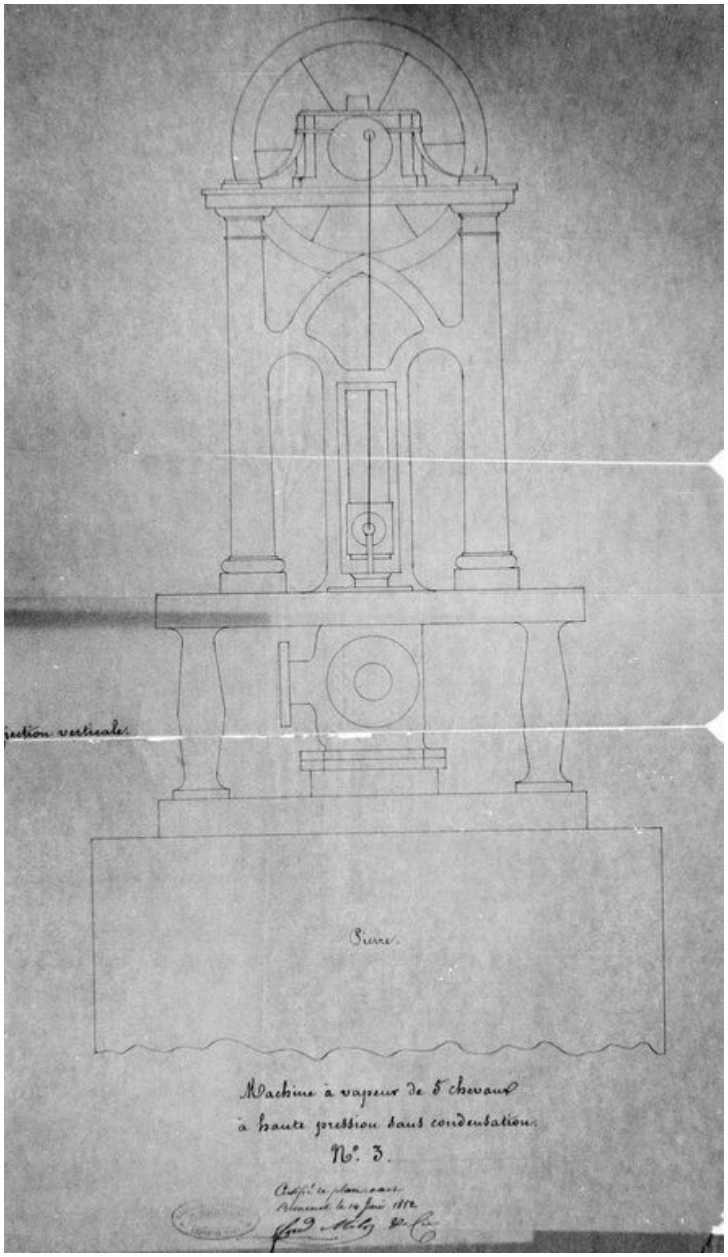

BERNEUIL. Vue en coupe d´une machine à vapeur à haute pression de 5 chevaux sans condensation, 1852 (AD Oise ; série 5M).

IVR22_19936001604ZB
Auteur de l'illustration : Benoît Dufournier
(c) Région Hauts-de-France - Inventaire général ; (c) Département de l'Oise - Archives départementales
reproduction soumise à autorisation du titulaire des droits d'exploitation

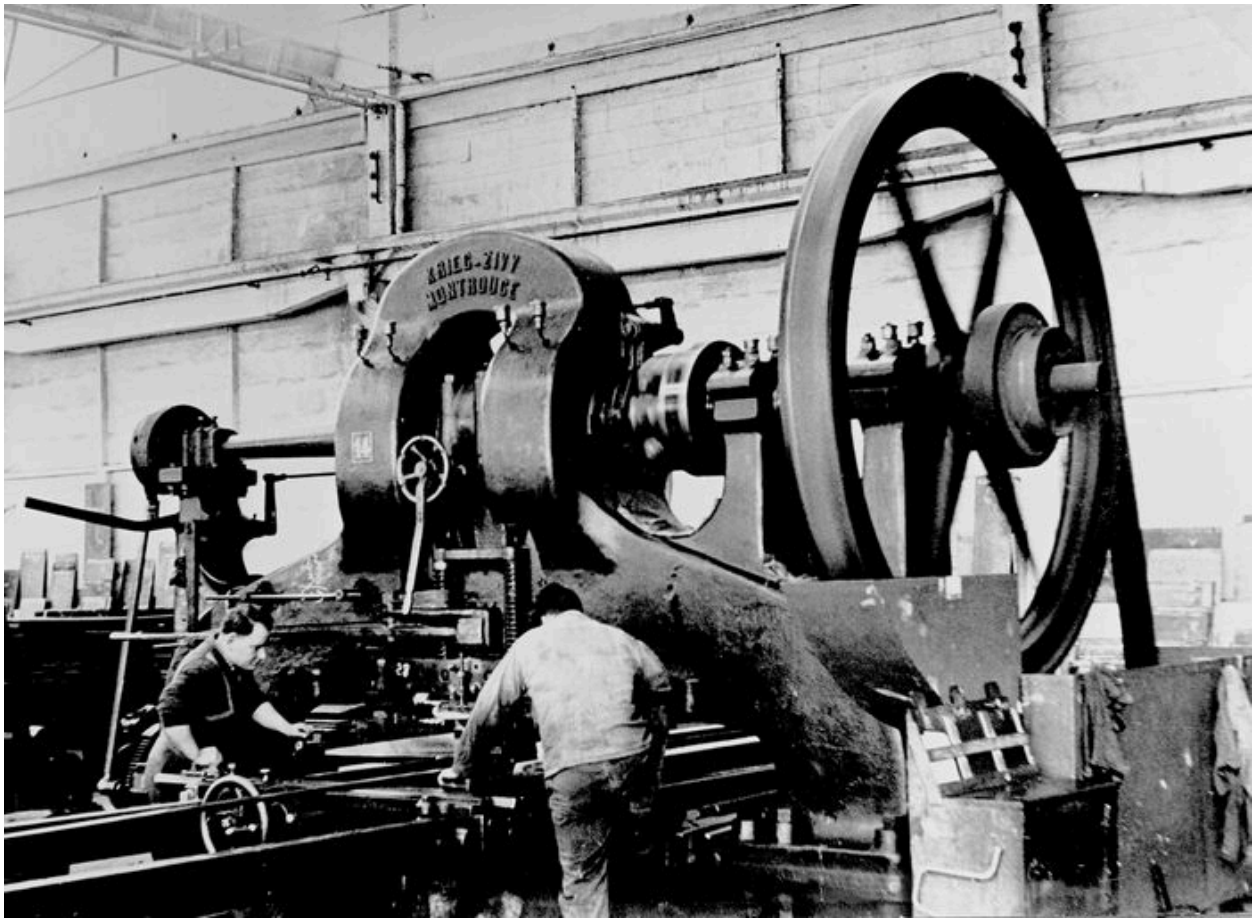

CHEVRIERES. Usine de chaudronnerie Krieg et Zevy. Ouvriers au travail sur une machine Krieg et Zivy de Montrouge (AP).

IVR22_19936000763XB
Auteur de l'illustration (reproduction) : Glotain Patrick
(c) Région Hauts-de-France - Inventaire général
reproduction soumise à autorisation du titulaire des droits d'exploitation

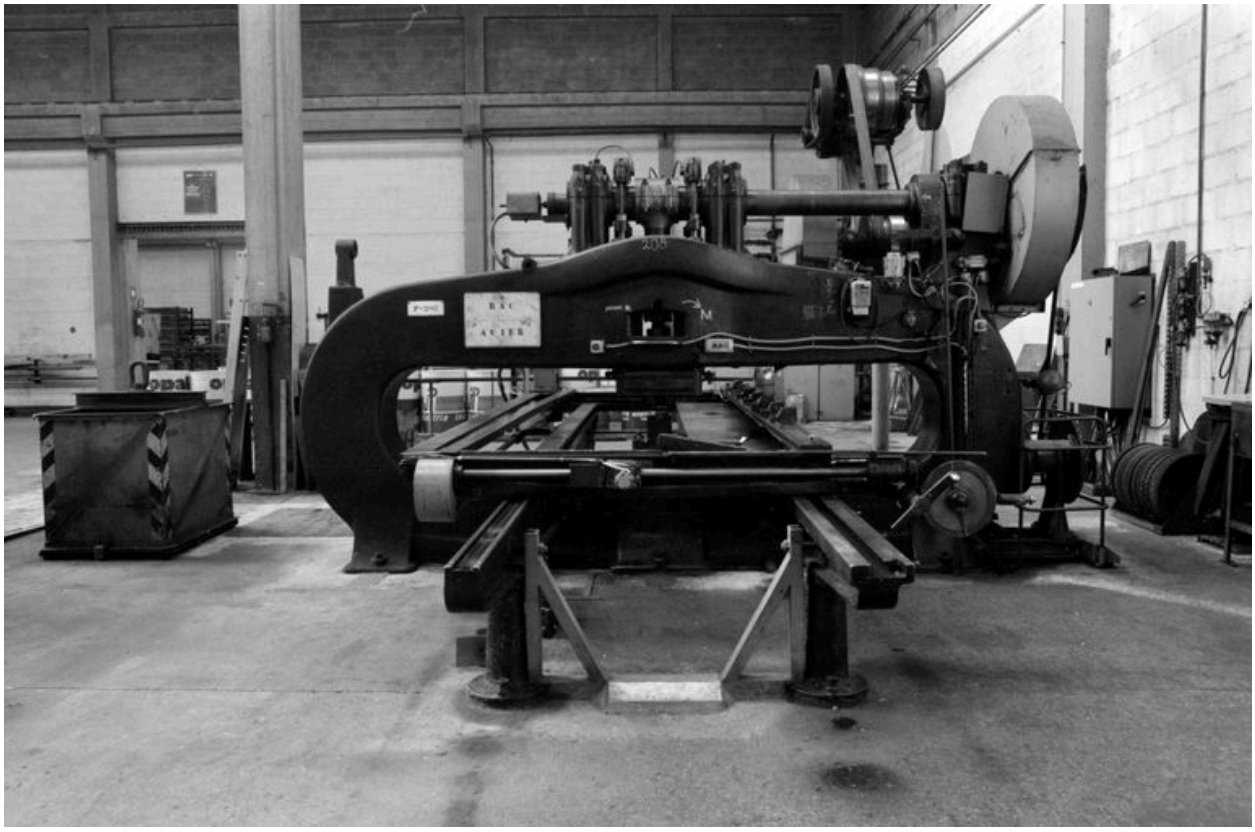

CLAIROIX. Usine d'emboutissage Gantois. Machine de production.

IVR22_19936002413Z
Auteur de l'illustration : Benoît Dufournier
(c) Région Hauts-de-France - Inventaire général
reproduction soumise à autorisation du titulaire des droits d'exploitation

CLAIROIX. Usine d'emboutissage Gantois. Machine de production.

IVR22_19936002414Z
Auteur de l'illustration : Benoît Dufournier
(c) Région Hauts-de-France - Inventaire général
reproduction soumise à autorisation du titulaire des droits d'exploitation

CLAIROIX. Usine d'emboutissage Gantois. Machine de production.

IVR22_19936002415Z
Auteur de l'illustration : Benoît Dufournier
(c) Région Hauts-de-France - Inventaire général
reproduction soumise à autorisation du titulaire des droits d'exploitation

CLAIROIX. Usine d'emboutissage Gantois. Machine de production.

IVR22_19936002416Z
Auteur de l'illustration : Benoît Dufournier
(c) Région Hauts-de-France - Inventaire général
reproduction soumise à autorisation du titulaire des droits d'exploitation

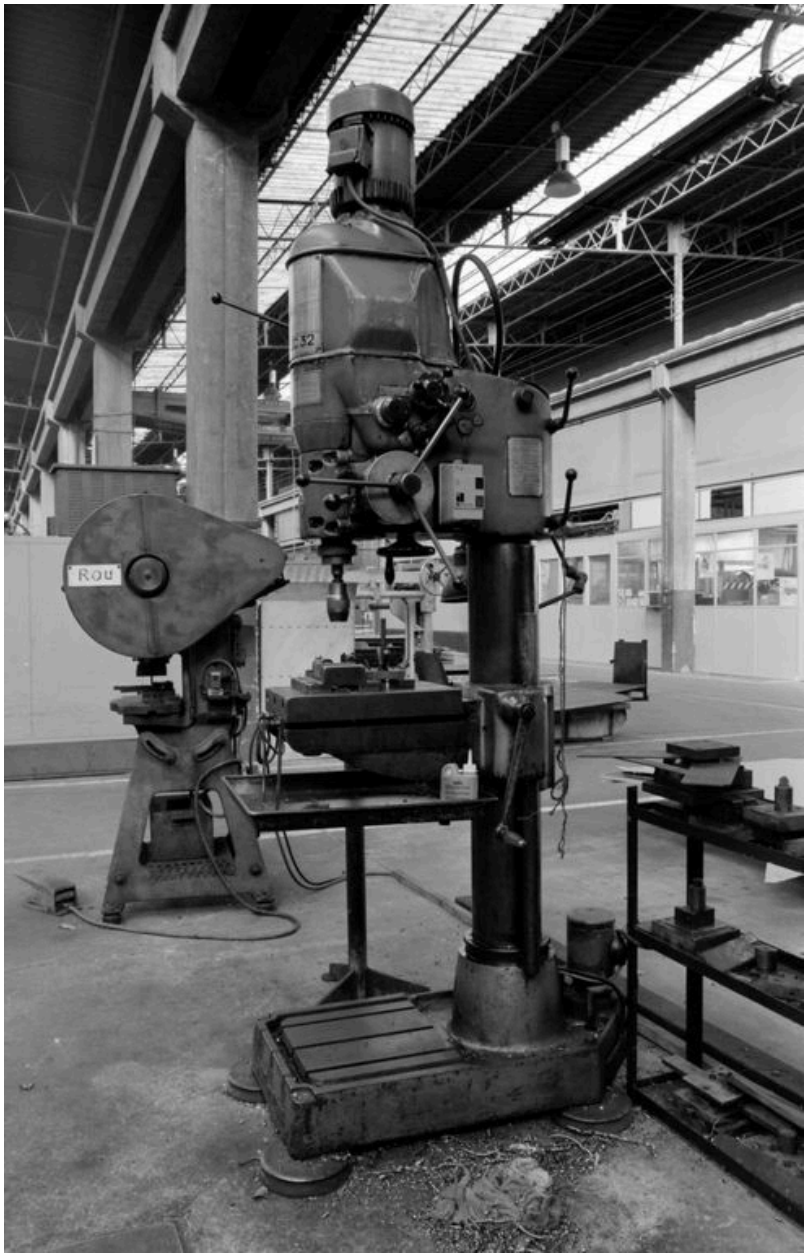

CLAIROIX. Usine d'emboutissage Gantois. Machine de production.

IVR22_19936002396Z
Auteur de l'illustration : Benoît Dufournier
(c) Région Hauts-de-France - Inventaire général
reproduction soumise à autorisation du titulaire des droits d'exploitation

CLAIROIX. Usine d'emboutissage Gantois. Machine de production.

IVR22_19936002397Z
Auteur de l'illustration : Benoît Dufournier
(c) Région Hauts-de-France - Inventaire général
reproduction soumise à autorisation du titulaire des droits d'exploitation

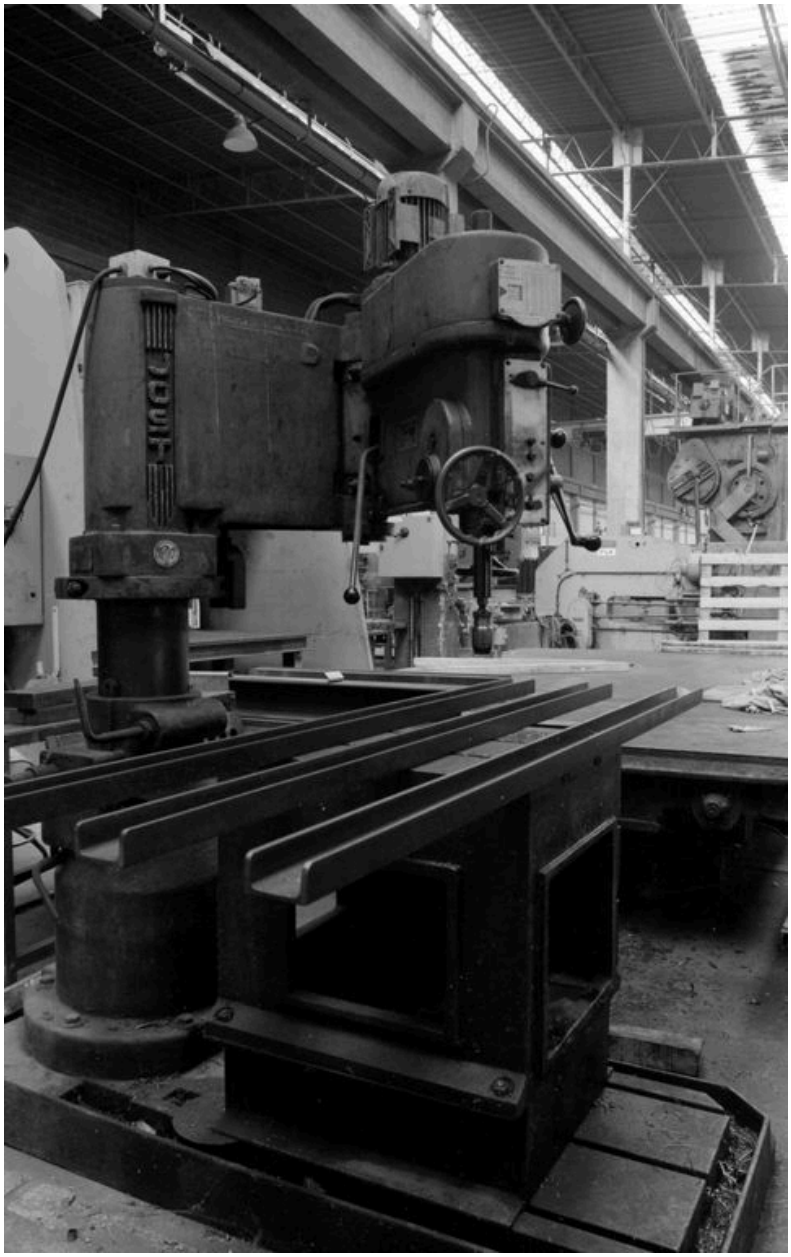

CLAIROIX. Usine d'emboutissage Gantois. Machine de production.

IVR22_19936002398Z
Auteur de l'illustration : Benoît Dufournier
(c) Région Hauts-de-France - Inventaire général
reproduction soumise à autorisation du titulaire des droits d'exploitation

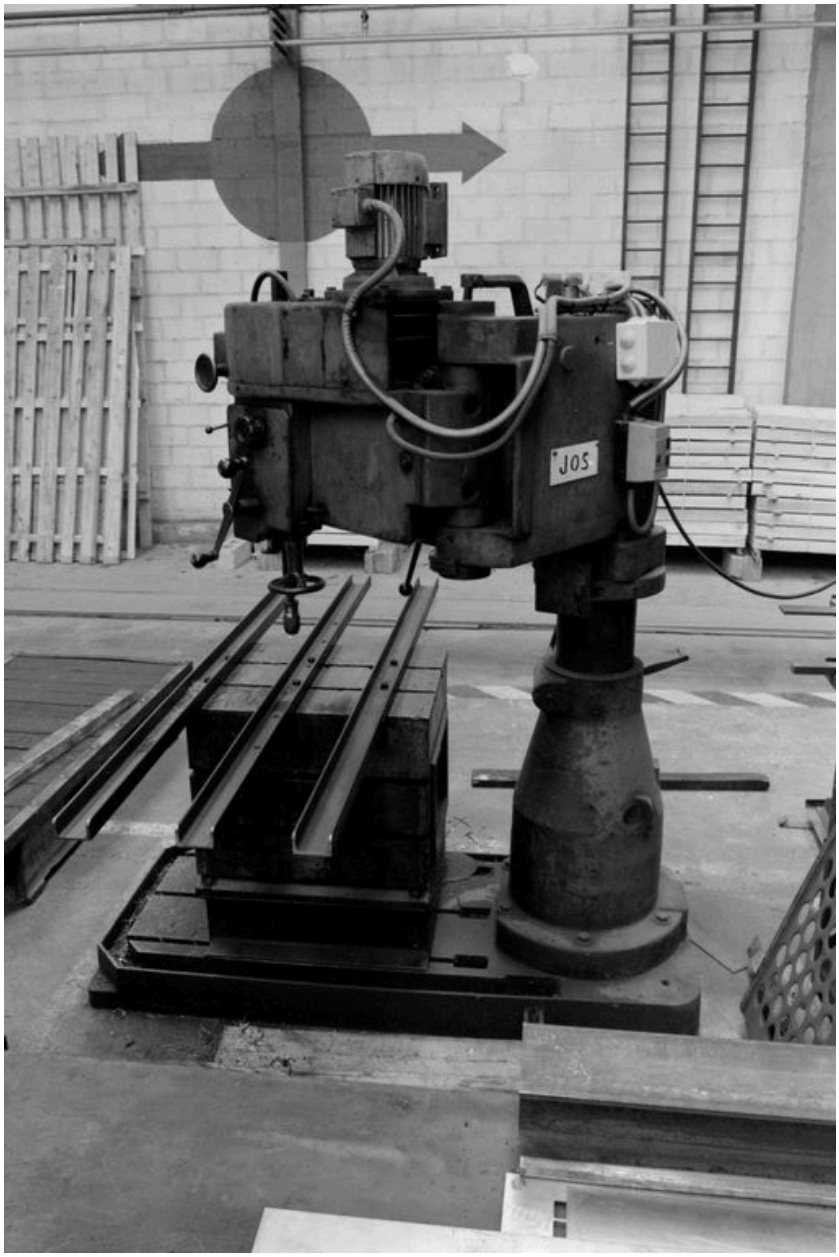

CLAIROIX. Usine d'emboutissage Gantois. Machine de production.

IVR22_19936002399Z
Auteur de l'illustration : Benoît Dufournier
(c) Région Hauts-de-France - Inventaire général
reproduction soumise à autorisation du titulaire des droits d'exploitation

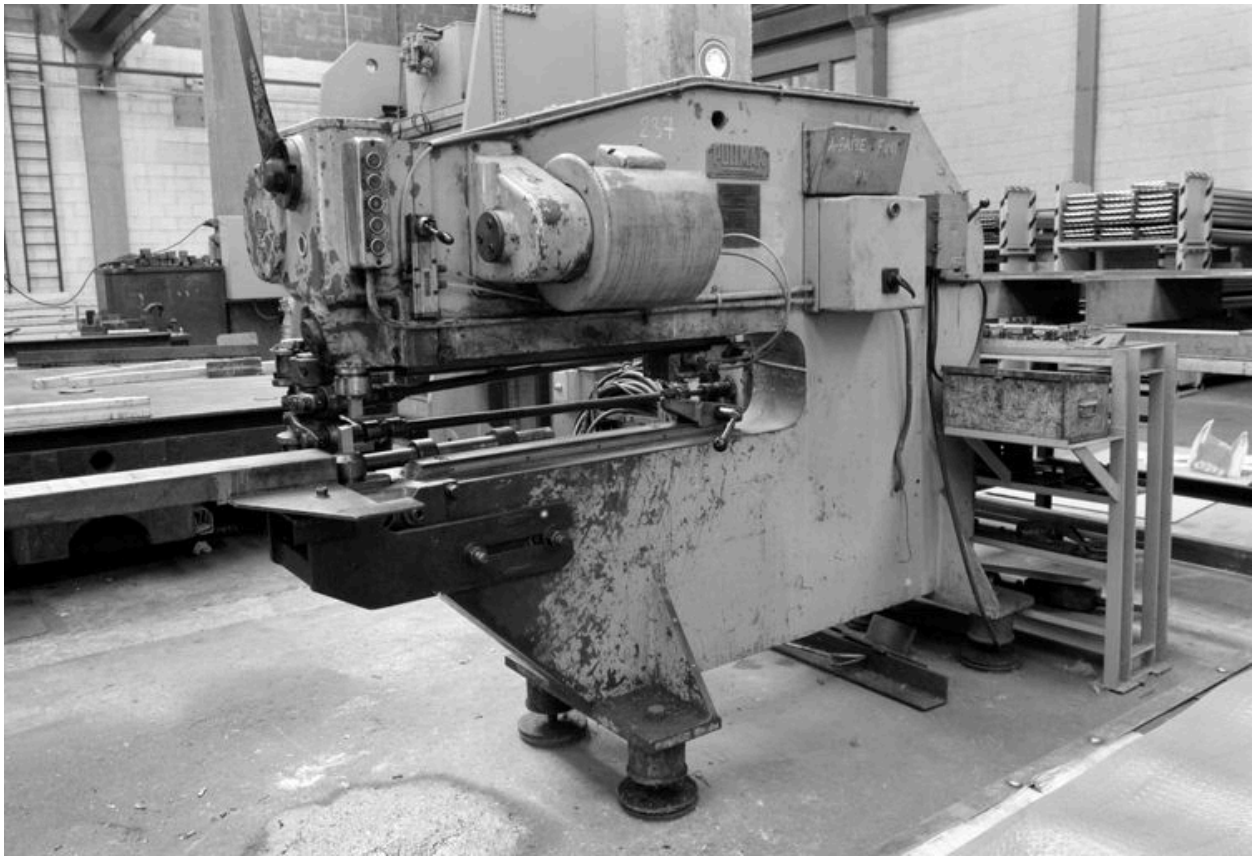

CLAIROIX. Usine d'emboutissage Gantois. Machine de production.

IVR22_19936002400Z
Auteur de l'illustration : Benoît Dufournier
(c) Région Hauts-de-France - Inventaire général
reproduction soumise à autorisation du titulaire des droits d'exploitation

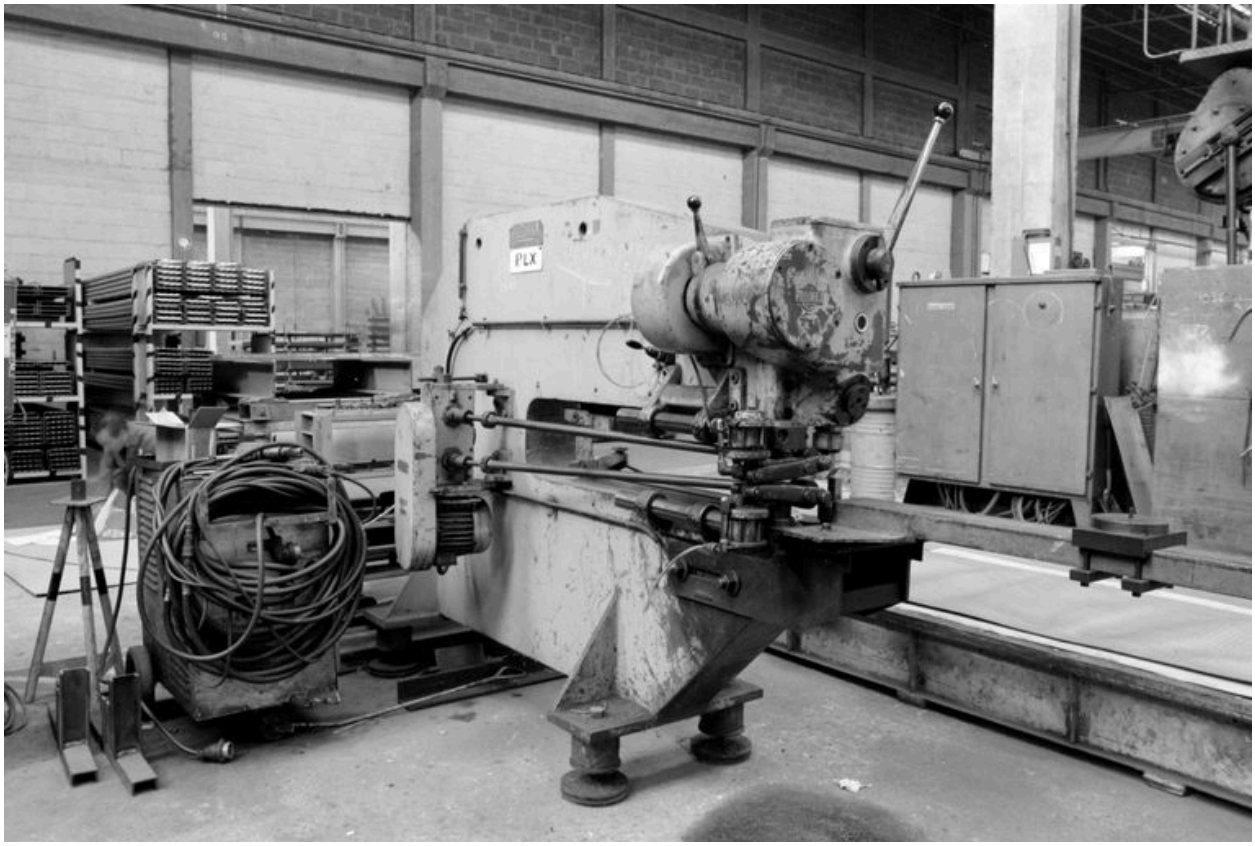

CLAIROIX. Usine d'emboutissage Gantois. Machine de production.

IVR22_19936002401Z
Auteur de l'illustration : Benoît Dufournier
(c) Région Hauts-de-France - Inventaire général
reproduction soumise à autorisation du titulaire des droits d'exploitation

CLAIROIX. Usine d'emboutissage Gantois. Machine de production.

IVR22_19936002402Z
Auteur de l'illustration : Benoît Dufournier
(c) Région Hauts-de-France - Inventaire général
reproduction soumise à autorisation du titulaire des droits d'exploitation

CLAIROIX. Usine d'emboutissage Gantois. Machine de production.

IVR22_19936002403Z
Auteur de l'illustration : Benoît Dufournier
(c) Région Hauts-de-France - Inventaire général
reproduction soumise à autorisation du titulaire des droits d'exploitation

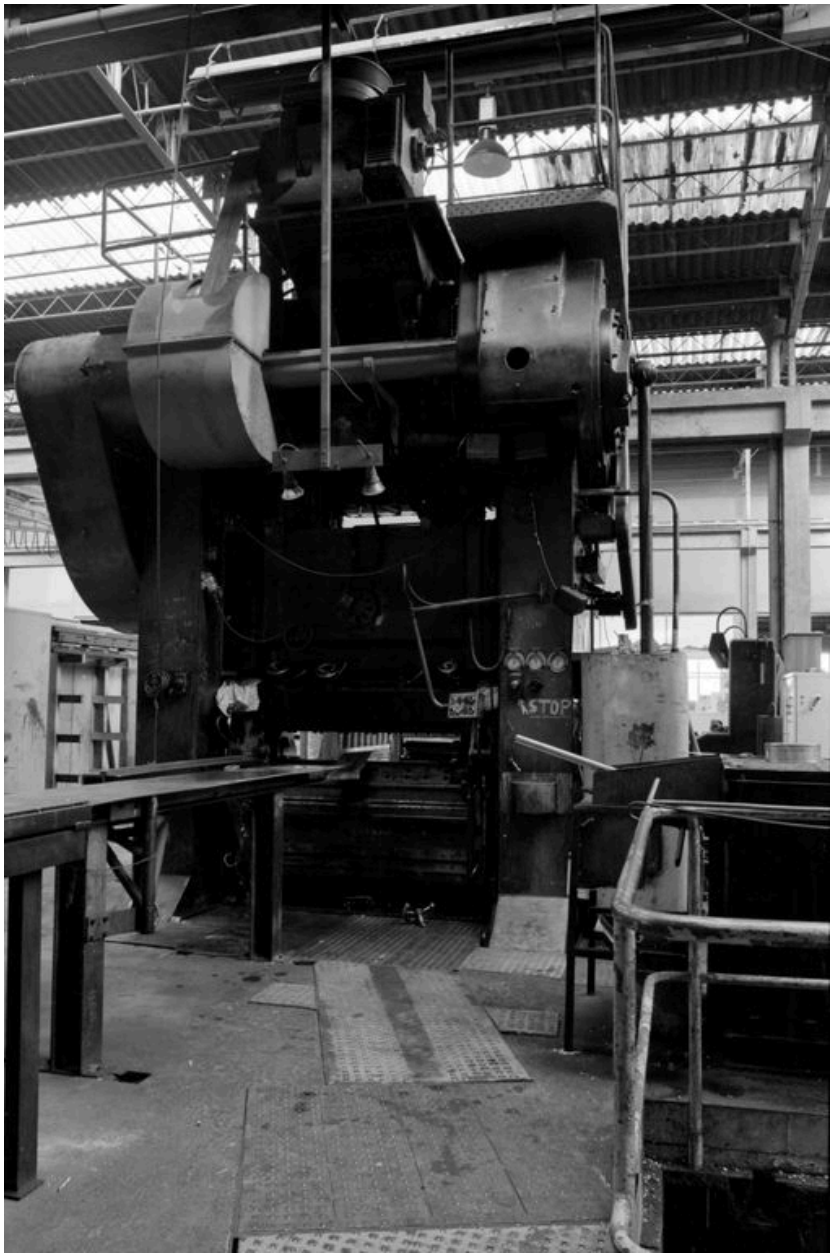

CLAIROIX. Usine d'emboutissage Gantois. Machine de production.

IVR22_19936002404Z
Auteur de l'illustration : Benoît Dufournier
(c) Région Hauts-de-France - Inventaire général
reproduction soumise à autorisation du titulaire des droits d'exploitation

CLAIROIX. Usine d'emboutissage Gantois. Machine de production.

IVR22_19936002405Z
Auteur de l'illustration : Benoît Dufournier
(c) Région Hauts-de-France - Inventaire général
reproduction soumise à autorisation du titulaire des droits d'exploitation

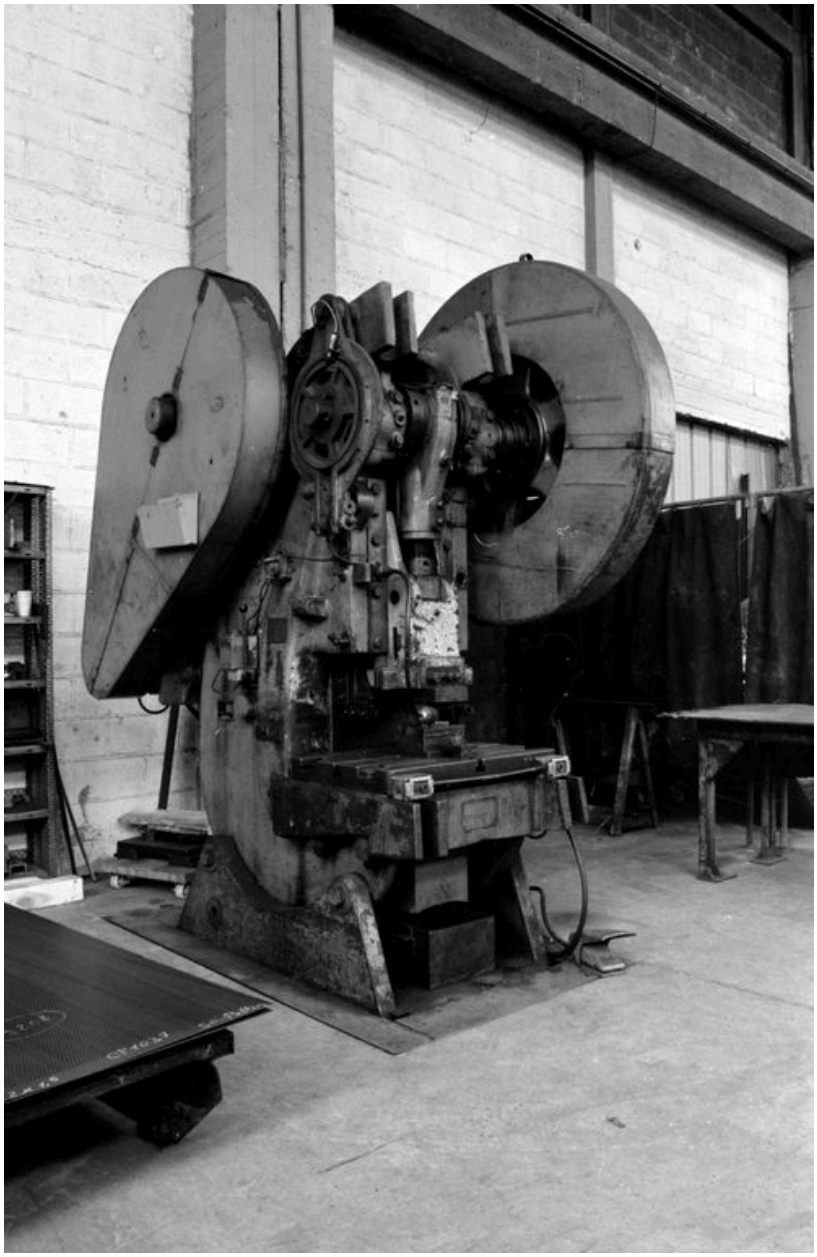

CLAIROIX. Usine d'emboutissage Gantois. Machine de production.

IVR22_19936002406Z
Auteur de l'illustration : Benoît Dufournier
(c) Région Hauts-de-France - Inventaire général
reproduction soumise à autorisation du titulaire des droits d'exploitation

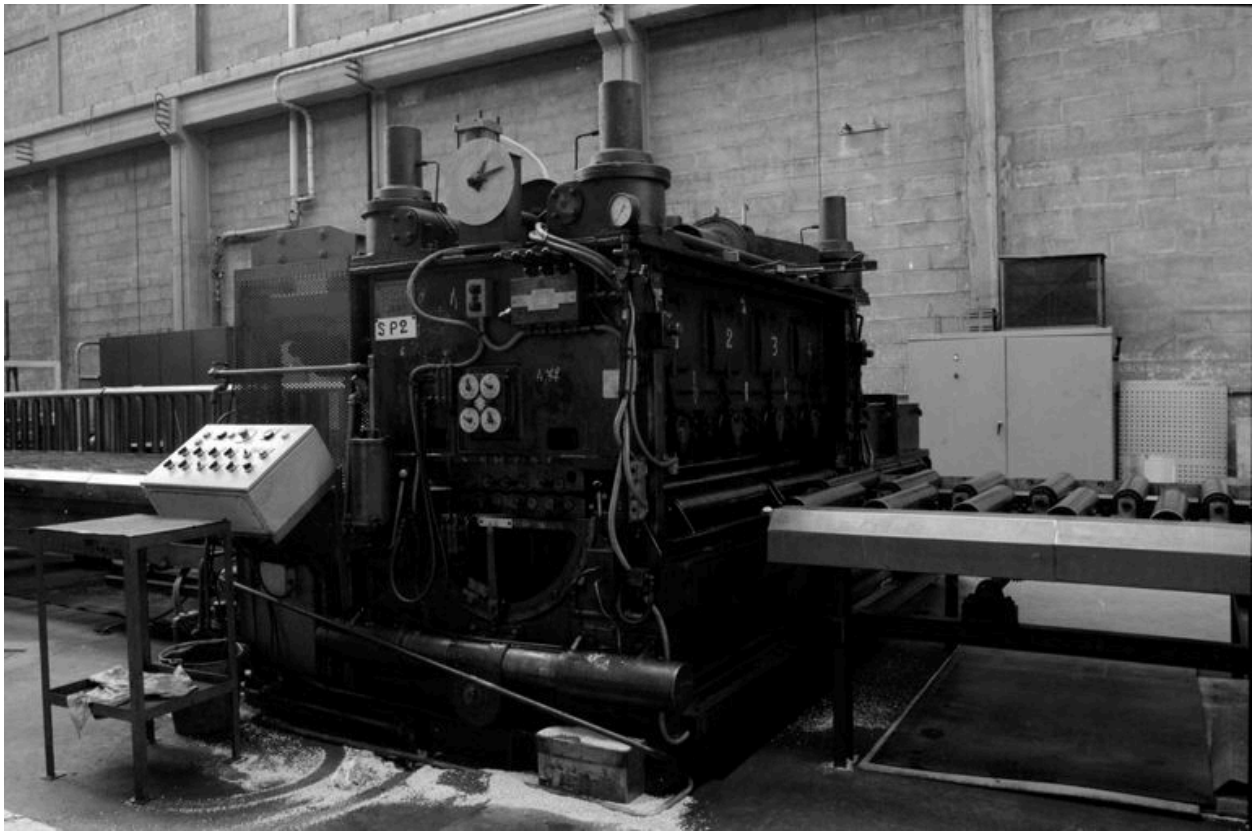

CLAIROIX. Usine d'emboutissage Gantois. Machine de production.

IVR22_19936002407Z
Auteur de l'illustration : Benoît Dufournier
(c) Région Hauts-de-France - Inventaire général
reproduction soumise à autorisation du titulaire des droits d'exploitation

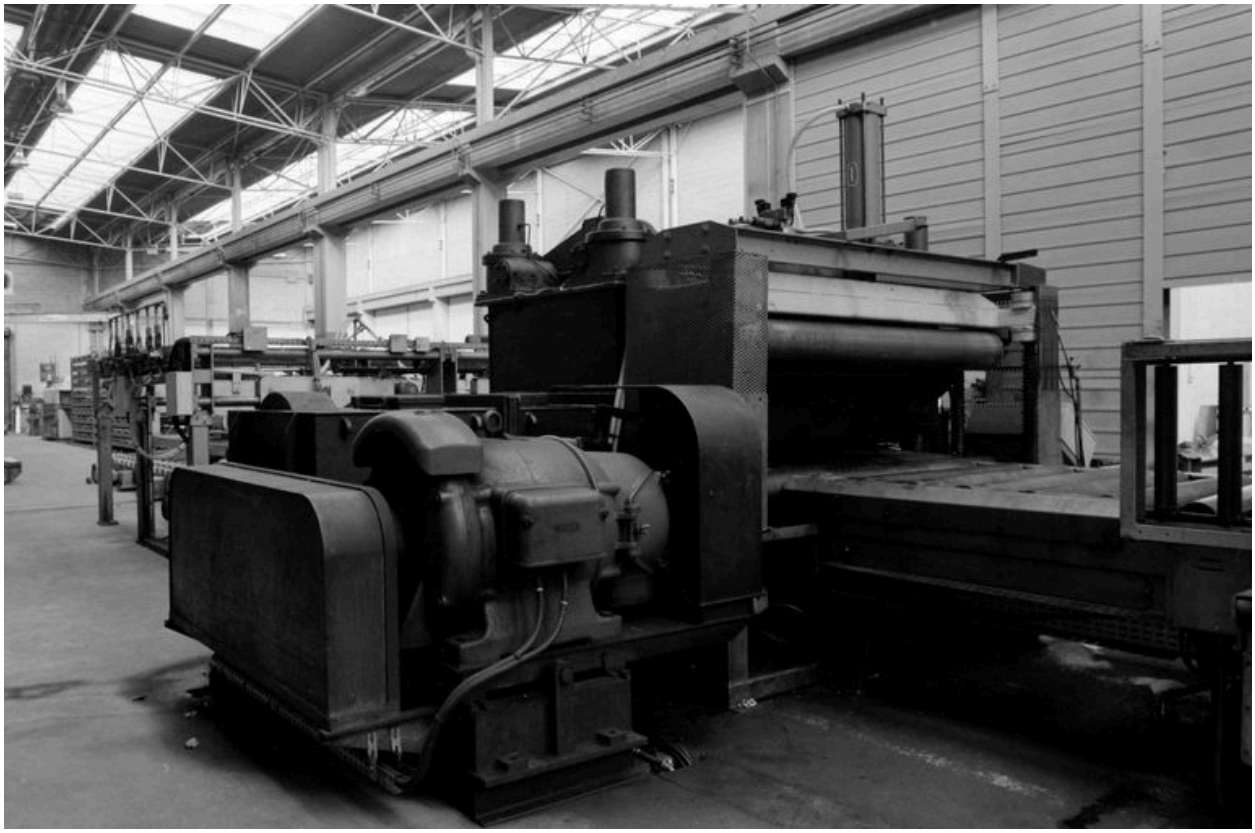

CLAIROIX. Usine d'emboutissage Gantois. Machine de production.

IVR22_19936002408Z
Auteur de l'illustration : Benoît Dufournier
(c) Région Hauts-de-France - Inventaire général
reproduction soumise à autorisation du titulaire des droits d'exploitation

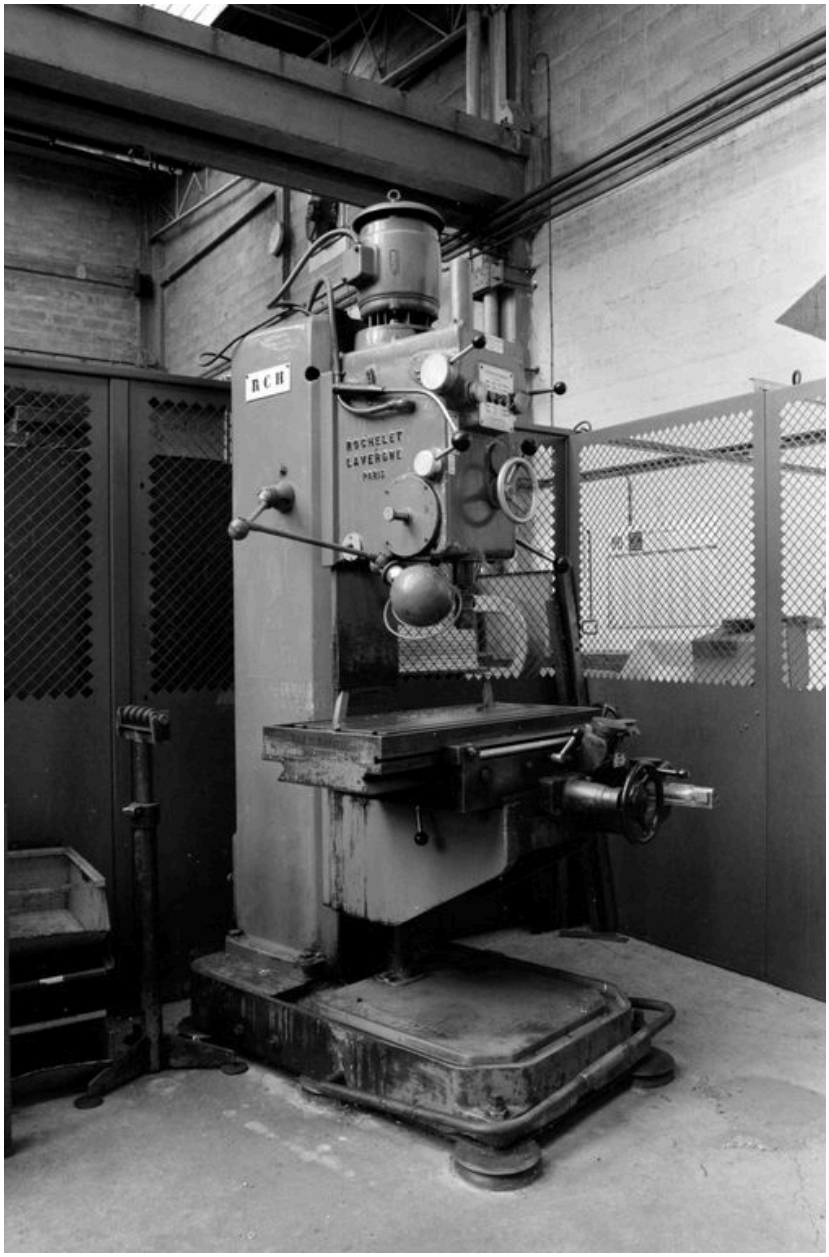

CLAIROIX. Usine d'emboutissage Gantois. Machine de production.

IVR22_19936002409Z
Auteur de l'illustration : Benoît Dufournier
(c) Région Hauts-de-France - Inventaire général
reproduction soumise à autorisation du titulaire des droits d'exploitation

CLAIROIX. Usine d'emboutissage Gantois. Machine de production.

IVR22_19936002395Z
Auteur de l'illustration : Benoît Dufournier
(c) Région Hauts-de-France - Inventaire général
reproduction soumise à autorisation du titulaire des droits d'exploitation

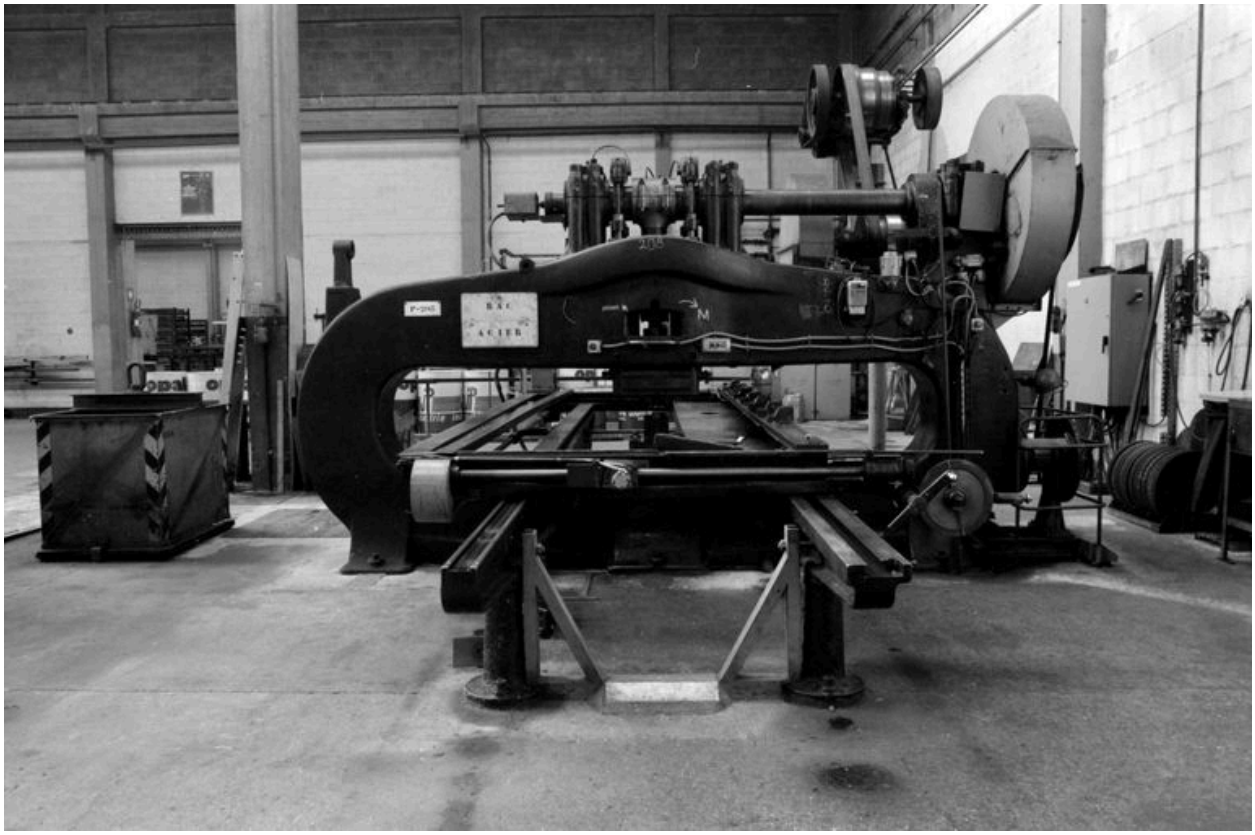

CLAIROIX. Usine d'emboutissage Gantois. Machine de production.

IVR22_19936002412Z
Auteur de l'illustration : Benoît Dufournier
(c) Région Hauts-de-France - Inventaire général
reproduction soumise à autorisation du titulaire des droits d'exploitation

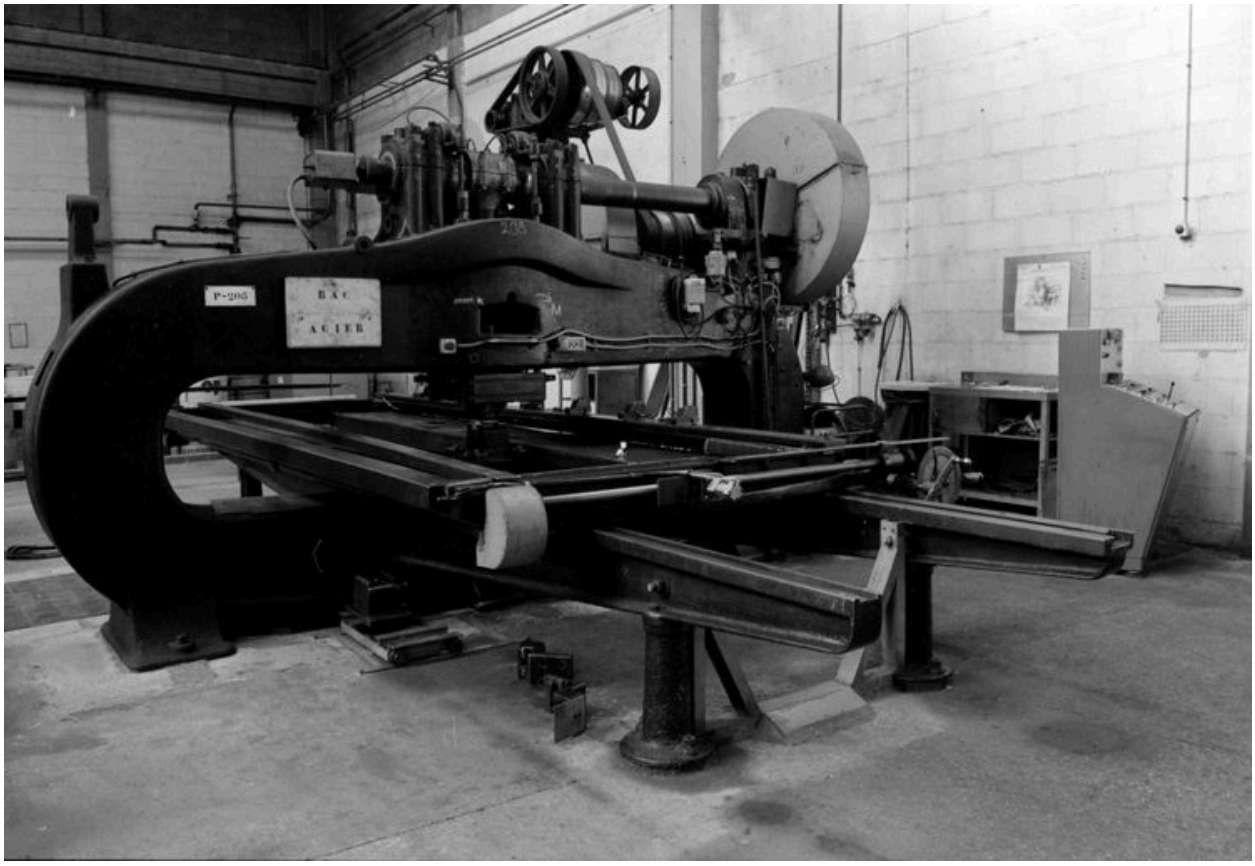

CLAIROIX. Usine d'emboutissage Gantois. Machine de production.

IVR22_19936002411Z
Auteur de l'illustration : Benoît Dufournier
(c) Région Hauts-de-France - Inventaire général
reproduction soumise à autorisation du titulaire des droits d'exploitation

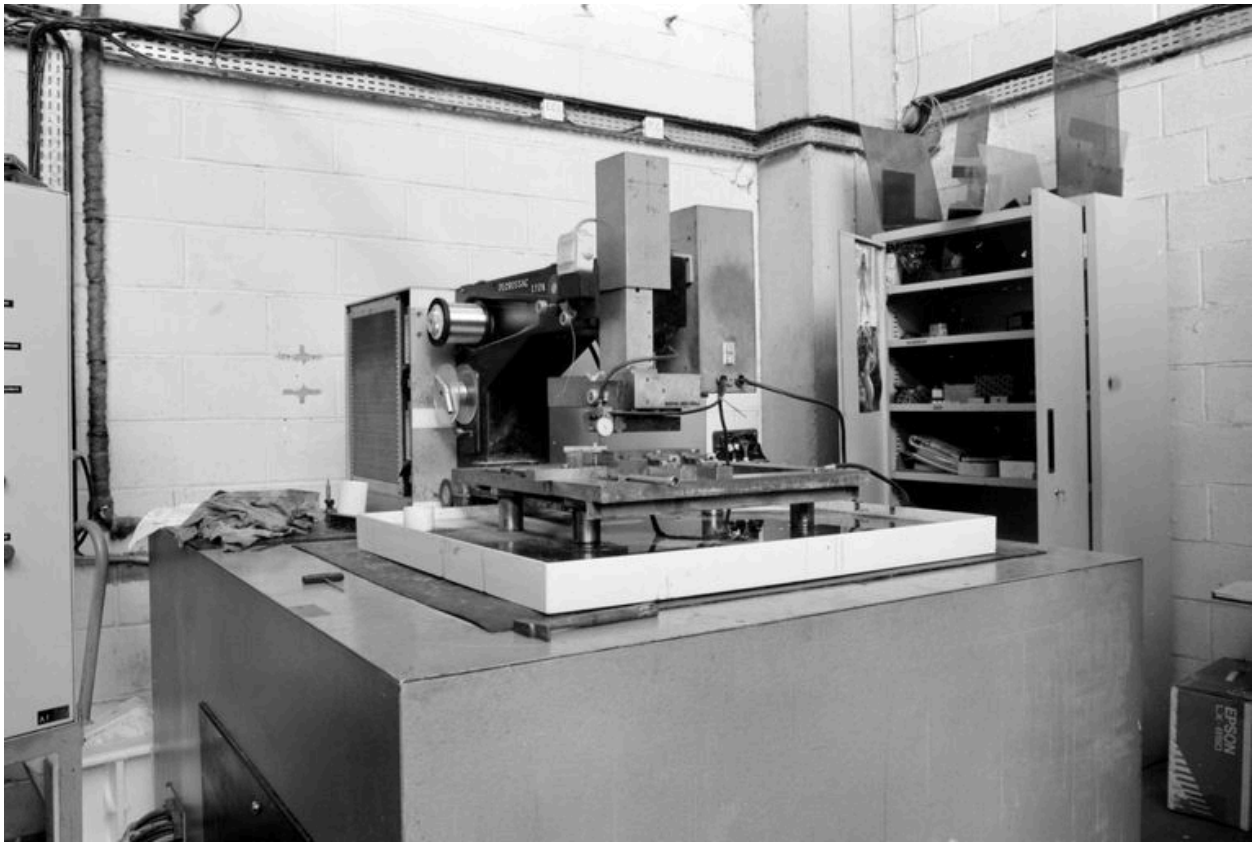

CLAIROIX. Usine d'emboutissage Gantois. Machine de production.

IVR22_19936002410Z
Auteur de l'illustration : Benoît Dufournier
(c) Région Hauts-de-France - Inventaire général
reproduction soumise à autorisation du titulaire des droits d'exploitation

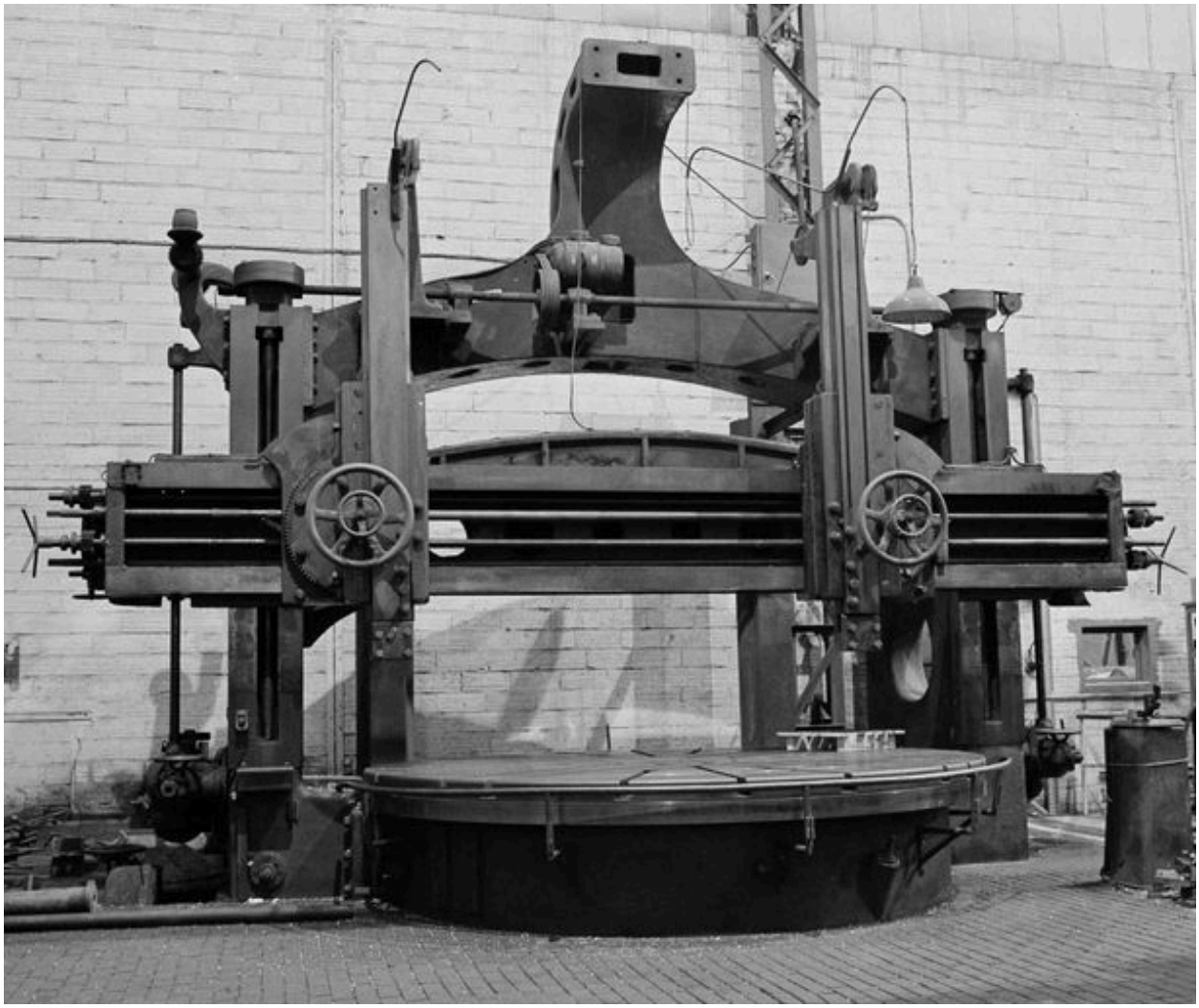

COMPIEGNE. Usine de construction mécanique, dite Ateliers de Construction de Compiègne, puis ACC la Jonchère Systèmes : machine à polir.

IVR22_19936002470Z
Auteur de l'illustration : Benoît Dufournier
(c) Région Hauts-de-France - Inventaire général
reproduction soumise à autorisation du titulaire des droits d'exploitation

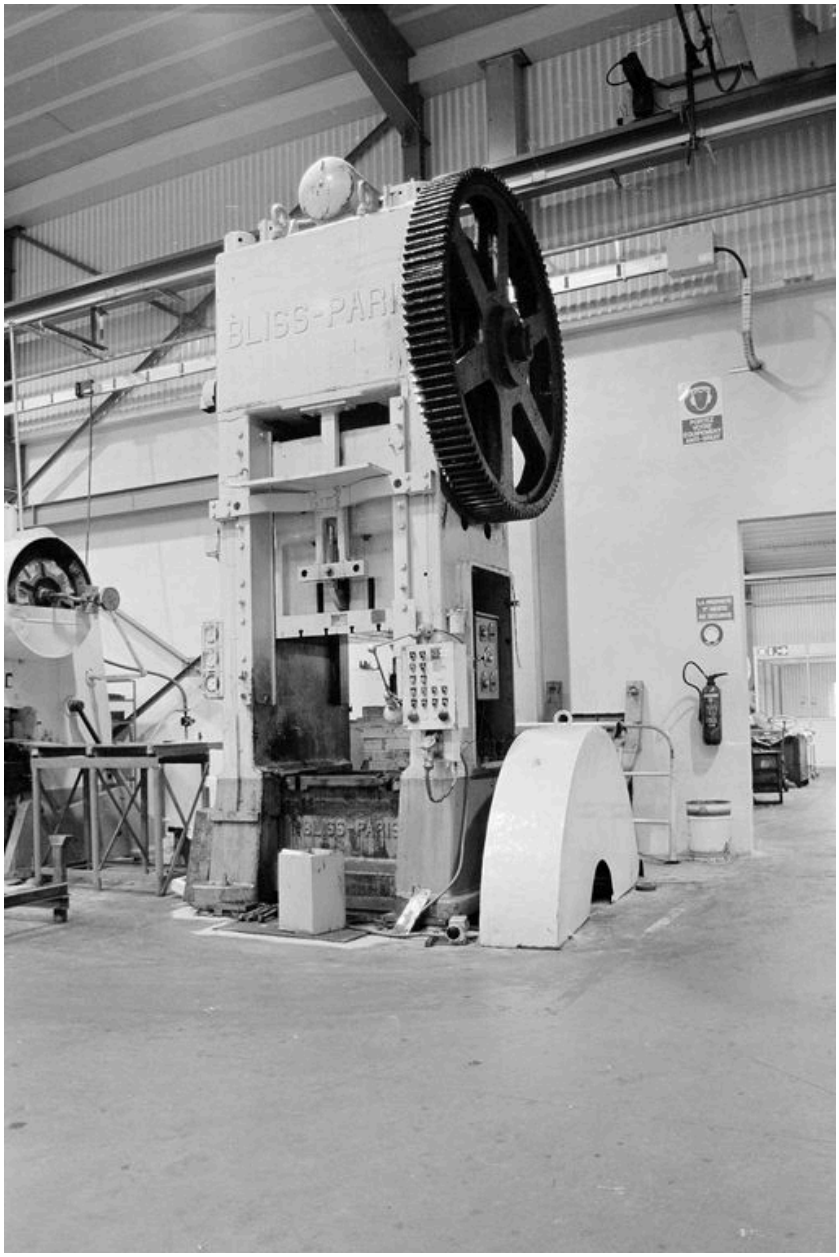

CRISOLLES. Usine de construction mécanique Lelong puis usine de roulements M.P.R. : presse mécanique du constructeur Bliss.

IVR22_19936001656Z
Auteur de l'illustration : Benoît Dufournier
(c) Région Hauts-de-France - Inventaire général
reproduction soumise à autorisation du titulaire des droits d'exploitation

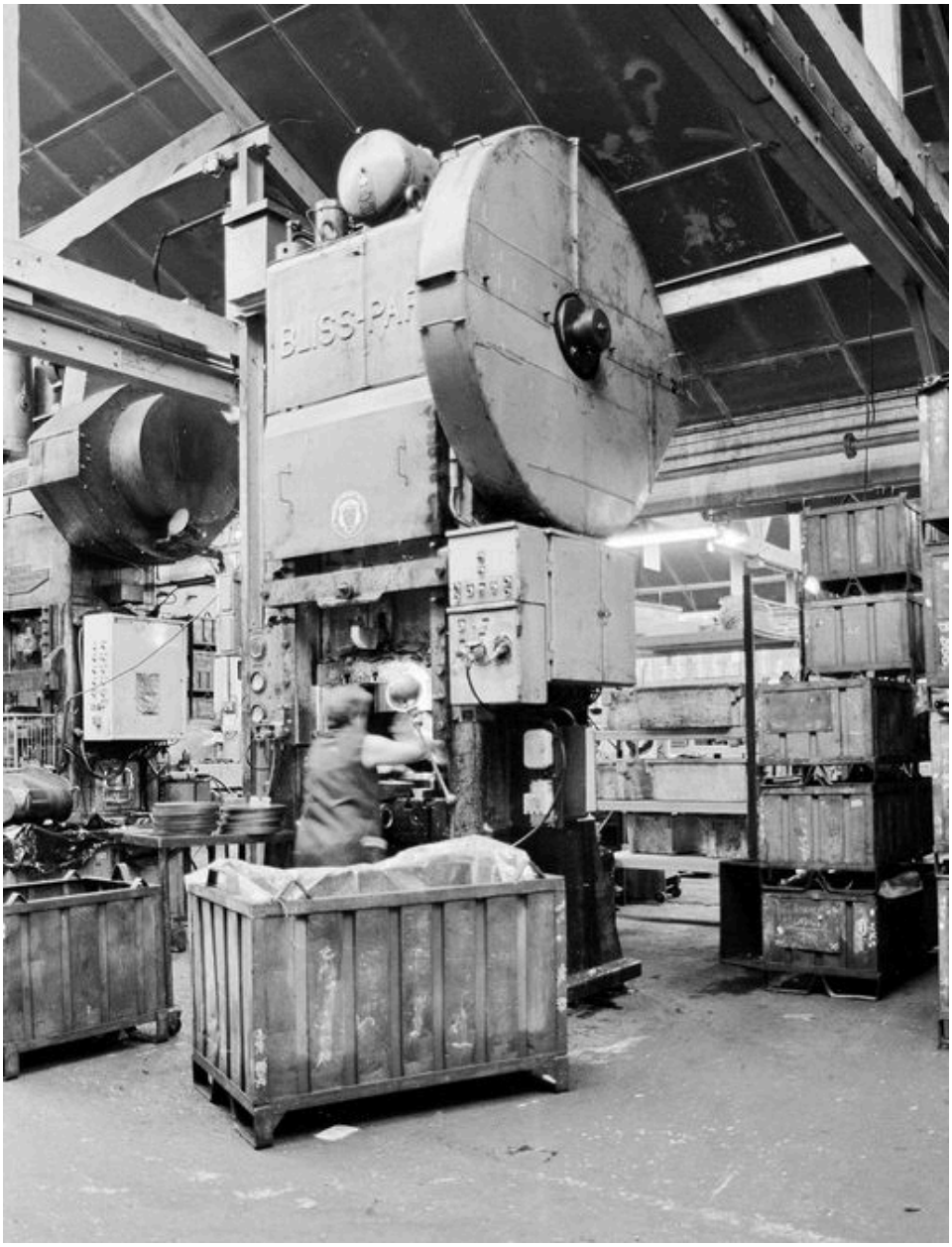

CRISOLLES. Usine de construction mécanique Lelong puis usine de roulements M.P.R. : presse d'emboutissage.

IVR22_19936001645Z
Auteur de l'illustration : Benoît Dufournier
(c) Région Hauts-de-France - Inventaire général
reproduction soumise à autorisation du titulaire des droits d'exploitation

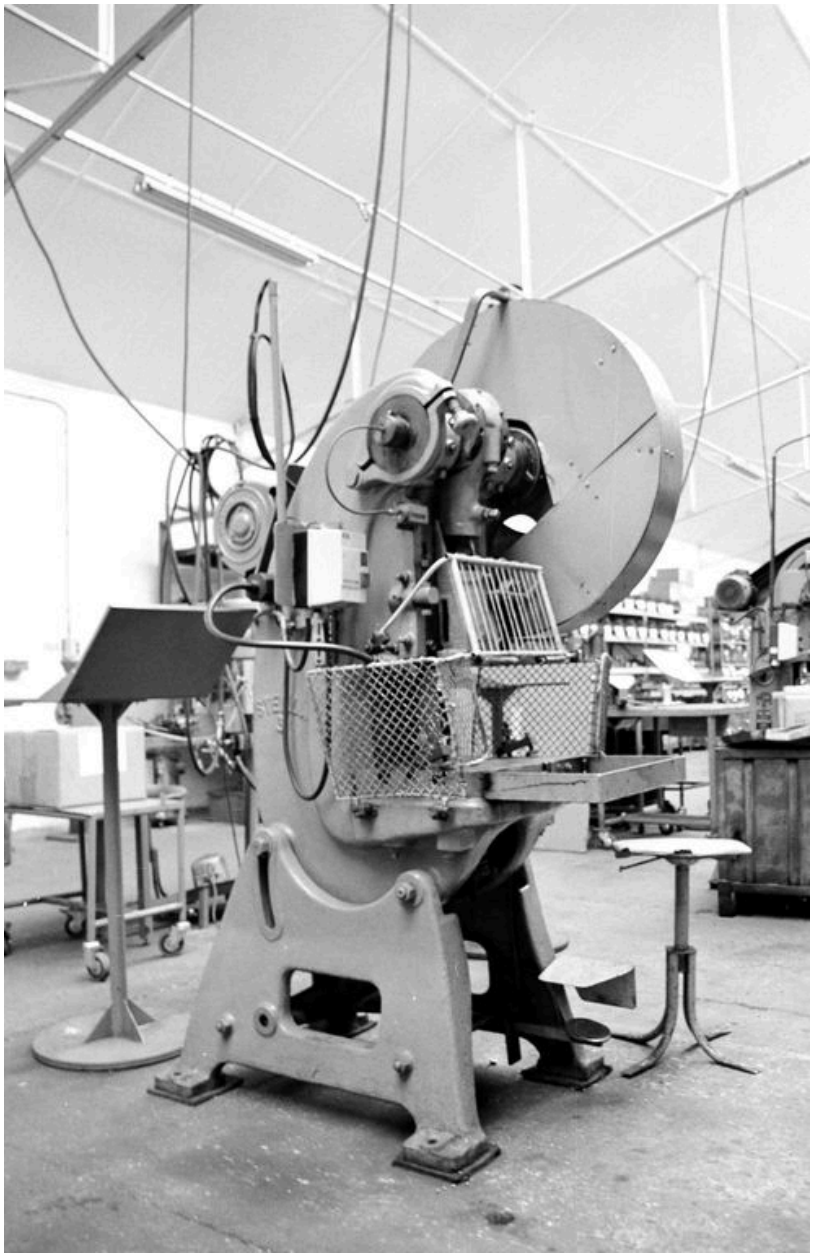

CRISOLLES. Usine de construction mécanique Lelong puis usine de roulements M.P.R. : presse d'emboutissage et de rivetage.

IVR22_20006000429Z
Auteur de l'illustration : Bertrand Fournier
(c) Région Hauts-de-France - Inventaire général
reproduction soumise à autorisation du titulaire des droits d'exploitation

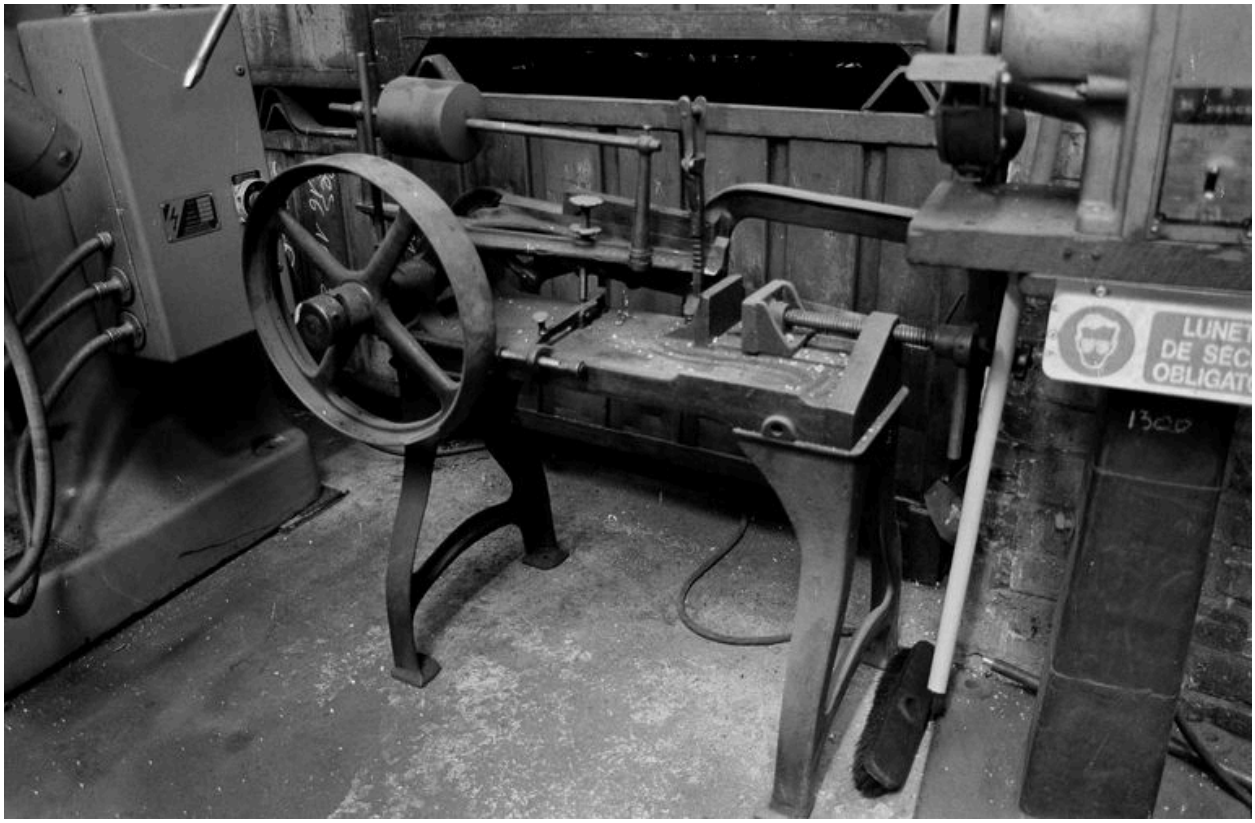

CRISOLLES. Usine de construction mécanique Lelong puis usine de roulements M.P.R. : machine destinée à scier les rondins de fer (?)

IVR22_19936001646Z
Auteur de l'illustration : Benoît Dufournier
(c) Région Hauts-de-France - Inventaire général
reproduction soumise à autorisation du titulaire des droits d'exploitation

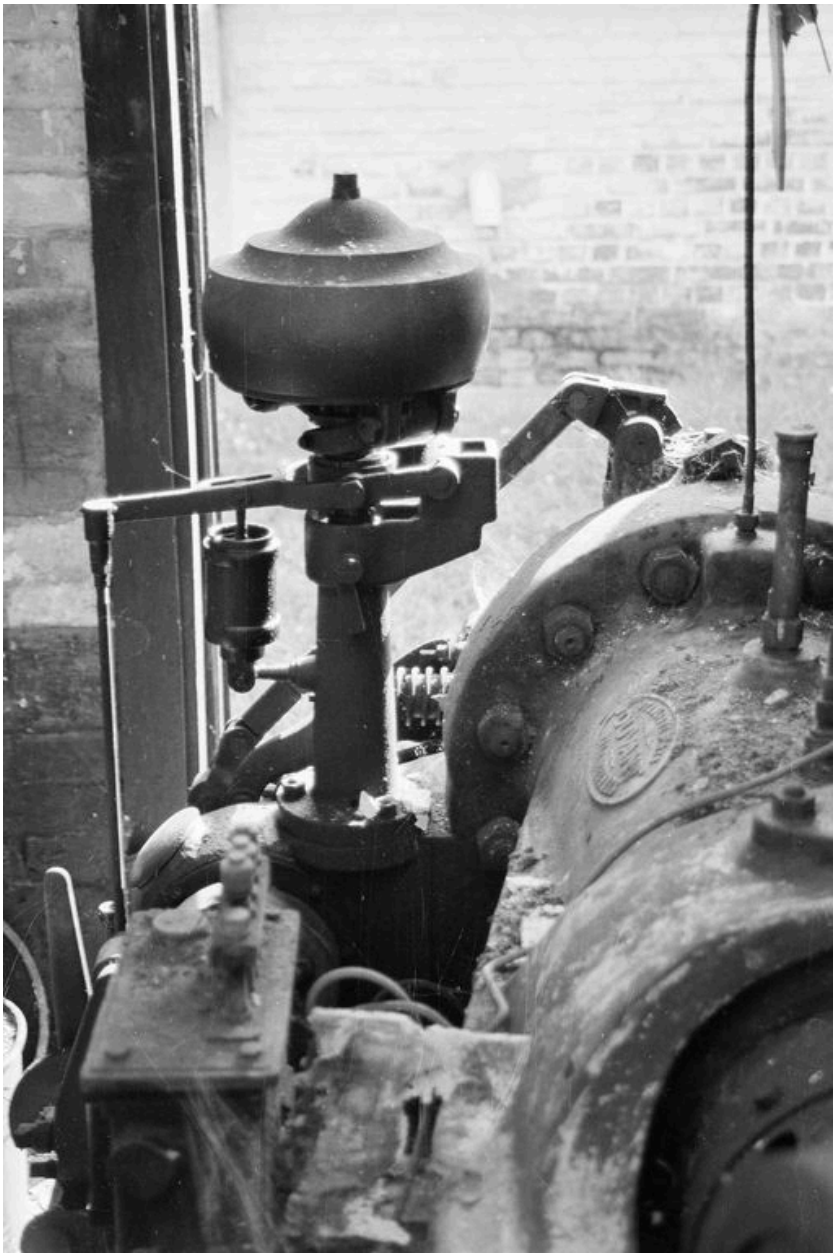

LA CROIX-SAINT-OUEN, Moteur à pistons à combustion (machine à pression d'huile) du constructeur Duvant, installé dans l'ancienne usine de jouets en bois. Monart

IVR22_20006000695Z
Auteur de l'illustration : Bertrand Fournier
(c) Région Hauts-de-France - Inventaire général
reproduction soumise à autorisation du titulaire des droits d'exploitation

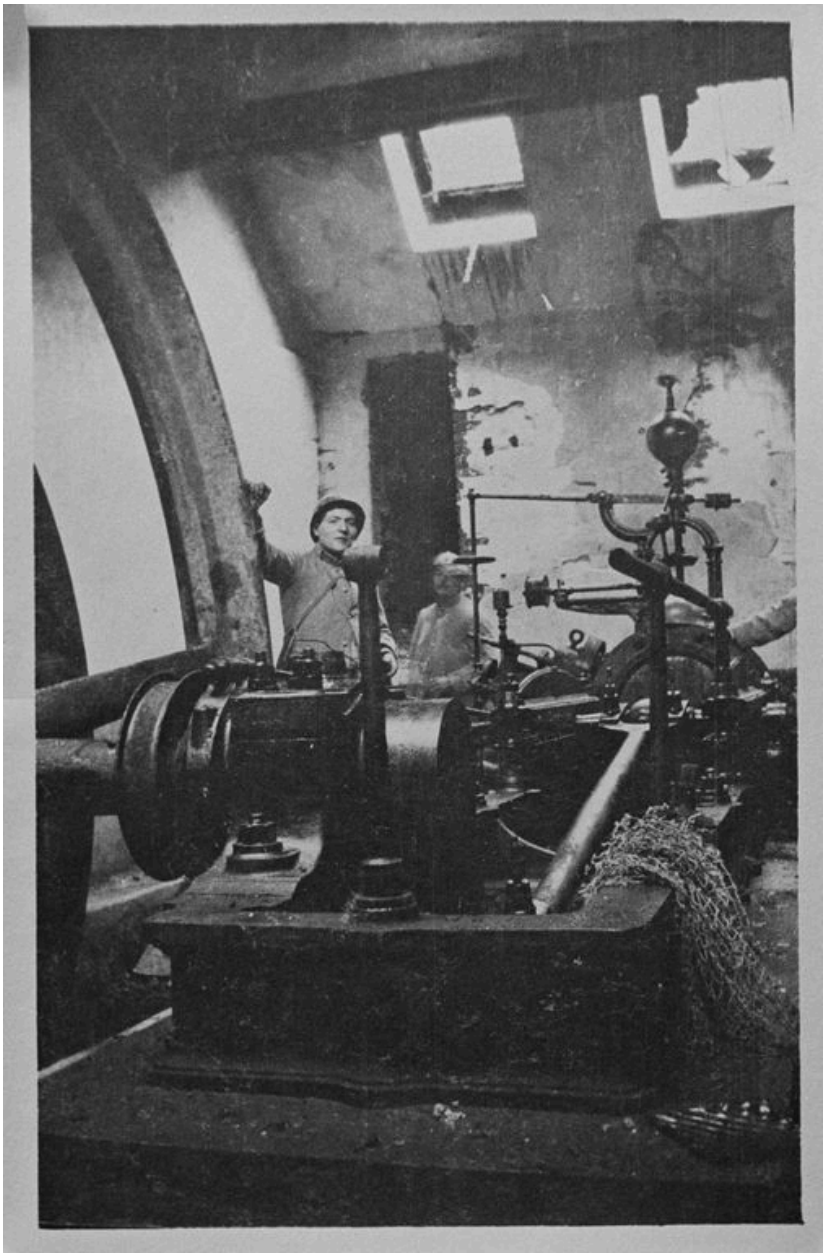

RIBECOURT-DRESLINCOURT. Manufacture de colle de Ribécourt, puis usine de colles Rousselot, puis usine de produits chimiques CECA Elf Aquitaine, puis Atofindley : machine à vapeur, vers 1930.

IVR22_19946001185XB
Auteur de l'illustration (reproduction) : Coquelle Olivier
(c) Région Hauts-de-France - Inventaire général
reproduction soumise à autorisation du titulaire des droits d'exploitation

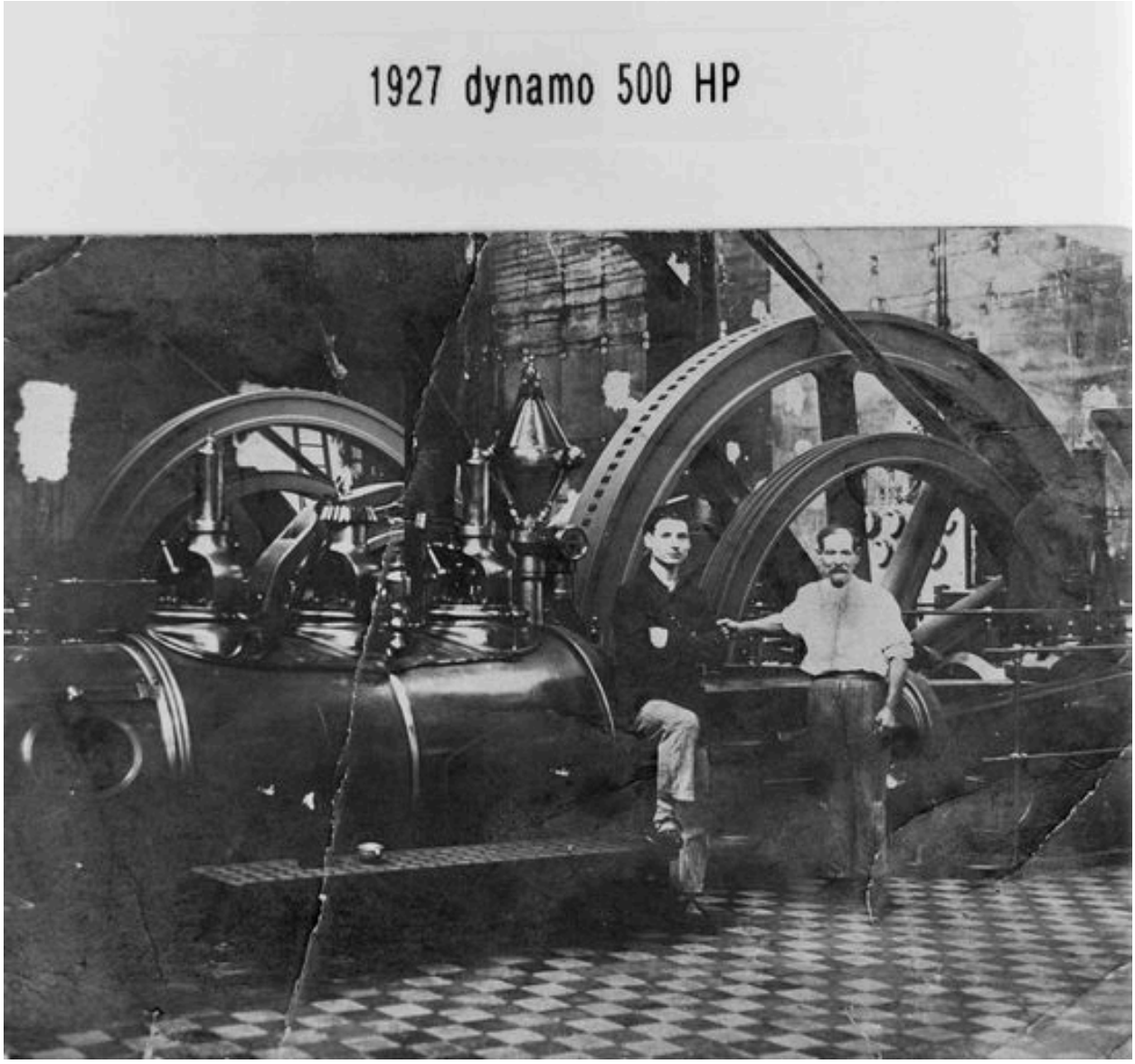

TROSLY-BREUIL. Usine de produits chimiques dite de Cuise-Lamotte ou de Lamotte-Breuil, puis Socindus. Machine à vapeur, en 1927 (AP).

IVR22_19936000475XB
Auteur de l'illustration (reproduction) : Glotain Patrick
(c) Région Hauts-de-France - Inventaire général
reproduction soumise à autorisation du titulaire des droits d'exploitation