

Hauts-de-France, Somme  
Fressenneville  
Église paroissiale Saint-Quentin, rue Roger-Salengro

## **Ensemble des six verrières figurées des chapelles latérales : scènes de la naissance du Christ (baies 7 à 12)**

### **Références du dossier**

Numéro de dossier : IM80002057  
Date de l'enquête initiale : 2016  
Date(s) de rédaction : 2016  
Cadre de l'étude : inventaire topographique Vimeu industriel, mobilier et objets religieux  
Degré d'étude : recensé

### **Désignation**

Dénomination : verrière  
Précision sur la dénomination : verrière figurée décorative ; verrière figurée ; vitrail tableau

### **Compléments de localisation**

Milieu d'implantation : en ville  
Emplacement dans l'édifice : Chapelles latérales , baies 7 à 12

### **Historique**

L'ensemble des verrières a été réalisé en 1905 par le peintre-verrier Louis Koch dans son atelier de Beauvais. Les verrières ont été offertes par les paroissiens de Fressenneville ou par des membres du corps religieux de la région.

Période(s) principale(s) : 1er quart 20e siècle  
Dates : 1905 (porte la date)  
Auteur(s) de l'oeuvre : Koch

### **Description**

Les chapelles latérales comprennent six baies en arc brisé, composés de deux registres, dont un relatant des épisodes de la naissance du Christ et l'autre représentant des fidèles, des monuments ou des scènes historiques.

### **Éléments descriptifs**

Catégorie(s) technique(s) : vitrail  
Éléments structurels, forme, fonctionnement : baie libre, en arc brisé

Matériaux : verre transparent (coloré) : soufflé, peint, grisaille sur verre, jaune d'argent

Mesures :

Dimensions non prises.

Représentations :

Les vitraux des chapelles latérales relatent des épisodes de la naissance du Christ. Les deux oculi des chapelles relatent le couronnement de la Vierge et la mort de Joseph. L'histoire de la naissance du Christ se déroule en alternance de la chapelle nord vers le sud.

Oculus de la baie 7 : le couronnement de la Vierge

Oculus de la baie 8 : la mort de Joseph  
Baie 9 : l'annonciation  
Baie 10 : la naissance du Christ et l'annonce aux bergers  
Baie 11 : l'adoration des mages  
Baie 12 : la fuite en Égypte

Inscriptions & marques : signature (peint, sur l'oeuvre), date (peint, sur l'oeuvre), inscription concernant le lieu d'exécution (peint, sur l'oeuvre), inscription concernant le donateur (peint, sur l'oeuvre)

Précisions et transcriptions :

Concernant les baies des chapelles :

Inscription de la baie 9 : MARIE THÉRÈSE COUILLET / L. KOCH Ptre Vrier A BEAUVAIS 1905

Inscription de la baie 10 : FAMILLE CARRÉ HOLLEVILLE

Inscription de la baie 11 : PERPETUE FLAMANT

Inscription de la baie 12 : Mademoiselle PIAT

### État de conservation

oeuvre restaurée , grillage de protection

### Statut, intérêt et protection

Statut de la propriété : propriété de la commune

### Illustrations



Baie 7 : Le Couronnement  
de la Vierge.  
Phot. Thierry Lefébure  
IVR22\_20148000550NUC2A

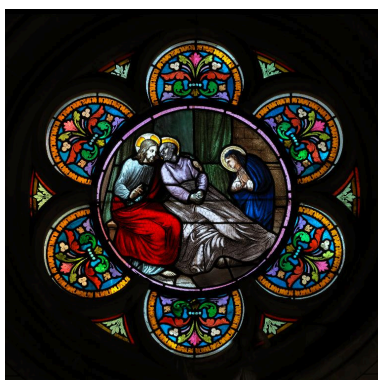

Baie 8 : La mort de Joseph.  
Phot. Thierry Lefébure  
IVR22\_20148000551NUC2A



Baie 9 : L'annonciation.  
Phot. Thierry Lefébure  
IVR22\_20148000552NUC2A



Détail de la baie 9 : Sainte Thérèse.  
Phot. Thierry Lefébure  
IVR22\_20148000553NUC2A



Baie 10 : La naissance du Christ et l'annonce aux bergers.  
Phot. Thierry Lefébure  
IVR22\_20148000554NUC2A

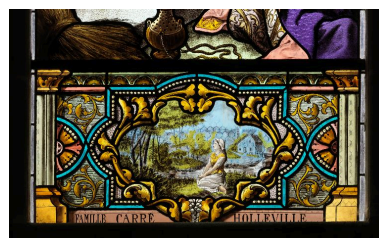

Détail de la baie 10 : représentation de Jeanne d'Arc et de sa maison natale à Domrémy-la-Pucelle.  
Phot. Thierry Lefébure  
IVR22\_20148000555NUC2A



Baie 11 : L'adoration des mages.  
Phot. Thierry Lefébure  
IVR22\_20148000556NUC2A

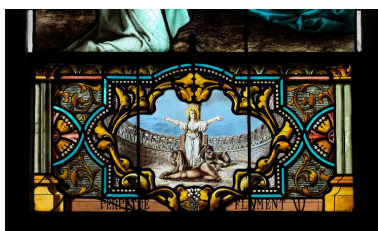

Détail de la baie 11 : Le martyr de Sainte Perpétue.  
Phot. Thierry Lefébure  
IVR22\_20148000557NUC2A



Baie 12 : La fuite en Égypte.  
Phot. Thierry Lefébure  
IVR22\_20148000558NUC2A



Détail de la baie 12 :  
Phot. Thierry Lefébure  
IVR22\_20148000559NUC2A

## Dossiers liés

### Oeuvre(s) contenue(s) :

Auteur(s) du dossier : Frédéric-Nicolas Kocourek

Copyright(s) : (c) Région Hauts-de-France - Inventaire général ; (c) Syndicat mixte Baie de Somme - Trois Vallées



Baie 7 : Le Couronnement de la Vierge.

IVR22\_20148000550NUC2A

Auteur de l'illustration : Thierry Lefébure

(c) Région Hauts-de-France - Inventaire général ; (c) Baie de Somme - Trois Vallées  
reproduction soumise à autorisation du titulaire des droits d'exploitation

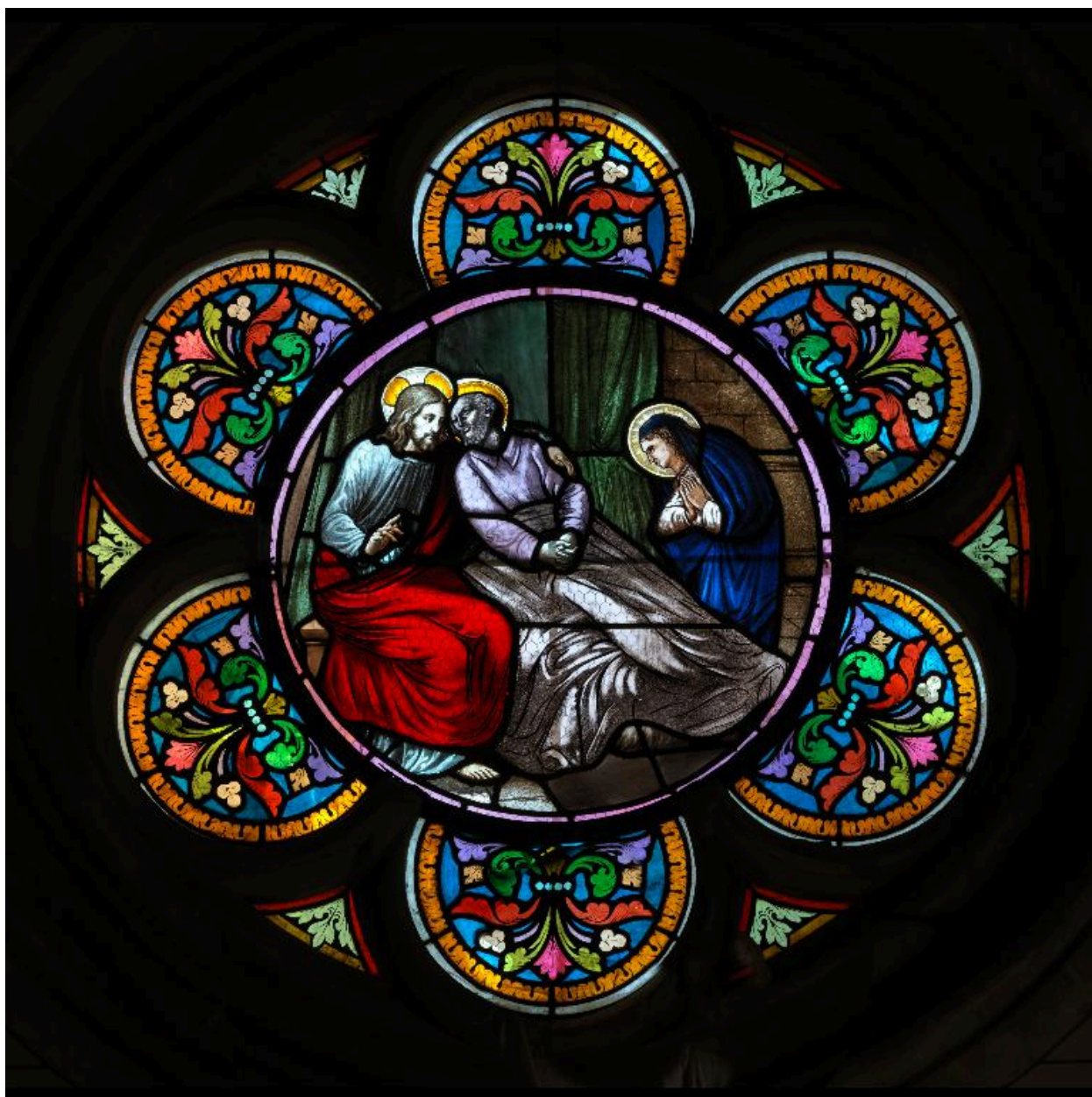

Baie 8 : La mort de Joseph.

IVR22\_20148000551NUC2A

Auteur de l'illustration : Thierry Lefébure

(c) Région Hauts-de-France - Inventaire général ; (c) Baie de Somme - Trois Vallées  
reproduction soumise à autorisation du titulaire des droits d'exploitation



Baie 9 : L'annonciation.

IVR22\_20148000552NUC2A

Auteur de l'illustration : Thierry Lefébure

(c) Région Hauts-de-France - Inventaire général ; (c) Baie de Somme - Trois Vallées  
reproduction soumise à autorisation du titulaire des droits d'exploitation



Détail de la baie 9 : Sainte Thérèse.

IVR22\_20148000553NUC2A

Auteur de l'illustration : Thierry Lefébure

(c) Région Hauts-de-France - Inventaire général ; (c) Baie de Somme - Trois Vallées  
reproduction soumise à autorisation du titulaire des droits d'exploitation





Baie 10 : La naissance du Christ et l'annonce aux bergers.

IVR22\_20148000554NUC2A

Auteur de l'illustration : Thierry Lefébure

(c) Région Hauts-de-France - Inventaire général ; (c) Baie de Somme - Trois Vallées  
reproduction soumise à autorisation du titulaire des droits d'exploitation

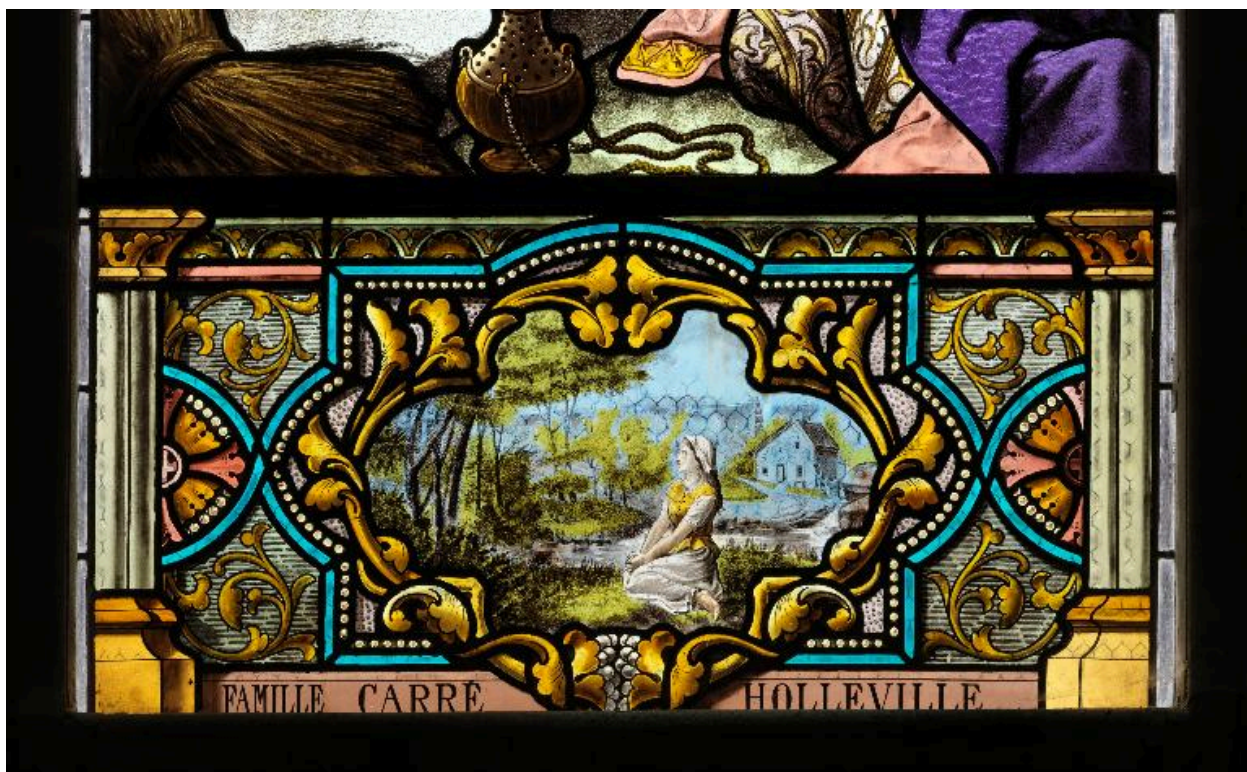

Détail de la baie 10 : représentation de Jeanne d'Arc et de sa maison natale à Domrémy-la-Pucelle.

IVR22\_20148000555NUC2A

Auteur de l'illustration : Thierry Lefébure

(c) Région Hauts-de-France - Inventaire général ; (c) Baie de Somme - Trois Vallées  
reproduction soumise à autorisation du titulaire des droits d'exploitation



Baie 11 : L'adoration des mages.

IVR22\_20148000556NUC2A

Auteur de l'illustration : Thierry Lefébure

(c) Région Hauts-de-France - Inventaire général ; (c) Baie de Somme - Trois Vallées  
reproduction soumise à autorisation du titulaire des droits d'exploitation

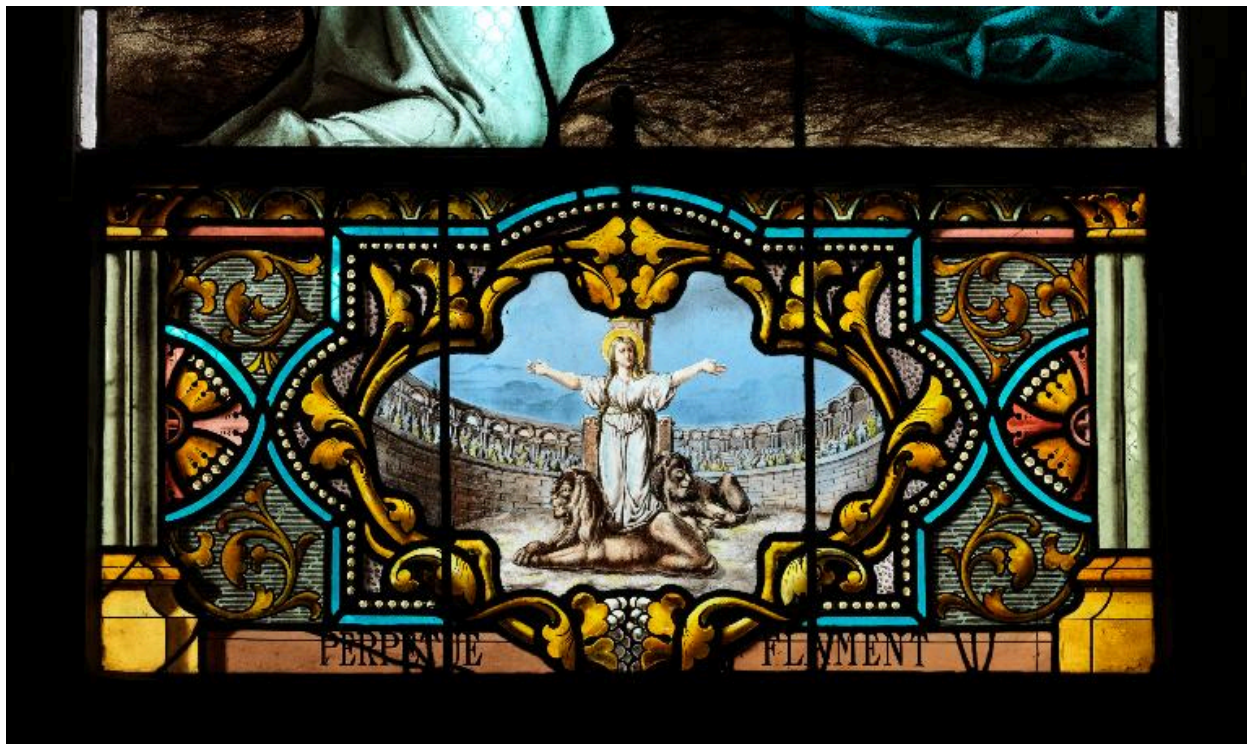

Détail de la baie 11 : Le martyr de Sainte Perpétue.

IVR22\_20148000557NUC2A

Auteur de l'illustration : Thierry Lefébure

(c) Région Hauts-de-France - Inventaire général ; (c) Baie de Somme - Trois Vallées  
reproduction soumise à autorisation du titulaire des droits d'exploitation



Baie 12 : La fuite en Égypte.

IVR22\_20148000558NUC2A

Auteur de l'illustration : Thierry Lefébure

(c) Région Hauts-de-France - Inventaire général ; (c) Baie de Somme - Trois Vallées  
reproduction soumise à autorisation du titulaire des droits d'exploitation



Détail de la baie 12 :

IVR22\_20148000559NUC2A

Auteur de l'illustration : Thierry Lefébure

(c) Région Hauts-de-France - Inventaire général ; (c) Baie de Somme - Trois Vallées  
reproduction soumise à autorisation du titulaire des droits d'exploitation