

Hauts-de-France, Pas-de-Calais
Hesdin-l'Abbé
Église paroissiale Saint-Léger, rue de l' Église
Église paroissiale Saint-Léger

Ciboire

Références du dossier

Numéro de dossier : IM62000809
Date de l'enquête initiale : 1991
Date(s) de rédaction : 1996, 2024
Cadre de l'étude : inventaire topographique canton de Samer
Degré d'étude : recensé

Désignation

Dénomination : ciboire

Compléments de localisation

Milieu d'implantation : en village
Emplacement dans l'édifice : sacristie

Historique

Période(s) principale(s) : 19e siècle (?)
Auteur(s) de l'oeuvre : F. V. (orfèvre)

Description

Éléments descriptifs

Catégorie(s) technique(s) : orfèvrerie

Matériaux : argent ciselé, gravé, doré, poli

Représentations :

représentation d'objet ; croix, coeur, ancre, calice

représentation végétale ; fleur, feuillage

figures ; saint Joseph, saint Jean

représentation d'objet (croix, coeur, ancre, calice) ; représentation végétale (fleur, feuillage) ; figures (saint Joseph, saint Jean).

Inscriptions & marques : garantie gros ouvrages 2e titre départements 1838-1973, poinçon de maître, inscription concernant le propriétaire((?))

Précisions et transcriptions :

poinçon de maître : losange horizontal ; inscription : lettres VF, oiseau ; Edmon Mathon (inscrit sous le pied).

Statut, intérêt et protection

Ce dossier, établi en 1980, a fait l'objet d'une mise à jour en 2024.

Statut de la propriété : propriété publique

Liens web

- Dossier d'origine numérisé avec les références documentaires associées. [consulté le 06/11/2023] : <http://www2.culture.gouv.fr/documentation/memoire/HTML/IVR31/IM62000809/INDEX.HTM>

Illustrations



Vue générale.
Phot. Philippe Dapvril
IVR31_19916200517X

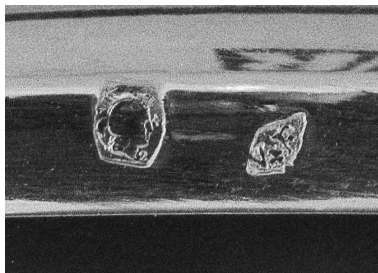

Vue de détail des poinçons.
Phot. Philippe Dapvril
IVR31_19916200497X

Dossiers liés

Édifice : Église paroissiale Saint-Léger (IA00062456) Hauts-de-France, Pas-de-Calais, Hesdin-l'Abbé, rue de l'Église

Oeuvre(s) contenue(s) :

Oeuvre(s) en rapport :

Le mobilier de l'église paroissiale Saint-Léger (IM62000793) Hauts-de-France, Pas-de-Calais, Hesdin-l'Abbé, Église paroissiale Saint-Léger, rue de l'Église

Auteur(s) du dossier : Michèle Rougier, Yann Hégo

Copyright(s) : (c) Région Hauts-de-France - Inventaire général



Vue générale.

IVR31_19916200517X

Auteur de l'illustration : Philippe Dapvril

Date de prise de vue : 1991

(c) Région Hauts-de-France - Inventaire général

reproduction soumise à autorisation du titulaire des droits d'exploitation

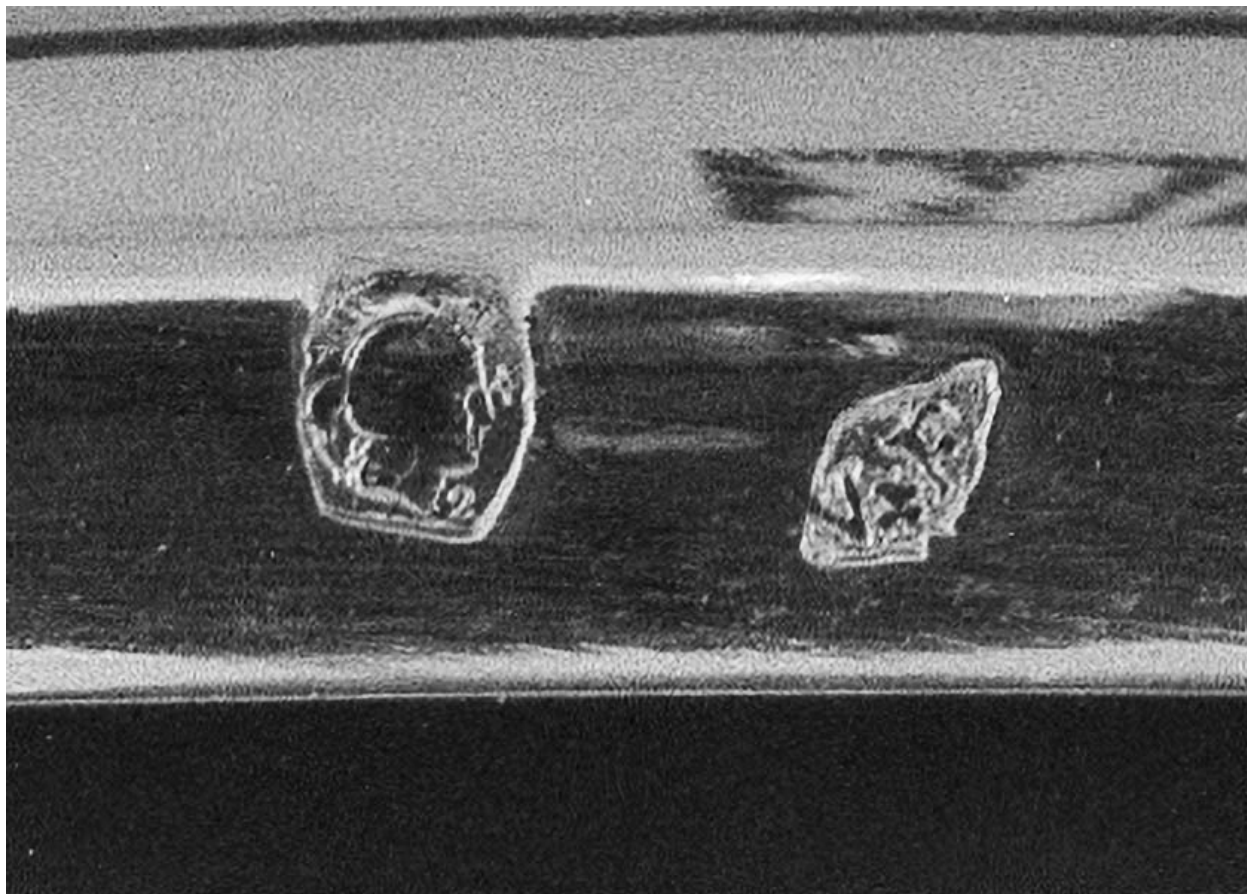

Vue de détail des poinçons.

IVR31_19916200497X

Auteur de l'illustration : Philippe Dapvriil

Date de prise de vue : 1991

(c) Région Hauts-de-France - Inventaire général

reproduction soumise à autorisation du titulaire des droits d'exploitation