

Hauts-de-France, Pas-de-Calais  
Boulogne-sur-Mer  
Basilique Notre-Dame, de l'Immaculée-Conception, parvis Notre-Dame  
Ancienne cathédrale Notre-Dame, devenue basilique Notre-Dame-de-l'Immaculée-Conception

## Chemin de croix

### Références du dossier

Numéro de dossier : IM62000020  
Date de l'enquête initiale : 1987  
Date(s) de rédaction : 1987, 2025  
Cadre de l'étude : inventaire topographique Boulogne-sur-Mer centre  
Degré d'étude : étudié

### Désignation

Dénomination : chemin de croix

### Compléments de localisation

Milieu d'implantation : en ville  
Emplacement dans l'édifice : sous vitrine dans la salle 1 du trésor dans la crypte (localisation en 1987)

### Historique

L'origine de ce chemin de croix reste incertaine. Il pourrait provenir de l'ancienne cathédrale et daterait du XVIII<sup>e</sup> siècle d'après les sources ; des spécialistes quant à eux le datent du XIX<sup>e</sup> siècle. L'identité de l'auteur reste inconnue : quatre stations portent la marque d'un auteur ou d'un atelier, une hache gravée dans l'angle inférieur droit. Le chemin de croix est incomplet : dix stations sont conservées dans la crypte, deux stations appartiennent à un collecteur privé et la dernière est manquante.

Période(s) principale(s) : 18e siècle (?), 19e siècle (?)

### Description

Plaquettes en ivoire de forme rectangulaire horizontale.

### Éléments descriptifs

Catégorie(s) technique(s) : sculpture

Matériaux : ivoire taillé, décor à fond plat

Représentations :

scène biblique ; chemin de croix ; cycle narratif  
ornementation ; écaille ; en encadrement

Inscriptions & marques : marque d'auteur ((?)), (non identifié), gravé), inscription concernant l'iconographie (manuscrit, récent)

Précisions et transcriptions :

Numéros des stations sur le revers de chaque plaquette.

Sur les stations 1,7,9 et 10 : hache (sur trois stations) et hache et deux demi-cercles (sur une station) localisées dans l'angle inférieur droit.

### État de conservation

manque

Il manque la station 4 "Rencontre de Jésus avec sa mère".

### Statut, intérêt et protection

Ce dossier établi en 1987, a fait l'objet d'une mise à jour en 2025, en collaboration avec le service Ville d'Art et d'Histoire de Boulogne-sur-Mer.

Intérêt de l'œuvre : à signaler

Protections : classé au titre objet, 1978/05/22

Statut de la propriété : propriété publique

### Références documentaires

#### Bibliographie

- FRANCE. INVENTAIRE GÉNÉRAL DES MONUMENTS ET DES RICHESSES ARTISTIQUES DE LA FRANCE. COMMISSION RÉGIONALE NORD-PAS-DE-CALAIS. **Boulogne-sur-Mer, la cathédrale et basilique Notre-Dame, Pas-de-Calais**. Réd. Claudie Boissé ; fotogr. Philippe Dapvril, Jean-Michel Périn. [Lille] : Association Christophe Dieudonné, 1988. (Images du patrimoine ; 56). p.61

#### Documents audio

- VILLE DE BOULOGNE-SUR-MER. Unité patrimoine bâti, mobilier et crypte. [**Visite de la crypte : audio-guide**]. Boulogne-sur-Mer : 2015.

#### Liens web

- Dossier d'origine numérisé avec les références documentaires associées [consulté le 21/10/2024] : <http://www2.culture.gouv.fr/documentation/memoire/HTML/IVR31/IM62000020/INDEX.HTM>

### Illustrations



Première station : Jésus est condamné à mort.  
Phot. Jean-Michel Périn  
IVR31\_19896200175XA



5e station : Jésus aidé par le Cyrénéen.  
Phot. Jean-Michel Périn  
IVR31\_19876200702X



6e station : Jésus essuyé par Sainte Véronique.  
Phot. Jean-Michel Périn  
IVR31\_19876200701X



7e station : Jésus  
tombe pour la 2e fois.  
Phot. Jean-Michel Périn  
IVR31\_19876200700X

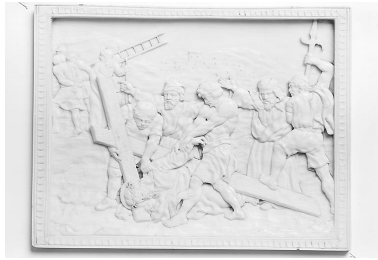

9e station : Jésus  
tombe pour la 3e fois.  
Phot. Jean-Michel Périn  
IVR31\_19876200698X



10e station : Jésus  
dépouillé de ses vêtements.  
Phot. Jean-Michel Périn  
IVR31\_19876200699X

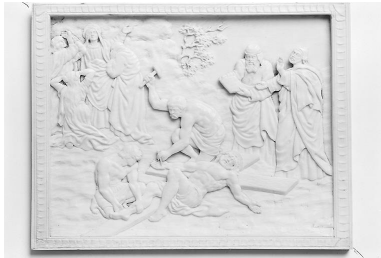

11e station : Jésus cloué sur la croix.  
Phot. Jean-Michel Périn  
IVR31\_19876200697X



14e station : Jésus  
est mis au tombeau.  
Phot. Jean-Michel Périn  
IVR31\_19876200696X

## Dossiers liés

Édifice : Ancienne cathédrale Notre-Dame, devenue basilique Notre-Dame-de-l'Immaculée-Conception (IA00059447)  
Hauts-de-France, Pas-de-Calais, Boulogne-sur-Mer, parvis Notre-Dame  
Est partie constituante de : Ensemble homogène d'un chemin de croix et Christ en croix de l'ancienne cathédrale  
(IM62000332) Hauts-de-France, Pas-de-Calais, Boulogne-sur-Mer, Basilique Notre-Dame, de l'Immaculée-Conception,  
parvis Notre-Dame

**Oeuvre(s) contenue(s) :**

**Oeuvre(s) en rapport :**

Le mobilier de la basilique Notre-Dame, de l'Immaculée-Conception (IM62000040) Hauts-de-France, Pas-de-Calais,  
Boulogne-sur-Mer, Basilique Notre-Dame, de l'Immaculée-Conception, parvis Notre-Dame

Auteur(s) du dossier : Lucie Grembert, Claudie Boissé

Copyright(s) : (c) Région Hauts-de-France - Inventaire général



Première station : Jésus est condamné à mort.

IVR31\_19896200175XA

Auteur de l'illustration : Jean-Michel Périn

Date de prise de vue : 1989

(c) Région Hauts-de-France - Inventaire général

reproduction soumise à autorisation du titulaire des droits d'exploitation



5e station : Jésus aidé par le Cyrénéen.

IVR31\_19876200702X

Auteur de l'illustration : Jean-Michel Périn

Date de prise de vue : 1987

(c) Région Hauts-de-France - Inventaire général

reproduction soumise à autorisation du titulaire des droits d'exploitation



6e station : Jésus essuyé par Sainte Véronique.

IVR31\_19876200701X

Auteur de l'illustration : Jean-Michel Périn

Date de prise de vue : 1987

(c) Région Hauts-de-France - Inventaire général

reproduction soumise à autorisation du titulaire des droits d'exploitation



7e station : Jésus tombe pour la 2e fois.

IVR31\_19876200700X

Auteur de l'illustration : Jean-Michel Périn

Date de prise de vue : 1987

(c) Région Hauts-de-France - Inventaire général

reproduction soumise à autorisation du titulaire des droits d'exploitation

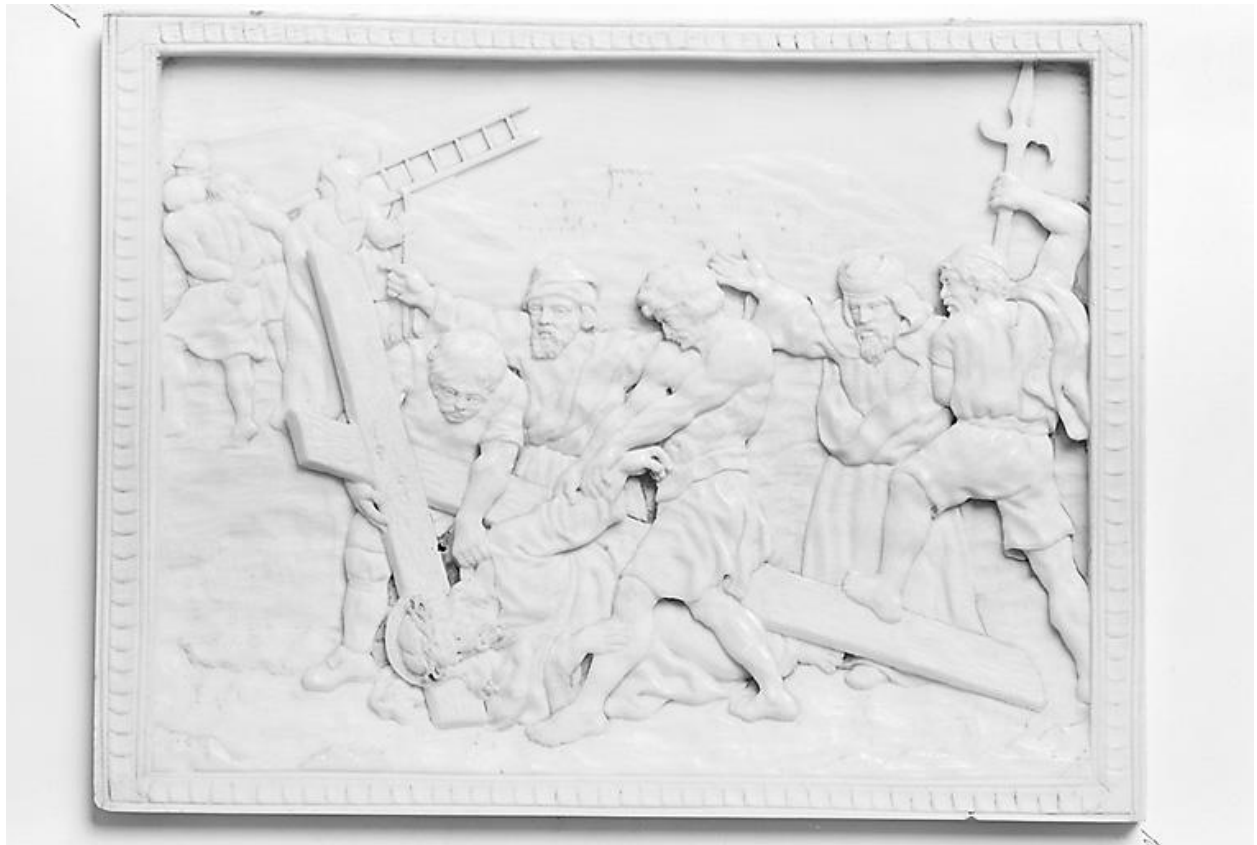

9e station : Jésus tombe pour la 3e fois.

IVR31\_19876200698X

Auteur de l'illustration : Jean-Michel Périn

Date de prise de vue : 1987

(c) Région Hauts-de-France - Inventaire général

reproduction soumise à autorisation du titulaire des droits d'exploitation



10e station : Jésus dépouillé de ses vêtements.

IVR31\_19876200699X

Auteur de l'illustration : Jean-Michel Périn

Date de prise de vue : 1987

(c) Région Hauts-de-France - Inventaire général

reproduction soumise à autorisation du titulaire des droits d'exploitation

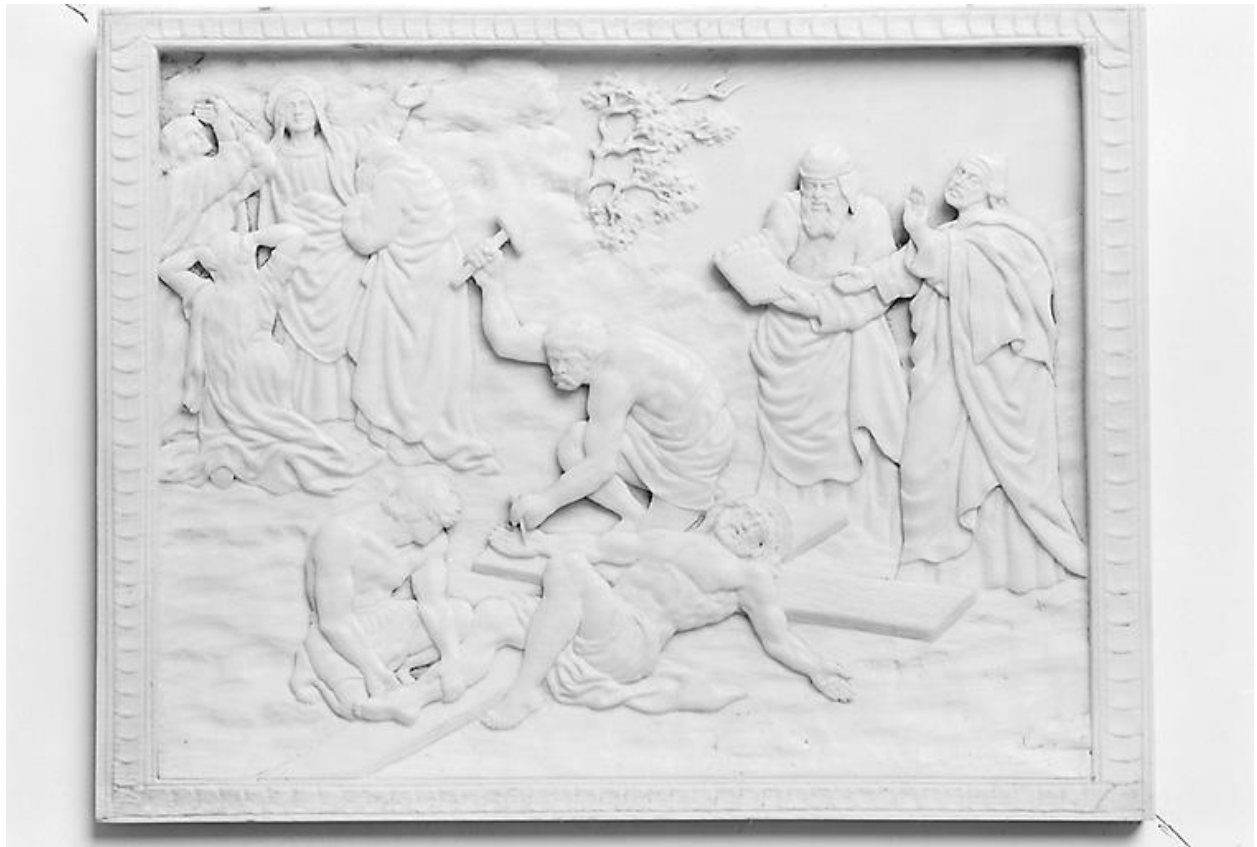

11e station : Jésus cloué sur la croix.

IVR31\_19876200697X

Auteur de l'illustration : Jean-Michel Périn

Date de prise de vue : 1987

(c) Région Hauts-de-France - Inventaire général

reproduction soumise à autorisation du titulaire des droits d'exploitation



14e station : Jésus est mis au tombeau.

IVR31\_19876200696X

Auteur de l'illustration : Jean-Michel Périn

Date de prise de vue : 1987

(c) Région Hauts-de-France - Inventaire général

reproduction soumise à autorisation du titulaire des droits d'exploitation