

Hauts-de-France, Nord  
Hautmont  
3 rue du Clos

## Gymnase

### Références du dossier

Numéro de dossier : IA00124385

Date de l'enquête initiale : 1992

Date(s) de rédaction : 1994, 2023

Cadre de l'étude : inventaire topographique Hautmont, enquête thématique départementale Patrimoine XXe Maubeuge et Val de Sambre

Degré d'étude : recensé

### Désignation

Dénomination : gymnase

### Compléments de localisation

Milieu d'implantation : en ville

Références cadastrales : 1988, AO, 685

### Historique

Comme l'indique l'inscription sur le bâtiment, La Hautmontoise, société de gymnastique, d'armes de tir, d'éducation physique et de préparation militaire est fondée en 1884. Le bâtiment est réaménagé en 1924 par l'architecte communal Adolphe Danis (1886-1969).

Période(s) principale(s) : 4e quart 19e siècle, 1er quart 20e siècle

Dates : 1884 (porte la date), 1924 (daté par source)

Auteur(s) de l'oeuvre : Adolphe Danis (architecte communal, attribution par tradition orale)

### Description

#### Éléments descriptifs

Matériau(x) du gros-oeuvre, mise en oeuvre et revêtement : brique ; ciment ; enduit

Matériau(x) de couverture : tôle ondulée

Étage(s) ou vaisseau(x) : rez-de-chaussée, étage de comble

Élévations extérieures : élévation à travées

Type(s) de couverture : toit à longs pans

### Statut, intérêt et protection

Cet édifice a été repéré dans le cadre de l'inventaire du patrimoine d'Hautmont de 1992 mais n'a pas fait l'objet d'une étude approfondie.

### Références documentaires

#### Bibliographie

- FRANCE. DRAC-Service de l'Inventaire général Nord-Pas-de-Calais. **A. Danis et M. Melon, architectes du XXe siècle dans le bassin de la Sambre, Nord**. Réd. Sophie Luchier, photos Olivier Marlard, graphisme Eddy

Stein. [Lille] : Association C. Dieudonné, CAUE du Nord, cop. 1995. Non paginé [20] p. : ill. en noir et en coul., couv. ill. en coul. ; 23 cm. (Itinéraires du patrimoine, ISSN 1159-1722 ; 91).

## Liens web

- FRANCE. Service de l'Inventaire général Nord-Pas-de-Calais. A. Danis et M. Melon, architectes du XXe siècle dans le bassin de la Sambre, Nord. Réd. Sophie Luchier, 1995. : <https://s-pass.org/SPASSDATA/ALGEDIM/QOKQWR/D147/D14795.PDF>

## Illustrations

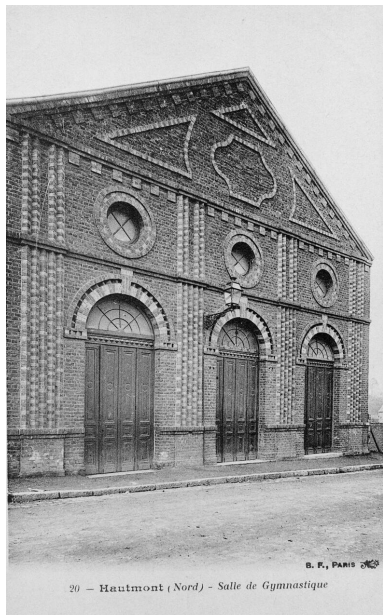

Vue de la façade avant son réaménagement par l'architecte Adolphe Danis (1886-1969).

Carte postale, début XXe siècle (coll. part. Périer).

Repro. Olivier Marlard  
IVR31\_19925901884X



Élévation antérieure.  
Phot. Olivier Marlard  
IVR31\_19935901401VA

## Dossiers liés

**Oeuvre(s) contenue(s) :**

**Oeuvre(s) en rapport :**

Ville d'Hautmont (IA00124419) Hauts-de-France, Nord, Hautmont

Auteur(s) du dossier : Lucie Grembert, Sophie Luchier

Copyright(s) : (c) Région Hauts-de-France - Inventaire général

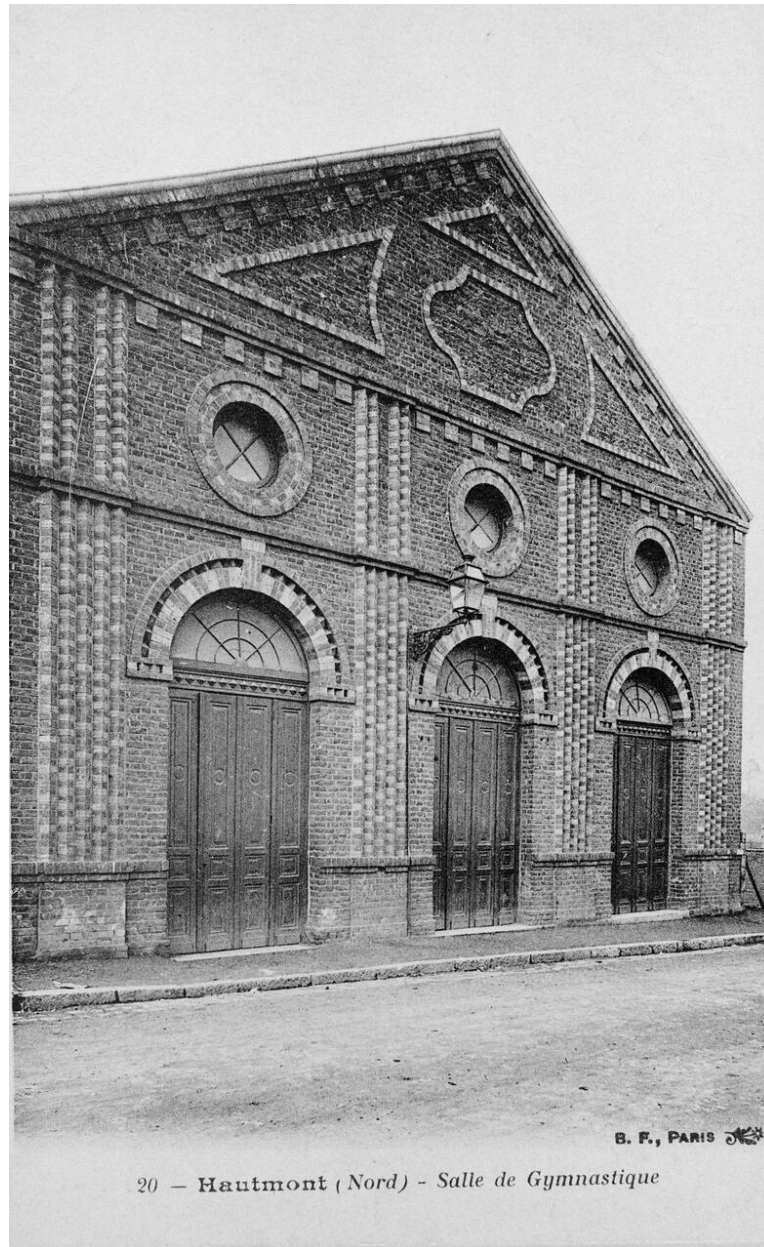

Vue de la façade avant son réaménagement par l'architecte Adolphe Danis (1886-1969). Carte postale, début XXe siècle (coll. part. Périer).

IVR31\_19925901884X

Auteur de l'illustration (reproduction) : Olivier Marlard

Date de prise de vue : 1992

(c) Région Hauts-de-France - Inventaire général ; (c) Collection particulière. Droits réservés  
reproduction soumise à autorisation du titulaire des droits d'exploitation



Élévation antérieure.

IVR31\_19935901401VA

Auteur de l'illustration : Olivier Marlard

Date de prise de vue : 1993

(c) Région Hauts-de-France - Inventaire général  
reproduction soumise à autorisation du titulaire des droits d'exploitation