

Hauts-de-France, Pas-de-Calais
Boulogne-sur-Mer
Basilique Notre-Dame, de l'Immaculée-Conception, parvis Notre-Dame
Ancienne cathédrale Notre-Dame, devenue basilique Notre-Dame-de-l'Immaculée-Conception

statue (demi-nature) : saint Dominique de Guzman

Références du dossier

Numéro de dossier : IM62000004
Date de l'enquête initiale : 1987
Date(s) de rédaction : 1987, 2026
Cadre de l'étude : inventaire topographique Boulogne-sur-Mer centre
Degré d'étude : étudié
Référence du dossier Monument Historique : PM62005240

Désignation

Dénomination : statue
Précision sur la dénomination : demi-nature
Titres : Saint Dominique de Guzman

Compléments de localisation

Milieu d'implantation : en ville
Emplacement dans l'édifice : galerie du trésor dans la crypte

Historique

Statue faisant partie du dépôt d'objets du culte dit trésor, établi par le conservateur départemental des Antiquités et Objets d'Art, inauguré le 18 décembre 1980.
La statue a réintégré le trésor de la cathédrale d'Arras.
Période(s) principale(s) : 18e siècle (?)

Description

Main droite emmanchée

Éléments descriptifs

Catégorie(s) technique(s) : sculpture
Éléments structurels, forme, fonctionnement : revers évidé

Matériaux : bois (brun) : taillé, peint

Représentations :

figure ; saint Dominique de Guzman, dominicain, en pied, livre, ouvert

Inscriptions & marques : marque de collection (imprimé, manuscrit, sur étiquette, récent)

Précisions et transcriptions :

transcription : Arras trésor ; 74 ; localisation : revers de la statue

État de conservation

mauvais état

Vermoulure ; fentes ; pourriture cubique ; altérations mineures de la forme : mutilation, manque ; polychromie à l'état de vestiges

Statut, intérêt et protection

Ce dossier est républié en 2026 suite à la numérisation des photographies.

Intérêt de l'œuvre : à signaler

Protections : inscrit au titre objet, 1978/10/20

Statut de la propriété : propriété publique

Liens web

- Dossier d'origine numérisé avec références documentaires associées. [consulté le 26/03/2025] : <http://www2.culture.gouv.fr/documentation/memoire/HTML/IVR31/IM62000004/INDEX.HTM>

Illustrations



Face.

Phot. Jean-Michel Périn
IVR31_19876200643X



Dextre.

Phot. Jean-Michel Périn
IVR31_19876200644X

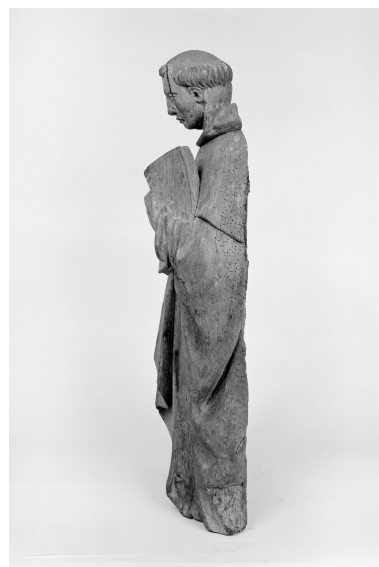

Senestre.

Phot. Jean-Michel Périn
IVR31_19876200645X



Revers.

Phot. Jean-Michel Périn
IVR31_19876200646X

Dossiers liés

Édifice : Ancienne cathédrale Notre-Dame, devenue basilique Notre-Dame-de-l'Immaculée-Conception (IA00059447)
Hauts-de-France, Pas-de-Calais, Boulogne-sur-Mer, parvis Notre-Dame

Oeuvre(s) contenue(s) :

Oeuvre(s) en rapport :

Le mobilier de la basilique Notre-Dame, de l'Immaculée-Conception (IM62000040) Hauts-de-France, Pas-de-Calais,
Boulogne-sur-Mer, Basilique Notre-Dame, de l'Immaculée-Conception, parvis Notre-Dame

Auteur(s) du dossier : Claudie Boissé

Copyright(s) : (c) Région Hauts-de-France - Inventaire général



Face.

IVR31_19876200643X

Auteur de l'illustration : Jean-Michel Périn

Date de prise de vue : 1987

(c) Région Hauts-de-France - Inventaire général

reproduction soumise à autorisation du titulaire des droits d'exploitation



Dextre.

IVR31_19876200644X

Auteur de l'illustration : Jean-Michel Périn

Date de prise de vue : 1987

(c) Région Hauts-de-France - Inventaire général

reproduction soumise à autorisation du titulaire des droits d'exploitation



Senestre.

IVR31_19876200645X

Auteur de l'illustration : Jean-Michel Périn

Date de prise de vue : 1987

(c) Région Hauts-de-France - Inventaire général

reproduction soumise à autorisation du titulaire des droits d'exploitation



Revers.

IVR31_19876200646X

Auteur de l'illustration : Jean-Michel Périn

Date de prise de vue : 1987

(c) Région Hauts-de-France - Inventaire général

reproduction soumise à autorisation du titulaire des droits d'exploitation