

Hauts-de-France, Aisne
Any-Martin-Rieux
16 rue du Moulin

Ancienne ferme fortifiée à Any-Martin-Rieux (vestiges)

Références du dossier

Numéro de dossier : IA02000614
Date de l'enquête initiale : 1998
Date(s) de rédaction : 1998
Cadre de l'étude : inventaire topographique canton d'Aubenton
Degré d'étude : étudié

Désignation

Dénomination : ferme
Précision sur la dénomination : ferme fortifiée

Compléments de localisation

Milieu d'implantation : en village
Références cadastrales : 1986, ZC, 59a

Historique

Cet édifice, comportant des éléments de fortification, principalement une petite échauguette circulaire à l'angle sud-ouest de l'étage carré de l'élévation antérieure, était peut-être le siège d'un petit fief ou un manoir relevant d'un seigneur. Il est connu localement sous la dénomination de ferme fortifiée, sans que l'on puisse toutefois, en l'absence de sources, identifier précisément la dénomination originelle de ce bâtiment qui date vraisemblablement du 17^e siècle. Il a été remanié au 19^e siècle. L'édifice, aujourd'hui en ruines et envahi par la végétation, semble être menacé d'une destruction à court terme. L'échauguette, encore visible il y a quelques années s'est effondrée à l'hiver 1996-1997 (sources orales).

Période(s) principale(s) : 17^e siècle (?)

Description

Les élévations sont en moellon calcaire et pierre de taille petit appareil. L'encadrement des ouvertures du rez-de-chaussée est en pierre de taille calcaire, celle du 1^{er} étage en brique. L'échauguette qui s'est effondrée sur elle-même, est en brique. L'édifice a gardé des traces de son escalier tournant en charpente. La toiture qui a disparu, était une croupe en ardoise (sources orales).

Éléments descriptifs

Matériau(x) du gros-oeuvre, mise en oeuvre et revêtement : calcaire ; brique ; moellon ; pierre de taille ; petit appareil
Matériau(x) de couverture : ardoise
Étage(s) ou vaisseau(x) : sous-sol, 1 étage carré
Élévations extérieures : élévation à travées
Type(s) de couverture : croupe
Escaliers : escalier dans-oeuvre : escalier tournant, en charpente

Typologies et état de conservation

État de conservation : menacé

Statut, intérêt et protection

Cet édifice, ferme fortifiée ou petite demeure seigneuriale, est l'un des rares édifices civils présentant des éléments de fortification. Il peut être comparé aux fermes d'abbaye qui comportent également souvent des enceintes et des éléments à but défensif.

Intérêt de l'œuvre : à signaler

Statut de la propriété : propriété privée

Illustrations



Plan de situation. Extrait du plan
cadastral de 1986, section ZC.
Phot. Monnehay-Vulliet Marie-Laure
IVR22_20080290011NUCA



Vue du logis ruiné, avec
sur la gauche, les vestiges
de l'échauguette circulaire.
Phot. Xavier-Philippe Guiochon
IVR22_19980202720Z

Dossiers liés

Dossiers de synthèse :

Le canton d'Aubenton : le territoire de la commune d'Any-Martin-Rieux (IA02000704) Hauts-de-France, Aisne, Any-Martin-Rieux

Les maisons et fermes du canton d'Aubenton (IA02000758)

Oeuvre(s) contenue(s) :

Auteur(s) du dossier : Xavier-Philippe Guiochon

Copyright(s) : (c) Région Hauts-de-France - Inventaire général

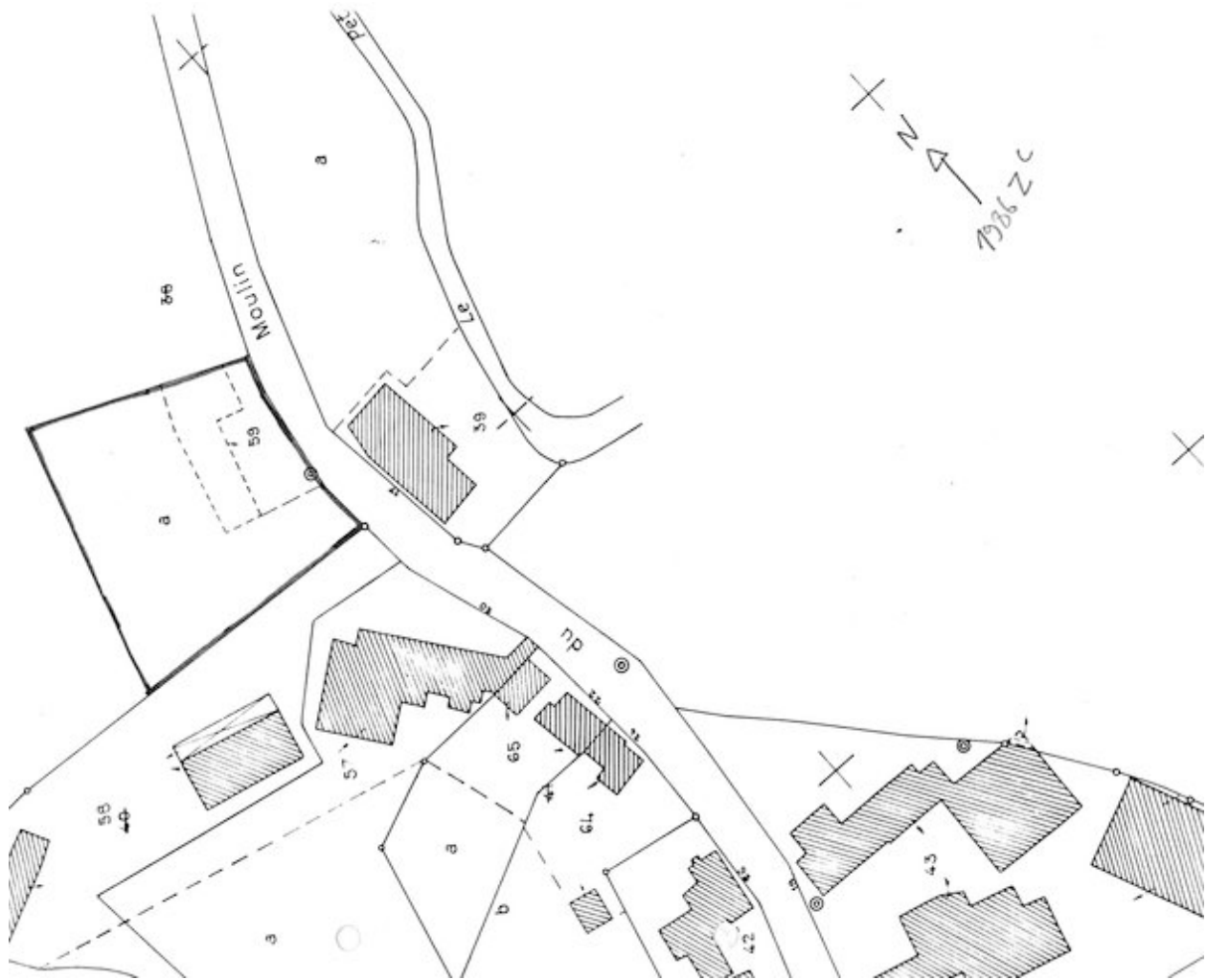

Plan de situation. Extrait du plan cadastral de 1986, section ZC.

IVR22_20080290011NUCA

Auteur de l'illustration : Monnehay-Vulliet Marie-Laure

Technique de relevé : reprise de fond ;

(c) Région Hauts-de-France - Inventaire général

reproduction soumise à autorisation du titulaire des droits d'exploitation



Vue du logis ruiné, avec sur la gauche, les vestiges de l'échauguette circulaire.

IVR22_19980202720Z

Auteur de l'illustration : Xavier-Philippe Guiochon

(c) Région Hauts-de-France - Inventaire général

reproduction soumise à autorisation du titulaire des droits d'exploitation