

Hauts-de-France, Nord
Bergues
Eglise paroissiale Saint-Martin, contour de l'église

ciboire

Références du dossier

Numéro de dossier : IM59000658
Date de l'enquête initiale : 1995
Date(s) de rédaction : 1996
Cadre de l'étude : inventaire topographique canton de Bergues
Degré d'étude : étudié
Référence du dossier Monument Historique : PM59001715

Désignation

Dénomination : ciboire

Compléments de localisation

Milieu d'implantation : en ville

Historique

Ciboire exécuté par un orfèvre non identifié, actif dans l'ancien département de la Lys, actuellement province de Flandre occidentale en Belgique, avant 1809, date par poinçon, vraisemblablement après 1801, date du concordat ; la ville où cet orfèvre aurait exercé son activité semble avoir été Bruges.

Période(s) principale(s) : 1er quart 19e siècle
Lieu d'exécution : Nouvelle-Aquitaine, Gironde, Bruges (?)

Description

Présence d'une fausse coupe. La coupe est dorée à l'intérieur et à l'extérieur.

Éléments descriptifs

Catégorie(s) technique(s) : orfèvrerie

Matériaux : argent repoussé, ciselé au trait, doré

Représentations :

Les docteurs de l'Eglise ; en buste, de profil, en médaillon

Bon Pasteur ; en buste, en médaillon

évêque ; en buste, en médaillon

représentation d'objet ; calice, torche, trompette, ruche, croix de Lorraine, étoile, urne, vase

ornementation ; angelot, à chute végétale

chute végétale ; blé, grappe ; épi

Les figures des 4 docteurs de l'Eglise en médaillon sont représentées sur la fausse coupe, celles du Bon Pasteur et du saint évêque sur le pied du ciboire ; les 2 trophées composés d'objets religieux ornent le pied, les chutes végétales le couvercle.

Inscriptions & marques : poinçon de maître((non identifié)), grosse garantie départements 1798-1809, 2e titre départements 1798-1809

Précisions et transcriptions :

grosse garantie de l'ancien département de la Lys ; poinçon de maître non identifié : losange vertical, lettre B à la partie inférieure, objet non identifié représentant peut-être une montagne à la partie supérieure

État de conservation

croix sommant le couvercle détachée ; coupe et fausse coupe semblent soudées sur la tige

Statut, intérêt et protection

Intérêt de l'œuvre : à signaler

Protections : inscrit au titre objet, 1996/10/29

Statut de la propriété : propriété publique

Liens web

- Dossier d'origine en ligne. [consulté le 01/06/2023] : <https://www.pop.culture.gouv.fr/notice/palissy/IM59000658>

Illustrations



Détail du pied : trophée
d'objets à symbolisme chrétien.

Phot. Pierre Thibaut
IVR31_19965900916X



Détail de la fausse coupe,
buste en médaillon d'un père
de l'Eglise : saint Augustin ?

Phot. Pierre Thibaut
IVR31_19965900917X

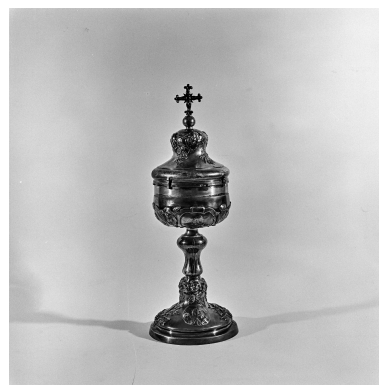

Vue générale.
Phot. Pierre Thibaut
IVR31_19955900561X

Dossiers liés

Oeuvre(s) contenue(s) :

Oeuvre(s) en rapport :

Église paroissiale Saint-Martin (IA59002576) Nord-Pas-de-Calais, Nord, Bergues, contour de l' Eglise

Auteur(s) du dossier : Pierre-Louis Laget

Copyright(s) : (c) Région Hauts-de-France - Inventaire général



Détail du pied : trophée d'objets à symbolisme chrétien.

IVR31_19965900916X

Auteur de l'illustration : Pierre Thibaut

Date de prise de vue : 1996

(c) Région Hauts-de-France - Inventaire général

reproduction soumise à autorisation du titulaire des droits d'exploitation



Détail de la fausse coupe, buste en médaillon d'un père de l'Eglise : saint Augustin ?

IVR31_19965900917X

Auteur de l'illustration : Pierre Thibaut

Date de prise de vue : 1996

(c) Région Hauts-de-France - Inventaire général

reproduction soumise à autorisation du titulaire des droits d'exploitation



Vue générale.

IVR31_19955900561X

Auteur de l'illustration : Pierre Thibaut

Date de prise de vue : 1995

(c) Région Hauts-de-France - Inventaire général

reproduction soumise à autorisation du titulaire des droits d'exploitation