

Hauts-de-France, Pas-de-Calais
Arras
11 rue Ronville

Magasin de commerce

Références du dossier

Numéro de dossier : IA62001411

Date de l'enquête initiale : 2008

Date(s) de rédaction : 2009

Cadre de l'étude : enquête thématique départementale patrimoine Art Déco d'Arras, patrimoine de la Reconstruction

Degré d'étude : recensé

Désignation

Dénomination : magasin de commerce

Parties constituantes non étudiées : logement

Compléments de localisation

Milieu d'implantation : en ville

Références cadastrales : 2008, AB, 722

Historique

L'immeuble est endommagé par les bombardements lors de la première guerre mondiale. Des réparations sont apportées au bâtiment dès 1920 pour le compte du propriétaire, indemnisé au titre des dommages de guerre ; le chantier est réalisé par l'entreprise générale de travaux publics de Louis Peulabeuf et suivi par J. Hardion, architecte parisien et A. Binaux, architecte arrageois. Le bien est revendu et un projet de reconstruction complète est mené dès 1924, sur les plans de l'architecte arrageois Victor Maréchal. Les travaux sont achevés en 1926.

Période(s) principale(s) : 1er quart 20e siècle

Auteur(s) de l'oeuvre : Victor Maréchal (architecte, attribution par source), J. Hardion (architecte, attribution par source), A. Binaux (architecte, attribution par source), Louis Peulabeuf (entrepreneur, attribution par source)

Description

Cet immeuble en béton enduit est constitué de deux niveaux de baie. Le premier étage est marqué par la présence d'une grande baie vitrée qui s'étend sur la largeur de la façade ; elle était destinée à éclairer un magasin. Son encadrement est surmonté de décors floraux sur ses parties latérales. Au deuxième étage, deux baies rectangulaires sont couvertes de linteaux ornés d'agrafes et de décors floraux. Le trumeau est orné d'un médaillon couronné d'une guirlande de fleurs, de style classique. Le style Art déco transparait à travers les décors des ferronneries des baies : au premier étage, des courbes stylisées encadrent des médaillons aux paniers de fleurs géométriques tandis que les garde-corps du deuxième étage se caractérisent par des décors circulaires.

Éléments descriptifs

Matériau(x) du gros-oeuvre, mise en oeuvre et revêtement : béton

Matériau(x) de couverture : ardoise

Étage(s) ou vaisseau(x) : 2 étages carrés, étage de comble

Élévations extérieures : élévation ordonnancée

Type(s) de couverture : toit à longs pans brisés

Statut, intérêt et protection

Statut de la propriété : propriété privée

Références documentaires

Documents d'archive

- A.D. Pas-de-Calais. Série R ; 10R, dossier de la Reconstruction non classé.

Documents figurés

- **Propriété de M. G. Prevot, rue Ronville à Arras.** Aménagement du magasin et des étages : façade et coupe, par V. Maréchal architecte, 1924 (AD Pas-de-Calais).

Illustrations

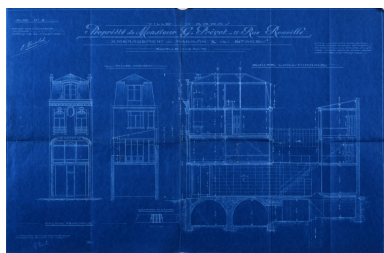

Propriété de M. G. Prevot, rue Ronville à Arras. Aménagement du magasin et des étages : façade et coupe, par V. Maréchal architecte, 1924 (AD Pas-de-Calais).
Autr. Victor Maréchal, Phot. Thibaut Pierre (reproduction)
IVR31_20096200129XA



Vue générale.
Phot. Pierre Thibaut
IVR31_20086200159NUCA

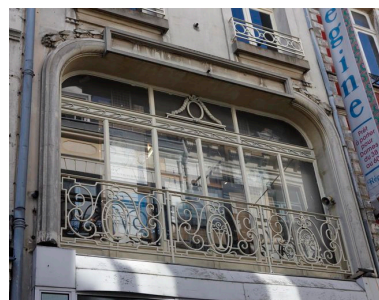

Détail de la ferronnerie aux courbes et aux paniers de fleurs stylisés.
Phot. Pierre Thibaut
IVR31_20096200179NUCA

Dossiers liés

Oeuvre(s) contenue(s) :

Oeuvre(s) en rapport :

La ville d'Arras (IA62001375) Hauts-de-France, Pas-de-Calais, Arras

Auteur(s) du dossier : Marie George

Copyright(s) : (c) Région Hauts-de-France - Inventaire général

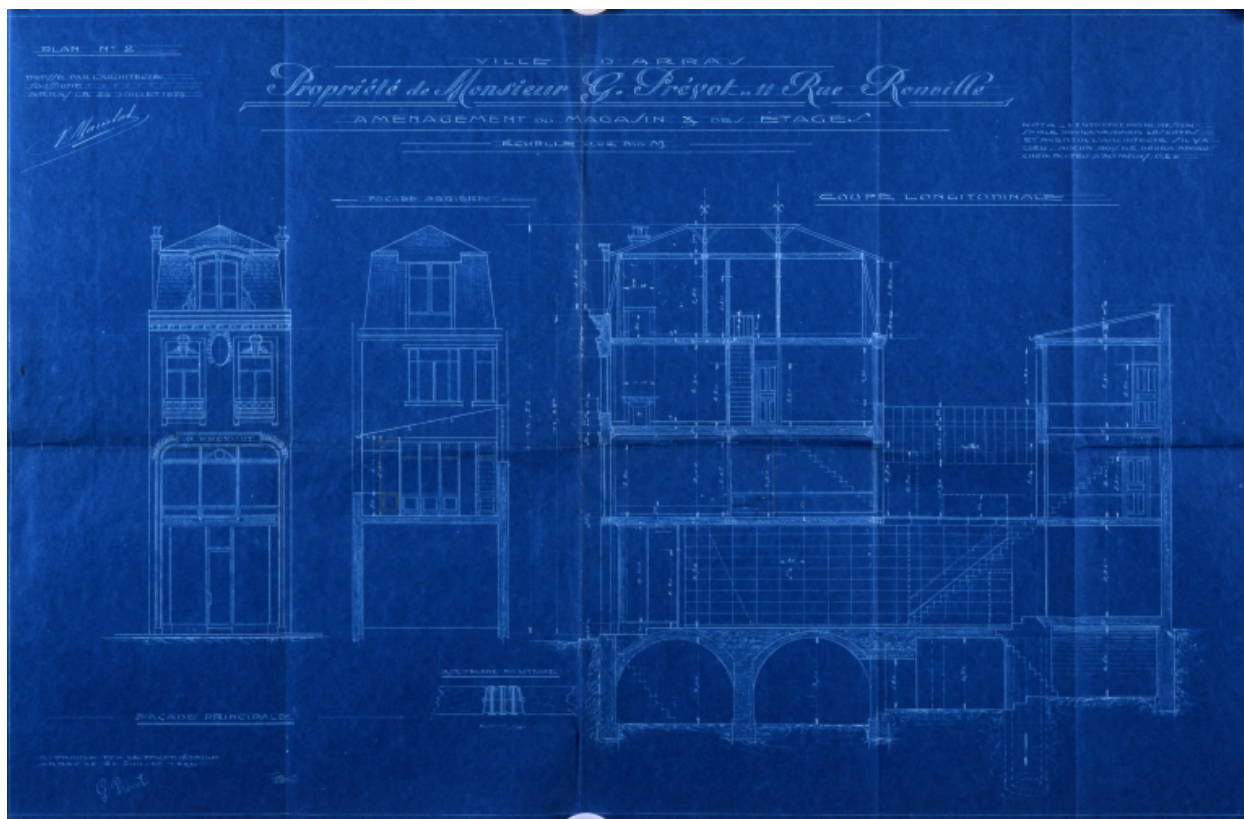

Propriété de M. G. Prevot, rue Ronville à Arras. Aménagement du magasin et des étages : façade et coupe, par V. Maréchal architecte, 1924 (AD Pas-de-Calais).

Référence du document reproduit :

- **Propriété de M. G. Prevot, rue Ronville à Arras.** Aménagement du magasin et des étages : façade et coupe, par V. Maréchal architecte, 1924 (AD Pas-de-Calais).

IVR31_20096200129XA

Auteur de l'illustration : Thibaut Pierre (reproduction)

Auteur du document reproduit : Victor Maréchal

Date de prise de vue : 2009

(c) Région Hauts-de-France - Inventaire général ; (c) Département du Pas-de-Calais
reproduction soumise à autorisation du titulaire des droits d'exploitation



Vue générale.

IVR31_20086200159NUCA

Auteur de l'illustration : Pierre Thibaut

Date de prise de vue : 2008

(c) Région Hauts-de-France - Inventaire général

reproduction soumise à autorisation du titulaire des droits d'exploitation



Détail de la ferronnerie aux courbes et aux paniers de fleurs stylisés.

IVR31_20096200179NUCA

Auteur de l'illustration : Pierre Thibaut

Date de prise de vue : 2009

(c) Région Hauts-de-France - Inventaire général

reproduction soumise à autorisation du titulaire des droits d'exploitation