

Hauts-de-France, Oise  
Noyon  
Ancienne cathédrale Notre-Dame, place du Parvis

## **Groupe sculpté : sainte Anne, la Vierge et l'Enfant Jésus**

### **Références du dossier**

Numéro de dossier : IM60000182  
Date de l'enquête initiale : 1984  
Date(s) de rédaction : 2009  
Cadre de l'étude : inventaire topographique canton de Noyon, mobilier et objets religieux  
Degré d'étude : étudié

### **Désignation**

Dénomination : groupe sculpté  
Titres : Sainte Anne, la Vierge et l'Enfant Jésus

### **Compléments de localisation**

Milieu d'implantation : en ville  
Emplacement dans l'édifice : sacristie

### **Historique**

Période(s) principale(s) : limite 15e siècle 16e siècle

### **Description**

Trou de fixation sous la base ; traces d'herminette et de ciseau au revers.

### **Éléments descriptifs**

Catégorie(s) technique(s) : sculpture  
Éléments structurels, forme, fonctionnement : d'applique ; groupe relié ; revers plat

Matériaux : chêne (monoxyle) : taillé, peint, polychrome

Mesures :

Dimensions totales : h = 77 ; la = 22 ; pr = 18.

Représentations :

sainte Anne: portant, Vierge, Enfant Jésus

### **État de conservation**

repeint

Fentes de face profonde ; peinture moderne écaillée.

## Statut, intérêt et protection

Intérêt de l'œuvre : à signaler

Statut de la propriété : propriété de la commune

## Illustrations

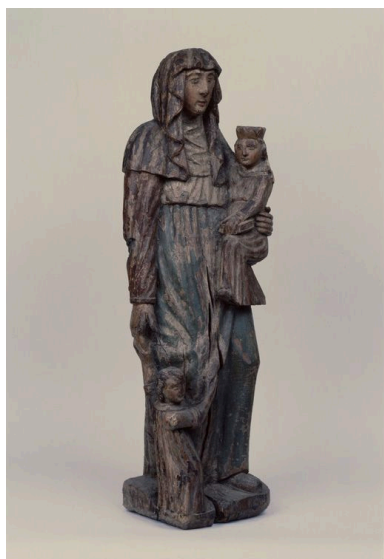

Vue de face.

Phot. Jean-Michel Périn  
IVR22\_19846000563XA

## Dossiers liés

**Oeuvre(s) contenue(s) :**

**Oeuvre(s) en rapport :**

Le mobilier de la cathédrale Notre-Dame (IM60000071) Hauts-de-France, Oise, Noyon, Ancienne cathédrale Notre-Dame, place du Parvis

Auteur(s) du dossier : Bertrand Fournier, Michel Hérold, Martine Plouvier

Copyright(s) : (c) Région Hauts-de-France - Inventaire général ; (c) AGIR-Pic



Vue de face.

IVR22\_19846000563XA

Auteur de l'illustration : Jean-Michel Périn

(c) Région Hauts-de-France - Inventaire général

reproduction soumise à autorisation du titulaire des droits d'exploitation