

Hauts-de-France, Pas-de-Calais  
Berck  
Berck-Plage  
50 à 54 rue du Docteur-Calot

## **Ancienne villa Carmen, puis hôpital marin, dit hôpital Bouville 3 (vestiges)**

### **Références du dossier**

Numéro de dossier : IA62001358

Date de l'enquête initiale : 2009

Date(s) de rédaction : 2015

Cadre de l'étude : enquête thématique régionale patrimoine hospitalier du Nord - Pas-de-Calais, patrimoine hospitalier

Degré d'étude : étudié

### **Désignation**

Dénomination : hôpital marin

Appellation : Villa Carmen, hôpital Bouville 3

Destinations successives : maison, hôpital marin

### **Compléments de localisation**

Milieu d'implantation : en écart

Références cadastrales : 1969, AN, 49

### **Historique**

Peu après la cession de l'hôpital Bouville 2 à l'administration de l'Assistance publique de Paris le 1er janvier 1921, les frères Bouville firent l'acquisition d'une maison appelée Villa Carmen, située le long de la rue Jules-Magnier (actuellement rue du docteur-François-Calot). Ils lui adjoignirent une construction toute en longueur selon un axe longitudinal de direction nord-sud, qu'ils accolèrent au flanc nord de la villa, pour constituer un établissement hospitalier intitulé encore hôpital Bouville, que l'on appellera par commodité Bouville 3. Ce troisième hôpital Bouville ouvrit ses portes le 1er octobre 1922 avec, au départ, 240 lits répartis en 12 salles. Le nouveau bâtiment, haut d'un seul étage, était doté, sur chacun de ses deux niveaux, de terrasse de cure superposées, la terrasse du 1er étage étant couverte d'un auvent. Ces terrasses étaient disposées sur la façade antérieure du bâtiment, ici tournée vers l'ouest et donc vers la mer. L'établissement recevait uniquement des jeunes patients de sexe masculin. Il était crédité d'une capacité d'accueil de 350 personnes dans les années 1930, ce qui laisserait supposer un agrandissement, à l'évidence sur l'arrière, seul emplacement semblant alors permettre une extension.

Au lendemain de la Seconde Guerre mondiale, l'hôpital Bouville 3 fut regroupé au sein du "Centre sanatorial maritime de Berck" avec les établissements hélio-marins, l'hôpital Victor-Ménard, le sanatorium de l'Oise et le sanatorium Quettier. Leurs locaux, qui avaient été évacués par les Allemands et laissés à l'abandon durant l'Occupation, furent réhabilités en partie avec les indemnités allouées par le ministère de la Reconstruction et de l'Urbanisme (MRU) et purent rouvrir à partir de 1946. On désaffecta l'établissement, probablement dans les années 1970, et on en détruisit les bâtiments dans les années 1980 en laissant toutefois subsister la partie correspondant à l'ancienne villa Carmen.

Le bâtiment sanatorial proprement dit comportait un étage carré sur un rez-de-chaussée surélevé. Le sous-sol largement éclairé du côté de la façade sur rue, devait abriter les services généraux : cuisine, buanderie, lingerie pharmacie. Le rez-de-chaussée et le 1er étage étaient divisés en six salles de malades chacune renfermant 20 lits. Des galeries de cure s'étendaient sur toute la longueur de la façade ouest tant au rez-de-chaussée qu'au 1er étage. Ces galeries étaient supportées par des poteaux en fonte qui, au premier étage, soutenaient un auvent à châssis métallique, lequel protégeait des rayons directs du soleil les patients installés sur des chaises longues pendant leurs séances de cure d'air.

Période(s) principale(s) : 1er quart 20e siècle

Dates : 1922 (daté par source)

## Description

Il ne subsiste aujourd'hui que le pavillon sud (ancienne villa Carmen).

## Éléments descriptifs

Matériau(x) du gros-oeuvre, mise en oeuvre et revêtement : brique enduit ;

Matériau(x) de couverture : ardoise

Étage(s) ou vaisseau(x) : rez-de-chaussée surélevé, 1 étage carré, étage de comble

Type(s) de couverture :

## Typologies et état de conservation

État de conservation : vestiges

## Références documentaires

### Documents figurés

- **813. Berck-Plage. Hôpital Bouville.** Carte postale, 2e quart du 20e siècle (coll. part).
- **Berck-Plage (P. de C.). Hôpital Bouville.** Carte postale, vers 1925 (coll. part).
- **2. Berck-Plage (P. de C.). Hôpital Bouville (sanatorium maritime). La galerie de cure.** Carte postale, vers 1925 (coll. part).
- **[Berck-Plage. Hôpital Bouville. Dortoir des jeunes hommes].** Carte postale, vers 1925 (coll. part).
- **Berck-Plage (P. de C.). Hôpital Bouville. Sanatorium maritime. L'école à l'hôpital.** Carte postale, vers 1925 (coll. part).
- **115. Berck-Plage. Hôpital Bouville. Sanatorium maritime. L'école à l'hôpital** Carte postale, vers 1950 (coll. part).

### Bibliographie

- GIRET Joseph. **Historique des hôpitaux de Berck. Union des établissements hélio-marins de Berck.** *Dossiers archéologiques, historiques et culturels du Nord et du Pas-de-Calais*, 1985, n°19.
- **Hôpital Bouville, sanatorium maritime, Berck-Plage (Pas-de-Calais).** [s.l.] : [s.n.], [s.d.].

## Illustrations

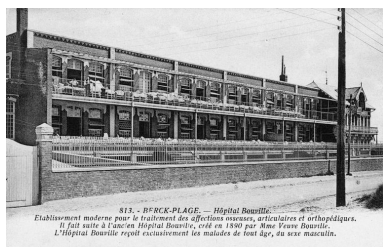

Elévation antérieure, vue générale prise de trois-quarts gauche. Carte postale, 2e quart du 20e siècle (coll. part).  
Phot. Stein Eddy  
IVR31\_20056200249NUC

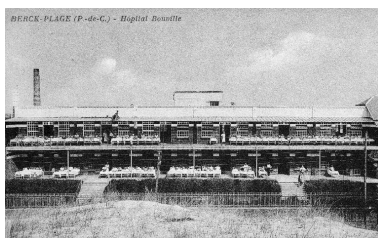

Bâtiment d'hospitalisation doté de galeries de cure ajouté sur le flanc gauche de l'ancienne villa Carmen, élévation antérieure, vue prise de face et en légère plongée. Carte postale, années 1920-1930 (coll. part.)  
Phot. Philippe Deldicq (reproduction)  
IVR32\_20176200273NUC

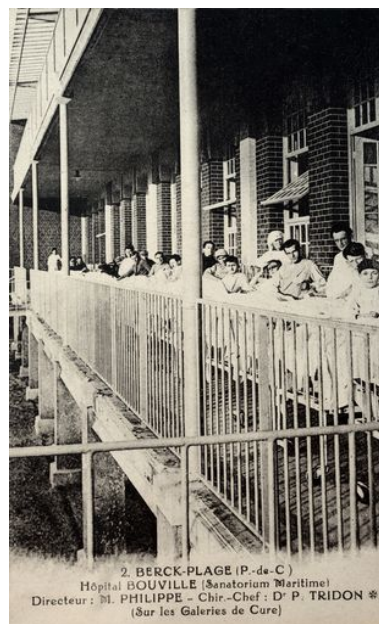

Bâtiment d'hospitalisation doté de galeries de cure ajouté sur le flanc gauche de l'ancienne villa Carmen, élévation antérieure, galerie de cure du rez-de-chaussée, vue en enfilade. Carte postale, années 1920-1930 (coll. part.).  
Phot. Bouvet Hubert  
IVR31\_20146202237NUC



Dortoir des jeunes adultes malades dite infirmerie des jeunes gens, vue générale. Carte postale, années 1920-1930 (coll. part.).  
Phot. Bouvet Hubert  
IVR31\_20146202239NUC

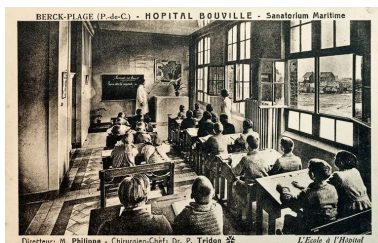

Salle de classe des enfants, vue générale prise pendant un cours. Carte postale, années 1920-1930 (coll. part.).  
Phot. Bouvet Hubert  
IVR31\_20146202238NUC



Bâtiment d'hospitalisation doté de galeries de cure ajouté sur le flanc gauche de l'ancienne villa Carmen, élévation antérieure, vue prise de trois-quarts droit. Carte postale, 3e quart du 20e siècle (coll. part.).  
Phot. Stein Eddy  
IVR31\_20066200340NUC



Façade sur rue, vue générale prise de trois-quarts droit.  
Phot. Eric Dessert  
IVR31\_19816203865X

## **Dossiers liés**

### **Dossiers de synthèse :**

Hôpitaux marins de Berck [refdoc] (IA62002963)

### **Oeuvre(s) contenue(s) :**

Auteur(s) du dossier : Pierre-Louis Laget

Copyright(s) : (c) Région Hauts-de-France - Inventaire général

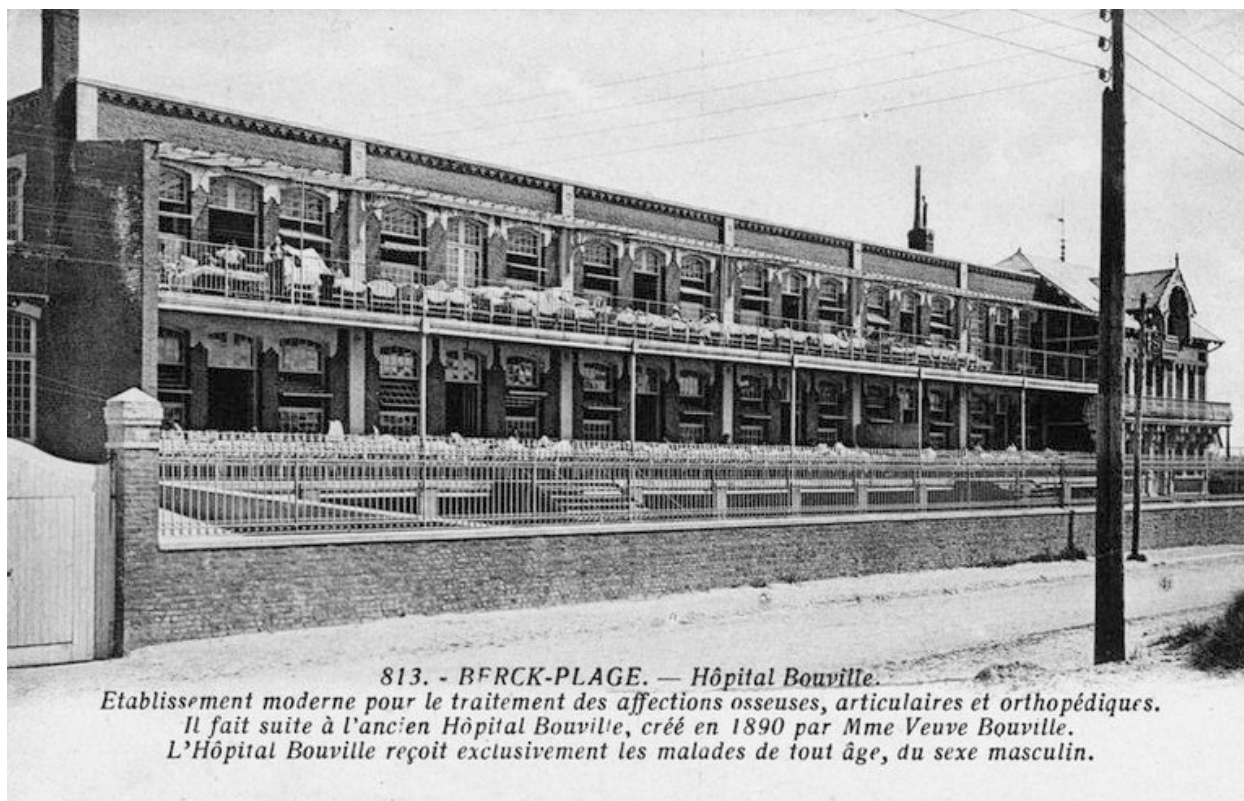

Elévation antérieure, vue générale prise de trois-quarts gauche. Carte postale, 2e quart du 20e siècle (coll. part).

IVR31\_20056200249NUC

Auteur de l'illustration : Stein Eddy

(c) Région Hauts-de-France - Inventaire général

reproduction soumise à autorisation du titulaire des droits d'exploitation

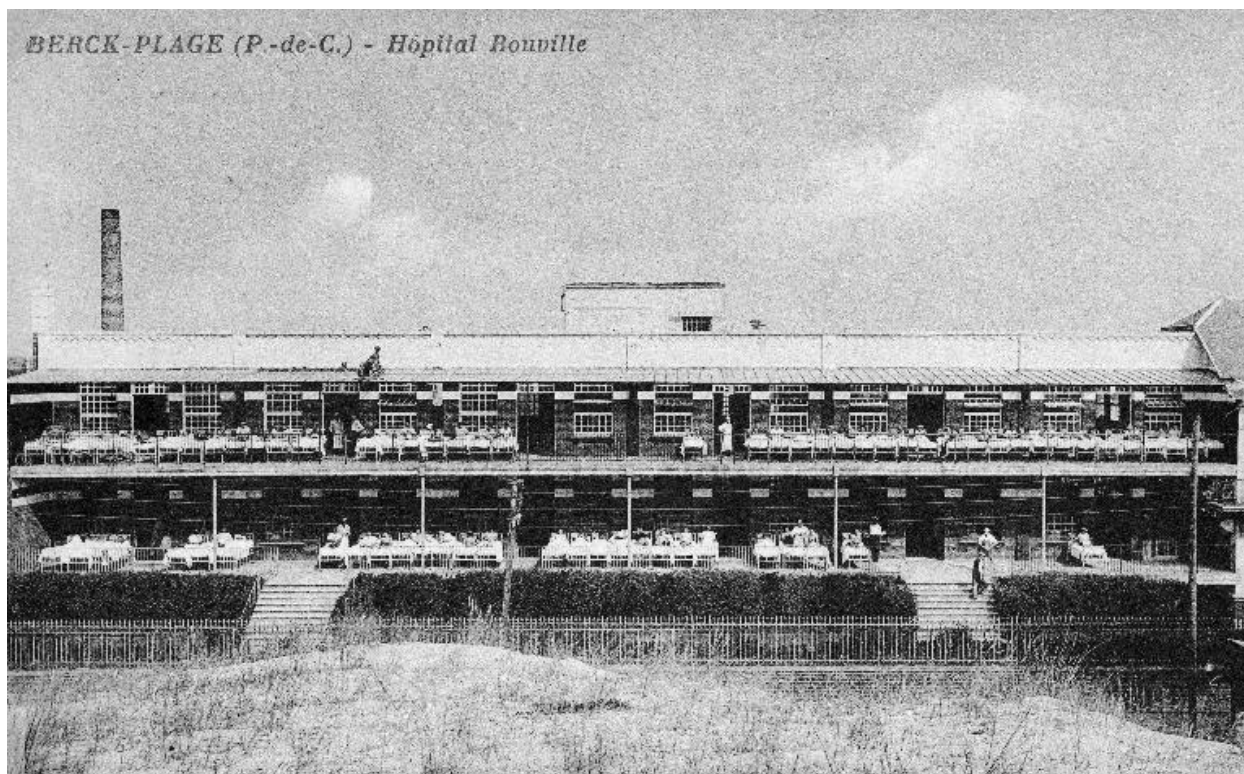

Bâtiment d'hospitalisation doté de galeries de cure ajouté sur le flanc gauche de l'ancienne villa Carmen, élévation antérieure, vue prise de face et en légère plongée. Carte postale, années 1920-1930 (coll. part.)

IVR32\_20176200273NUC

Auteur de l'illustration : Philippe Deldicq (reproduction)

(c) Région Hauts-de-France - Inventaire général

reproduction soumise à autorisation du titulaire des droits d'exploitation

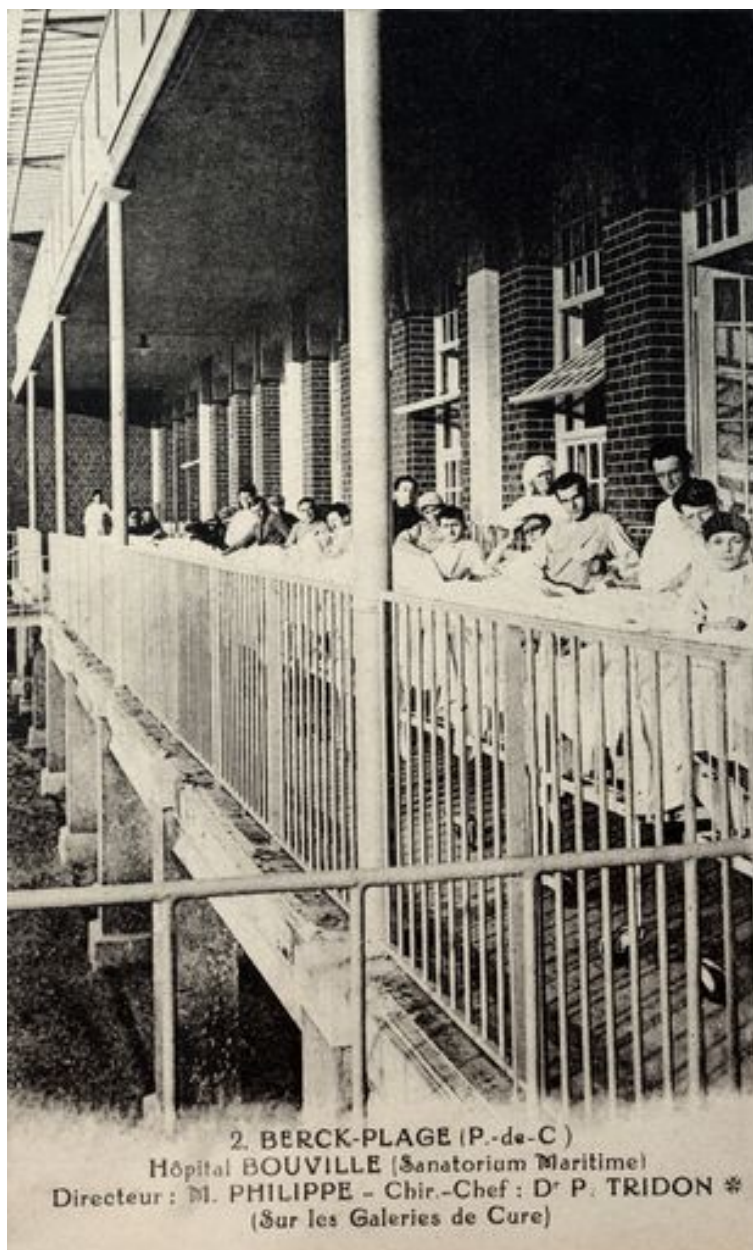

Bâtiment d'hospitalisation doté de galeries de cure ajouté sur le flanc gauche de l'ancienne villa Carmen, élévation antérieure, galerie de cure du rez-de-chaussée, vue en enfilade. Carte postale, années 1920-1930 (coll. part.).

IVR31\_20146202237NUC

Auteur de l'illustration : Bouvet Hubert

(c) Région Hauts-de-France - Inventaire général

reproduction soumise à autorisation du titulaire des droits d'exploitation



Dortoir des jeunes adultes malades dite infirmerie des jeunes gens, vue générale. Carte postale, années 1920-1930 (coll. part.).

IVR31\_20146202239NUC

Auteur de l'illustration : Bouvet Hubert

(c) Région Hauts-de-France - Inventaire général

reproduction soumise à autorisation du titulaire des droits d'exploitation





Salle de classe des enfants, vue générale prise durant un cours. Carte postale, années 1920-1930 (coll. part.).

IVR31\_20146202238NUC

Auteur de l'illustration : Bouvet Hubert

(c) Région Hauts-de-France - Inventaire général

reproduction soumise à autorisation du titulaire des droits d'exploitation

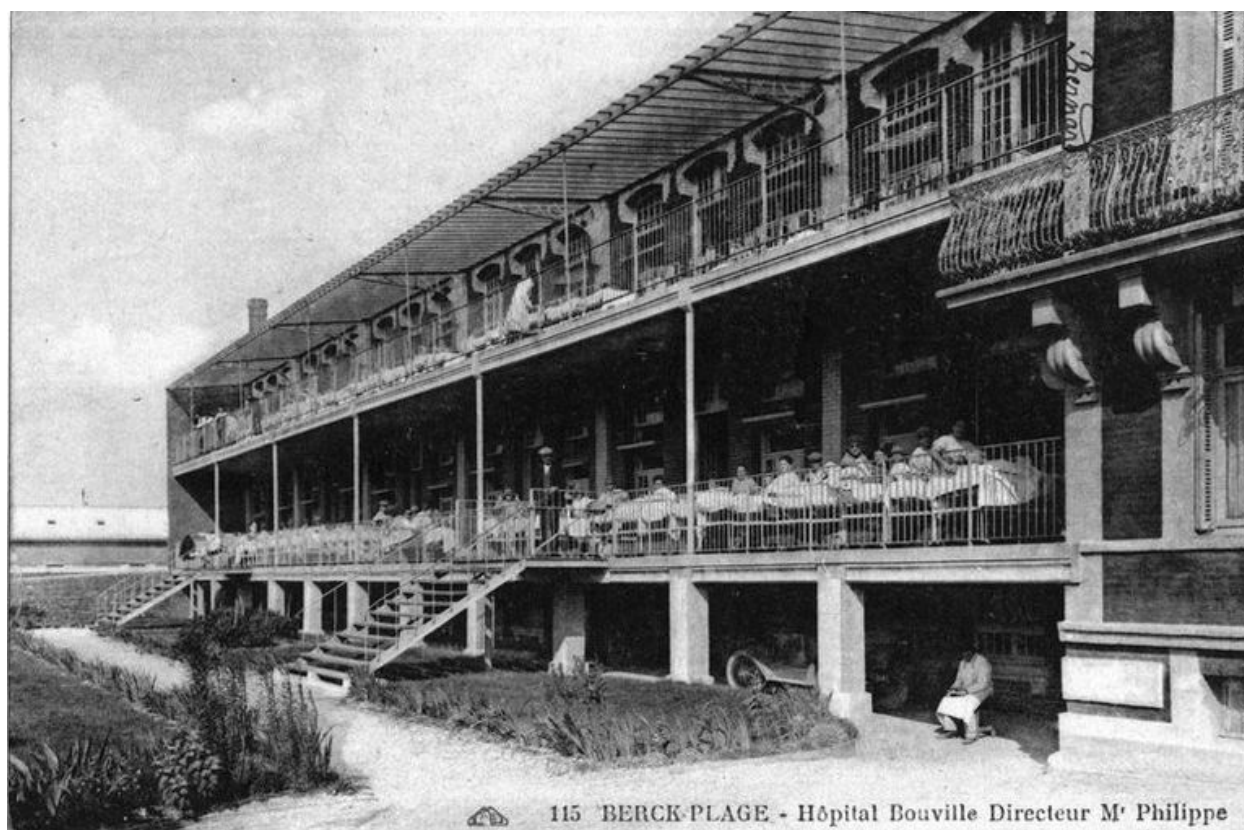

Bâtiment d'hospitalisation doté de galeries de cure ajouté sur le flanc gauche de l'ancienne villa Carmen, élévation antérieure, vue prise de trois-quarts droit. Carte postale, 3e quart du 20e siècle (coll. part.).

IVR31\_20066200340NUC

Auteur de l'illustration : Stein Eddy

(c) Région Hauts-de-France - Inventaire général

reproduction soumise à autorisation du titulaire des droits d'exploitation



Façade sur rue, vue générale prise de trois-quarts droit.

IVR31\_19816203865X

Auteur de l'illustration : Eric Dessert

(c) Région Hauts-de-France - Inventaire général

reproduction soumise à autorisation du titulaire des droits d'exploitation