

Hauts-de-France, Somme
Roisel
place du Général-Leclerc, place du 11-Novembre

Mairie de Roisel

Références du dossier

Numéro de dossier : IA80000846
Date de l'enquête initiale : 2003
Date(s) de rédaction : 2003
Cadre de l'étude : enquête thématique départementale Reconstruction de la Haute-Somme, patrimoine de la Reconstruction enquête externe
Degré d'étude : étudié

Désignation

Dénomination : mairie
Parties constituantes non étudiées : logement

Compléments de localisation

Milieu d'implantation : en ville
Références cadastrales : 2002, AC, 270

Historique

Le projet de reconstruction de la mairie de Roisel est dressé par M. Lucet, arch. SADG à Roisel (plans du 2 mars 1926 et devis du 3 juin 1926 d'un montant 383 963,49 F). Les travaux sont exécutés par l'entreprise Maurice Doublet de Roisel. La réception des travaux a lieu le 17 octobre 1930.

Période(s) principale(s) : 2e quart 20e siècle
Dates : 1926 (daté par source)
Auteur(s) de l'oeuvre : M. Lucet (architecte, attribution par source), Maurice Doublet (entrepreneur, attribution par source)

Description

Façade rythmée par 4 pilastres colossaux, amortissements par des pinacles en béton. Lucarne-fronton en pas-de-moineau. Campanile à souche et à dôme polygonal.

Éléments descriptifs

Matériau(x) du gros-oeuvre, mise en oeuvre et revêtement : brique ; béton armé
Matériau(x) de couverture : ardoise
Étage(s) ou vaisseau(x) : sous-sol, rez-de-chaussée surélevé, 1 étage carré
Type(s) de couverture : toit en pavillon ; dôme polygonal

Typologies et état de conservation

Typologies : type pavillon ; déplacée

Décor

Techniques : menuiserie, ferronnerie
Précision sur les représentations :

Des lambris décorent la salle d'audiences. Trois balcons en ferronnerie agrémentent la façade principale.

Statut, intérêt et protection

Statut de la propriété : propriété de la commune

Références documentaires

Documents d'archive

- AD Somme ; Série O ; 99 O 3249. **Travaux communaux. Salle des fêtes. Mairie.**

Documents figurés

- Mairie de Roisel**, 10 tirages (plans, élévations, coupes), M. Lucet (architecte), 2 mars 1926 (AD Somme ; 99 O 3249).

Bibliographie

- INVENTAIRE GENERAL DU PATRIMOINE CULTUREL. Région PICARDIE. **Architectures de la Reconstruction dans l'Est de la Somme**. Réd. Carmen Popescu, collab. Aline Magnien ; fotogr. Jean-Claude Rime, Thierry Lefébure. Lyon : Lieux Dits, 2006 (Itinéraires du patrimoine, 297).

Illustrations

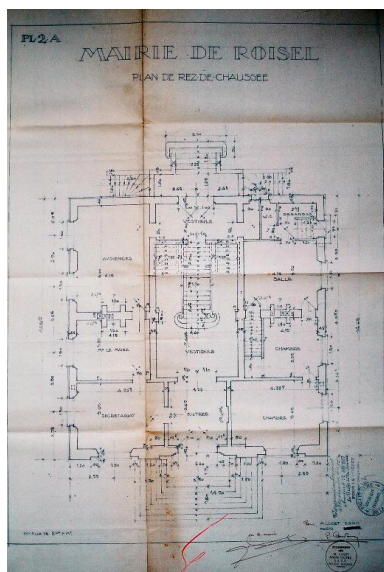

Mairie de Roisel : plan du rez-de-chaussée, M. Lucet (architecte), 2 mars 1926 (AD Somme ; 99 O 3249).
Phot. Gilles-Henri Bailly (reproduction)
IVR22_20158005769NUCA

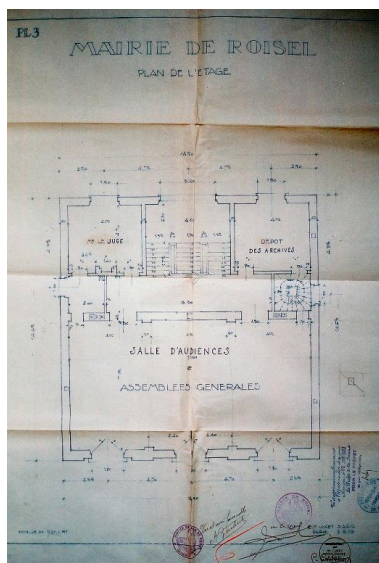

Mairie de Roisel : plan de l'étage, M. Lucet (architecte), 2 mars 1926 (AD Somme ; 99 O 3249).
Phot. Gilles-Henri Bailly (reproduction)
IVR22_20158005770NUCA

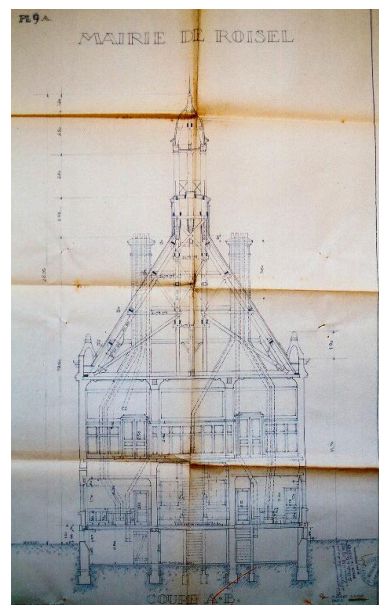

Mairie de Roisel : coupe transversale, M. Lucet (architecte), 2 mars 1926 (AD Somme ; 99 O 3249).
Phot. Gilles-Henri Bailly (reproduction)
IVR22_20158005771NUCA

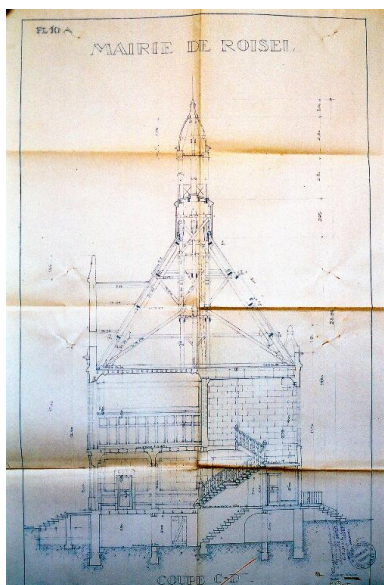

Mairie de Roisel : coupe transversale,
M. Lucet (architecte), 2 mars
1926 (AD Somme ; 99 O 3249).
Phot. Gilles-Henri
Bailly (reproduction)
IVR22_20158005772NUCA

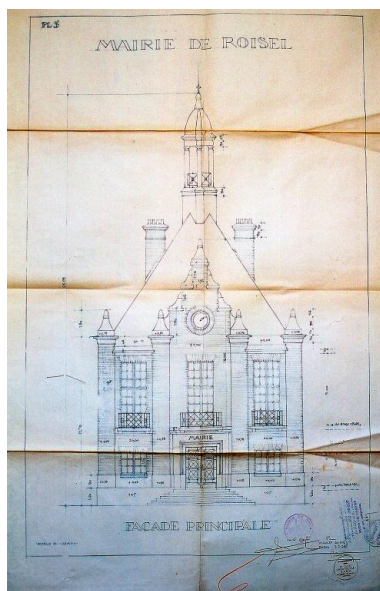

Mairie de Roisel : façade principale,
M. Lucet (architecte), 2 mars
1926 (AD Somme ; 99 O 3249).
Phot. Gilles-Henri
Bailly (reproduction)
IVR22_20158005773NUCA

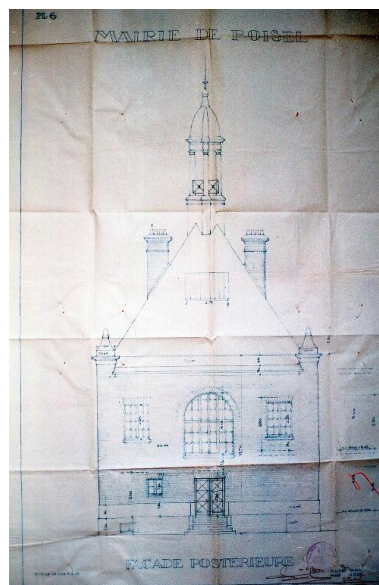

Mairie de Roisel : façade postérieure,
M. Lucet (architecte), 2 mars
1926 (AD Somme ; 99 O 3249).
Phot. Gilles-Henri
Bailly (reproduction)
IVR22_20158005774NUCA



Vue générale.
Phot. Gilles-Henri Bailly
IVR22_20158005775NUCA

Dossiers liés

Dossiers de synthèse :

La Reconstruction dans l'Est de la Somme - dossier de présentation (IA80010351) Hauts-de-France, Somme, Assevillers

Les équipements publics de la reconstruction après la première guerre mondiale (IA99000029)

Oeuvre(s) contenue(s) :

Oeuvre(s) en rapport :

Le bourg de Roisel (IA80010465) Hauts-de-France, Somme, Roisel

Auteur(s) du dossier : Gilles-Henri Bailly, Stéphanie Caulliez, Philippe Laurent

Copyright(s) : (c) Région Hauts-de-France - Inventaire général

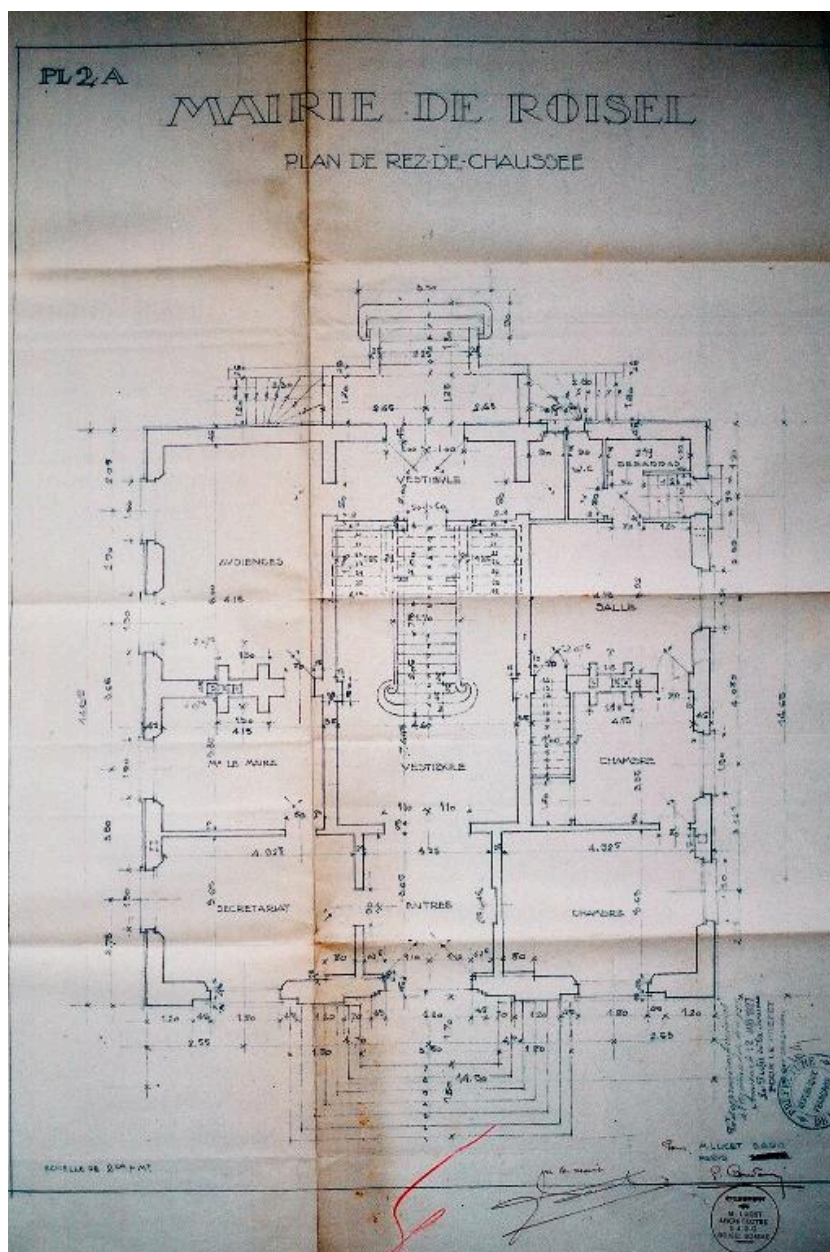

Mairie de Roisel : plan du rez-de-chaussée, M. Lucet (architecte), 2 mars 1926 (AD Somme ; 99 O 3249).

IVR22_20158005769NUCA

Auteur de l'illustration : Gilles-Henri Bailly (reproduction)

Date de prise de vue : 2003

(c) Région Hauts-de-France - Inventaire général ; (c) Département de la Somme
reproduction soumise à autorisation du titulaire des droits d'exploitation

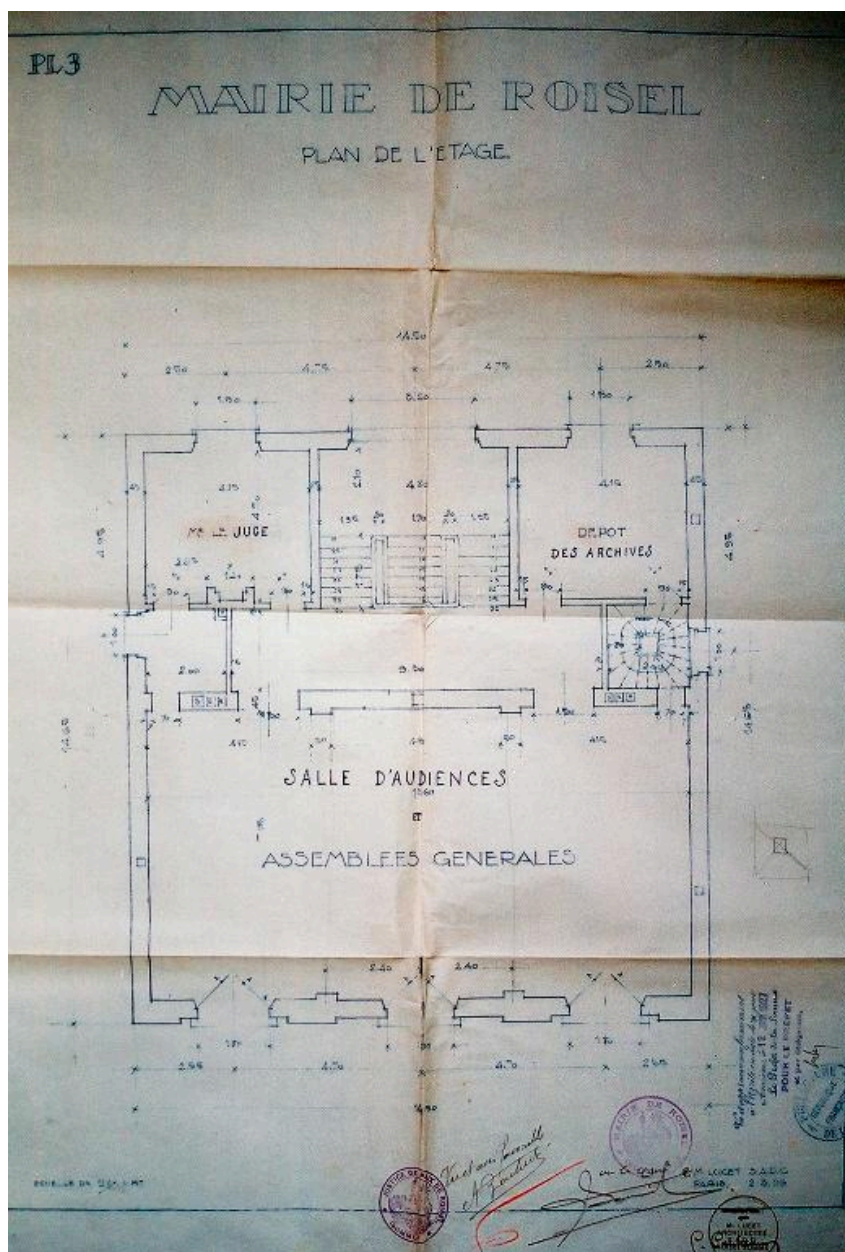

Mairie de Roisel : plan de l'étage, M. Lucet (architecte), 2 mars 1926 (AD Somme ; 99 O 3249).

IVR22_20158005770NUCA

Auteur de l'illustration : Gilles-Henri Bailly (reproduction)

Date de prise de vue : 2003

(c) Région Hauts-de-France - Inventaire général ; (c) Département de la Somme
reproduction soumise à autorisation du titulaire des droits d'exploitation

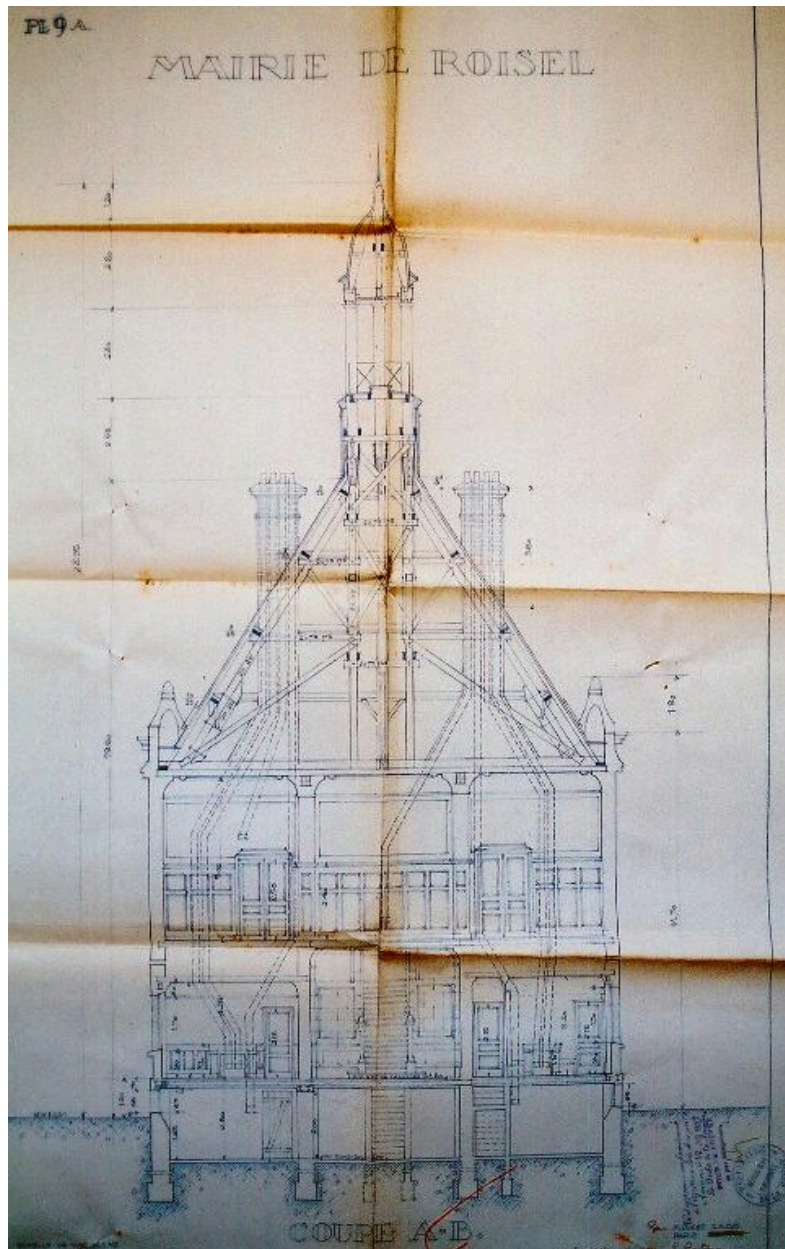

Mairie de Roisel : coupe transversale, M. Lucet (architecte), 2 mars 1926 (AD Somme ; 99 O 3249).

IVR22_20158005771NUCA

Auteur de l'illustration : Gilles-Henri Bailly (reproduction)

Date de prise de vue : 2003

(c) Région Hauts-de-France - Inventaire général ; (c) Département de la Somme
reproduction soumise à autorisation du titulaire des droits d'exploitation

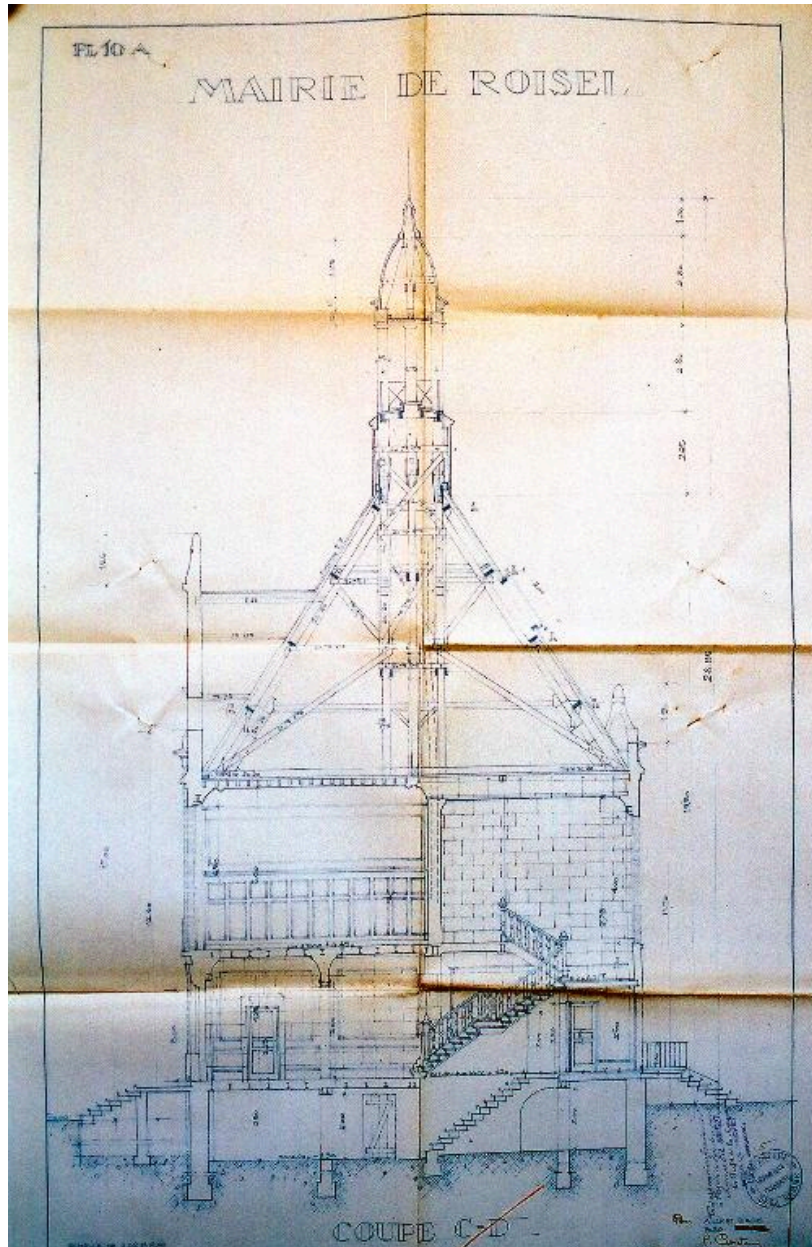

Mairie de Roisel : coupe transversale, M. Lucet (architecte), 2 mars 1926 (AD Somme ; 99 O 3249).

IVR22_20158005772NUCA

Auteur de l'illustration : Gilles-Henri Bailly (reproduction)

Date de prise de vue : 2003

(c) Région Hauts-de-France - Inventaire général ; (c) Département de la Somme
reproduction soumise à autorisation du titulaire des droits d'exploitation

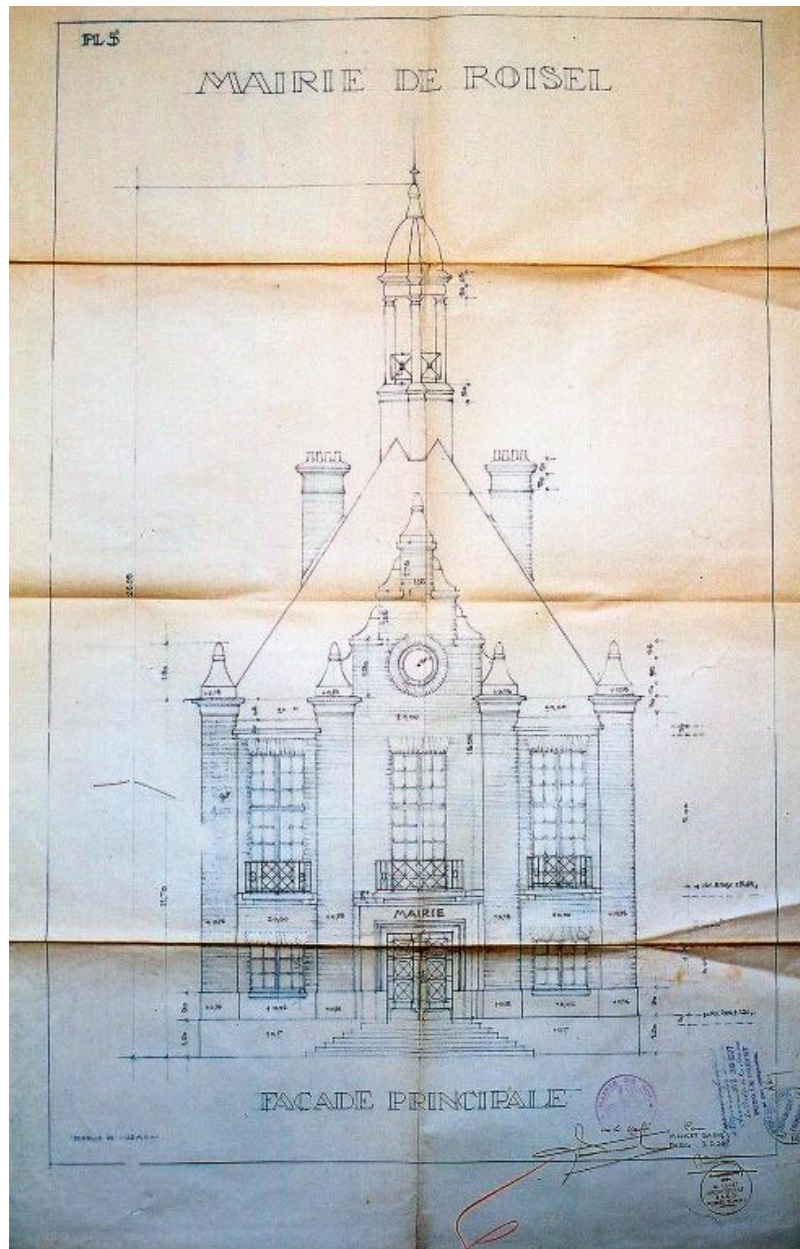

Mairie de Roisel : façade principale, M. Lucet (architecte), 2 mars 1926 (AD Somme ; 99 O 3249).

IVR22_20158005773NUCA

Auteur de l'illustration : Gilles-Henri Bailly (reproduction)

Date de prise de vue : 2003

(c) Région Hauts-de-France - Inventaire général ; (c) Département de la Somme
reproduction soumise à autorisation du titulaire des droits d'exploitation

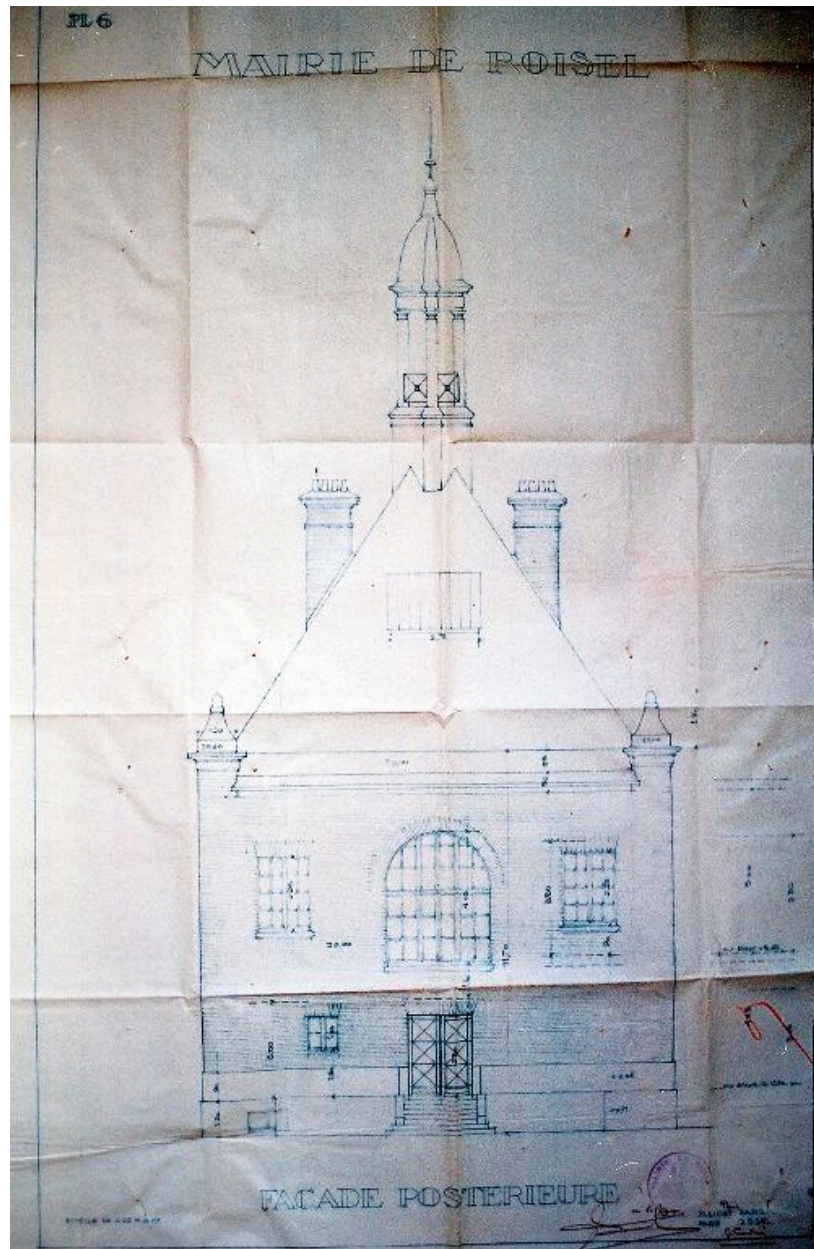

Mairie de Roisel : façade postérieure, M. Lucet (architecte), 2 mars 1926 (AD Somme ; 99 O 3249).

IVR22_20158005774NUCA

Auteur de l'illustration : Gilles-Henri Bailly (reproduction)

Date de prise de vue : 2003

(c) Région Hauts-de-France - Inventaire général ; (c) Département de la Somme
reproduction soumise à autorisation du titulaire des droits d'exploitation



Vue générale.

IVR22_20158005775NUCA

Auteur de l'illustration : Gilles-Henri Bailly

Date de prise de vue : 2003

(c) Région Hauts-de-France - Inventaire général

reproduction soumise à autorisation du titulaire des droits d'exploitation