

Hauts-de-France, Somme
Devise
place de la République

Ancienne école, mairie et salle des fêtes de Devise, actuellement mairie

Références du dossier

Numéro de dossier : IA80000801

Date de l'enquête initiale : 2003

Date(s) de rédaction : 2003, 2015

Cadre de l'étude : enquête thématique départementale Reconstruction de la Haute-Somme, patrimoine de la Reconstruction enquête externe

Degré d'étude : étudié

Désignation

Dénomination : mairie, école, salle des fêtes

Parties constituantes non étudiées : logement

Compléments de localisation

Milieu d'implantation : en village

Références cadastrales : AB, 51

Historique

La première école de Devise est construite en 1857, sur les plans de l'architecte Robbe. Elle est reconstruite en 1914, sur les plans de Darcourt, architecte à Péronne. Les travaux sont sur le point d'être terminés lors de la déclaration de guerre et la nouvelle construction est détruite avec le reste du village le 19 mars 1917, lors du repli de l'armée allemande.

Un premier avant-projet, dans un style très proche du projet Darcourt de 1914, est proposé en janvier 1923 par A. Rischmann et L. Houblain (Bois-Colombes) architectes également chargés de la reconstruction de l'église. Le programme comprend une salle des fêtes, une salle de classe, bordée sur toute sa longueur par deux préaux, la salle de mairie et le logement de l'instituteur. Des révisions de ce projet, présentées en 1924 et les années suivantes, appellent les critiques du comité mixte d'examen des constructions scolaires, visant à réduire les coûts et à en améliorer la construction.

A l'instigation du maire J. R. Tattegrain, qui y engage ses propres ressources, la commune se rend acquéreur d'un terrain plus vaste en 1929, dans la partie haute de la place. Un nouveau projet est proposé (devis et dessins avril 1933) offrant une meilleure orientation est-ouest pour la salle de classe. Ce projet définitif comprend un préau unique constitué d'un auvent en béton armé en porte-à-faux. L'entreprise Albert Eymard (Athies) est déclarée adjudicataire des travaux. La réception définitive a lieu le 1er juillet 1933.

Période(s) principale(s) : 1er quart 20e siècle (détruit), 2e quart 20e siècle

Dates : 1914 (daté par source), 1933 (daté par source)

Auteur(s) de l'oeuvre : Omer Arthur Darcourt (architecte, attribution par source), L. Houblain (architecte, attribution par source), A. Rischmann (architecte, attribution par source), Albert Eymard (entrepreneur, attribution par source), Jules Louis Joseph Robbe (architecte, attribution par source)

Personne(s) liée(s) à l'histoire de l'oeuvre : Jacques-Roger Tattegrain (commanditaire, attribution par source)

Description

L'édifice occupe une parcelle sur rue, au sud de la rue principale du village. Il comprend deux bâtiments juxtaposés obliquement, au centre du terrain, ouvrant à l'ouest sur une cour et à l'est sur un espace végétalisé (pelouse, arbres). Le premier bâtiment à l'entrée, en rez-de-chaussée et précédé d'un préau, est construit en briques et couvert d'un toit terrasse. Le second bâtiment, à étage carré sur rez-de-chaussée surélevé, est construit en briques avec couverture partielle en tuiles plates et toit terrasse en ciment.

Le **monument aux morts** est adossé à la façade aveugle de l'école tournée vers la place.

Éléments descriptifs

Matériau(x) du gros-oeuvre, mise en oeuvre et revêtement : brique ; béton armé

Matériau(x) de couverture : tuile plate, ciment en couverture

Étage(s) ou vaisseau(x) : 1 étage carré

Type(s) de couverture : terrasse ; toit en pavillon ; toit à longs pans

Escaliers : escalier dans-oeuvre

Typologies et état de conservation

Typologies : école et logement sous un même toit ; école, mairie et logement en volumes juxtaposés ; école et mairie sous un même toit ; logement et salle des fêtes sous un même toit

Statut, intérêt et protection

Ce dossier de recensement du patrimoine de la Reconstruction dans la Haute-Somme, établi en 2003, a été complété en 2015 dans le cadre de l'enquête thématique régionale : La première Reconstruction en Picardie.

Statut de la propriété : propriété de la commune

Références documentaires

Documents d'archive

- AD Somme. Série R ; 10 R 406. **Devise. Dommages de guerre.**
- AD Somme. Série O ; 99 O 1375. **Devise.**

Documents figurés

- **Plan de l'école mixte de Devise**, 1878 (AD Somme ; 99 T 3805 237).
- **Commune de Devise. Mairie et école**, tirage bleu (plans), avant projet de Rischmann et Houblain (architectes), 25 janvier 1923 (AD Somme ; 99 O 1375).
- **Commune de Devise. Mairie et école, Avant projet**, tirage bleu (élévations et coupes), Rischmann et Houblain (architectes), 25 janvier 1923 (AD Somme ; 99 O 1375).
- **Commune de Devise (Somme). Ecole, mairie, logement**, 5 tirages blancs (plan d'ensemble, plan et élévation des dépendances, plan du rez-de-chaussée, de l'étage et des caves, façade principale et façade sur la salle des fêtes), A. Rischmann (architecte), 3 et 31 avril 1933 (AD Somme ; 99 O 1375).

Bibliographie

- INVENTAIRE GENERAL DU PATRIMOINE CULTUREL. Région PICARDIE. **Architectures de la Reconstruction dans l'Est de la Somme**. Réd. Carmen Popescu, collab. Aline Magnien ; fotogr. Jean-Claude Rime, Thierry Lefébure. Lyon : Lieux Dits, 2006 (Itinéraires du patrimoine, 297).

Illustrations

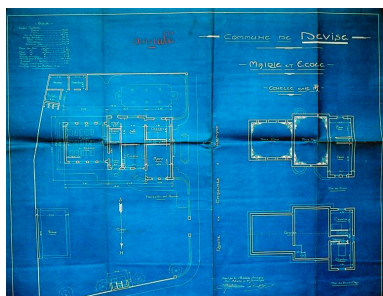

Plan du rez-de-chaussée, du premier étage et des caves.
Avant projet de Rischmann et Houblain (architectes), 25 janvier 1923 (AD Somme ; 99 O 1375).
Phot. Gilles-Henri Bailly (reproduction)
IVR22_20158005360NUCA

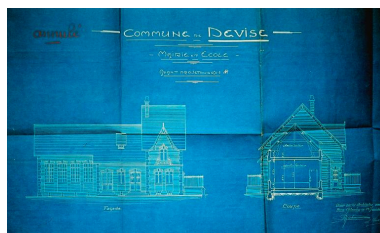

Elévation et coupe. Avant projet de Rischmann et Houblain (architectes), 25 janvier 1923 (AD Somme ; 99 O 1375).
Phot. Gilles-Henri Bailly (reproduction)
IVR22_20158005361NUCA

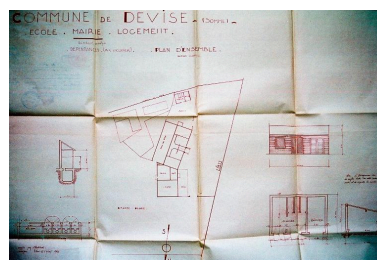

Plan d'ensemble, plan et élévation des dépendances, A. Rischmann (architecte), 1933 (AD Somme ; 99 O 1375).
Phot. Gilles-Henri Bailly (reproduction)
IVR22_20158005362NUCA

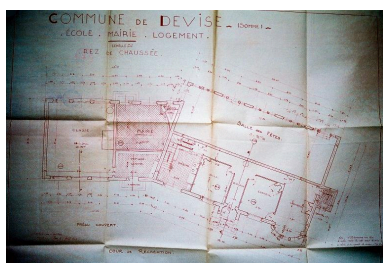

Plan du rez-de-chaussée, A. Rischmann (architecte), 1933 (AD Somme ; 99 O 1375).
Phot. Gilles-Henri Bailly (reproduction)
IVR22_20158005363NUCA

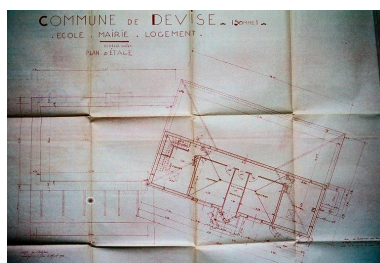

Plan d'étage, A. Rischmann (architecte), 1933 (AD Somme ; 99 O 1375).
Phot. Gilles-Henri Bailly (reproduction)
IVR22_20158005364NUCA

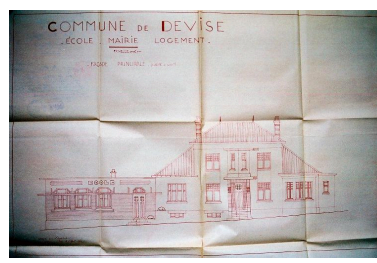

Elévation de la façade principale, A. Rischmann (architecte), 1933 (AD Somme ; 99 O 1375).
Phot. Gilles-Henri Bailly (reproduction)
IVR22_20158005365NUCA

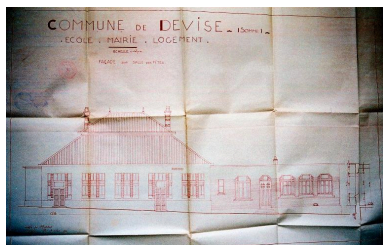

Elévation de la façade sur la salle des fêtes, A. Rischmann (architecte), 1933 (AD Somme ; 99 O 1375).
Phot. Gilles-Henri Bailly (reproduction)
IVR22_20158005366NUCA



Vue de situation.
Phot. Marie-Laure Monnehay-Vulliet
IVR22_20158000690NUC2A



Vue de la mairie.
Phot. Marie-Laure Monnehay-Vulliet
IVR22_20158000689NUC2A



Vue des salles de classe.
Phot. Marie-Laure Monnehay-Vulliet
IVR22_20158000688NUC2A

Dossiers liés

Oeuvre(s) partie(s) constituante(s) étudiée(s) : Monument aux morts de la Guerre 1914-1918 de Devise (IA80000802)
Hauts-de-France, Somme, Devise, place de la République

Dossiers de synthèse :

La Reconstruction dans l'Est de la Somme - dossier de présentation (IA80010351) Hauts-de-France, Somme, Assevillers

Les équipements publics de la reconstruction après la première guerre mondiale (IA99000029)
dossier libre (IA80001520)

Oeuvre(s) contenue(s) :

Auteur(s) du dossier : Gilles-Henri Bailly, Stéphanie Caulliez, Philippe Laurent, Isabelle Barbedor
Copyright(s) : (c) Région Hauts-de-France - Inventaire général

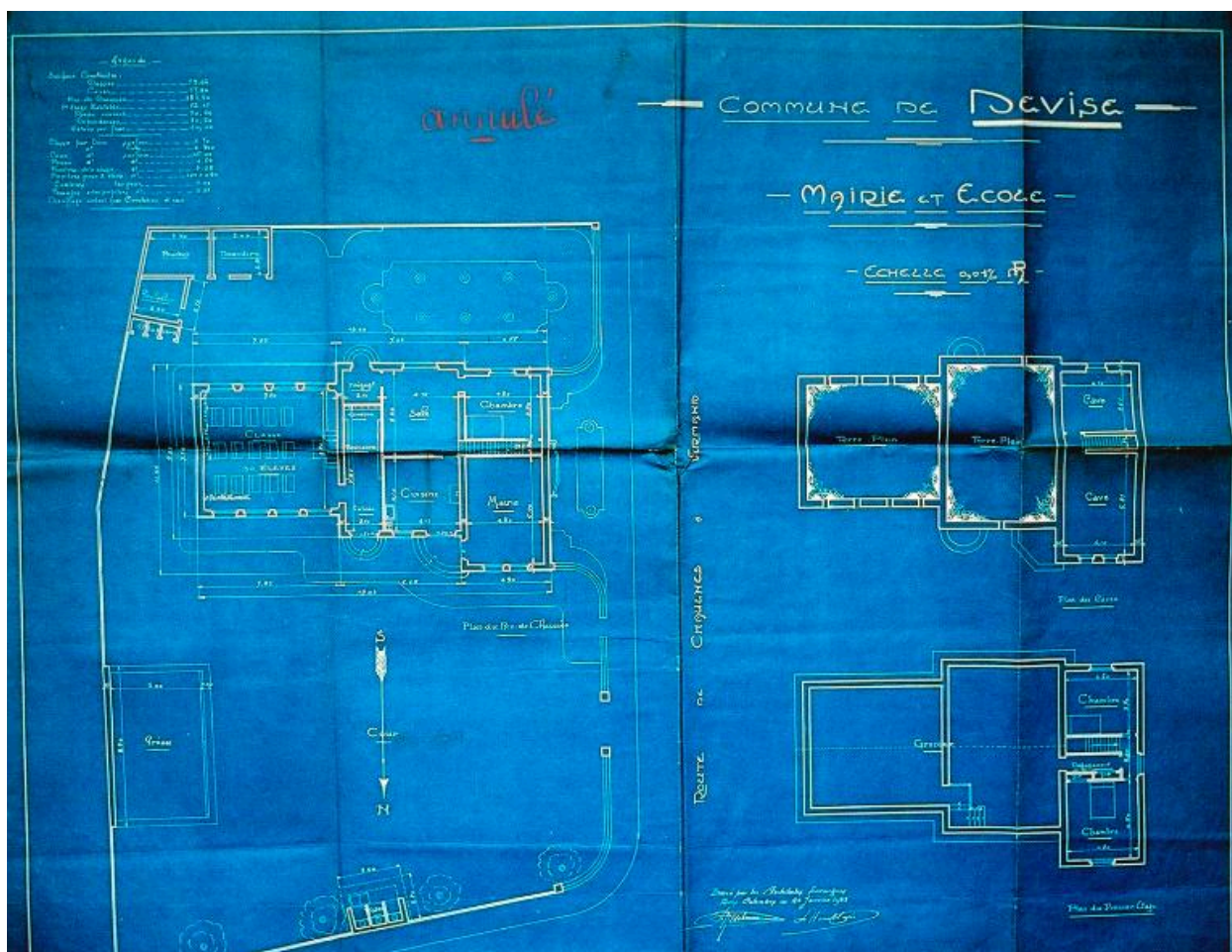

Plan du rez-de-chaussée, du premier étage et des caves. Avant projet de Rischmann et Houblain (architectes), 25 janvier 1923 (AD Somme ; 99 O 1375).

IVR22_20158005360NUCA

Auteur de l'illustration : Gilles-Henri Bailly (reproduction)

Date de prise de vue : 2003

(c) Région Hauts-de-France - Inventaire général ; (c) Département de la Somme
reproduction soumise à autorisation du titulaire des droits d'exploitation

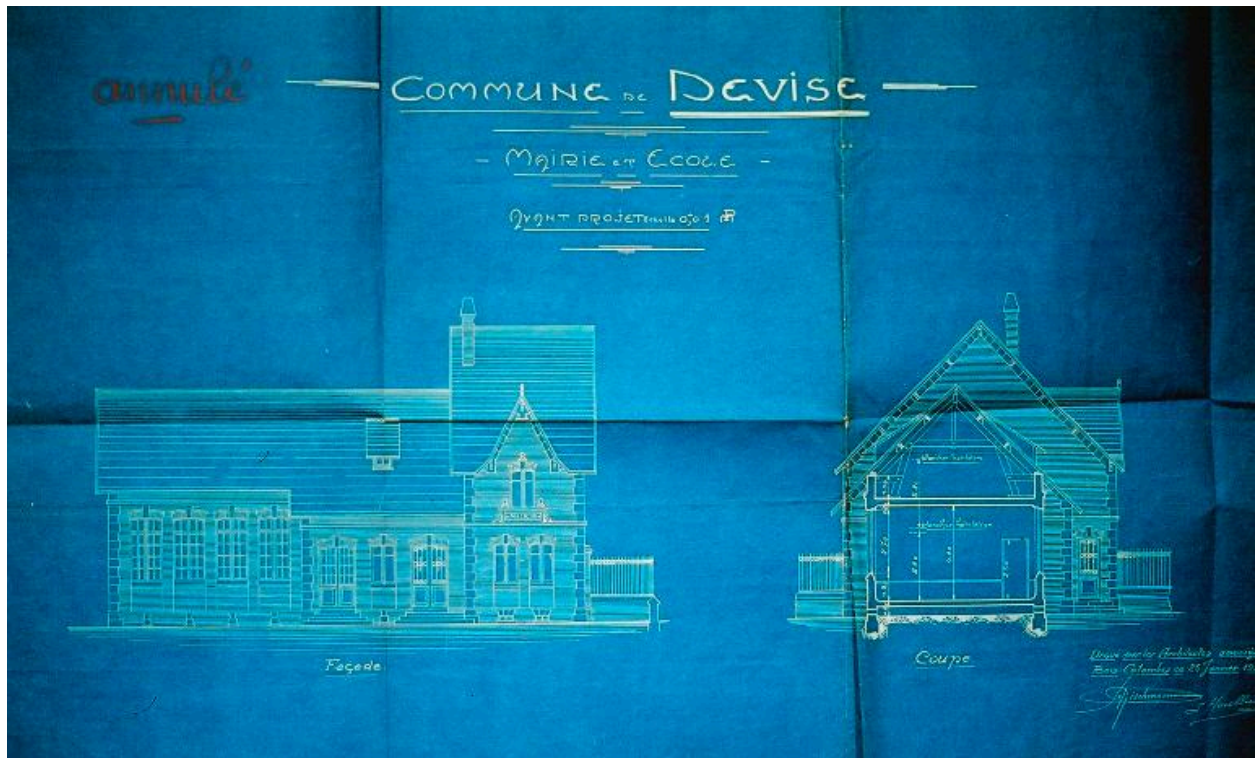

Elévation et coupe. Avant projet de Rischmann et Houblain (architectes), 25 janvier 1923 (AD Somme ; 99 O 1375).

IVR22_20158005361NUCA

Auteur de l'illustration : Gilles-Henri Bailly (reproduction)

Date de prise de vue : 2003

(c) Région Hauts-de-France - Inventaire général ; (c) Département de la Somme
reproduction soumise à autorisation du titulaire des droits d'exploitation

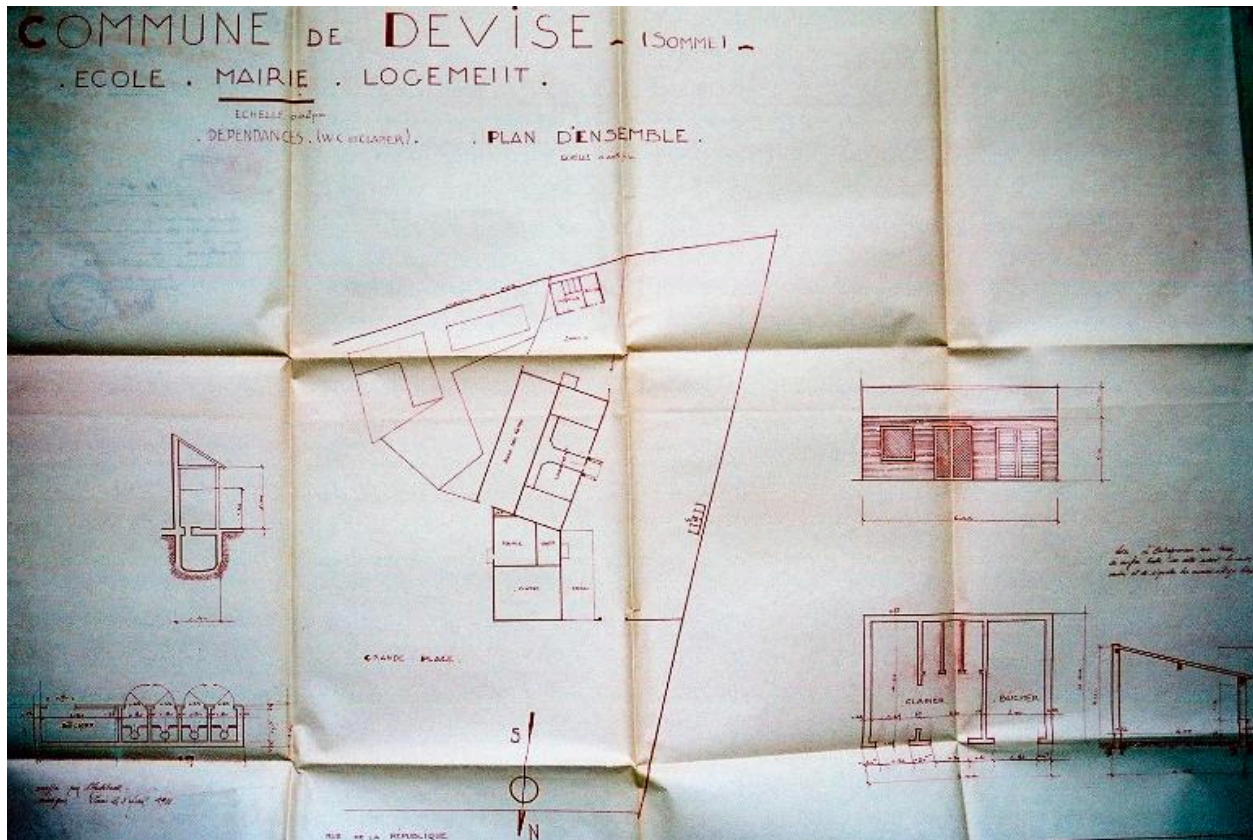

Plan d'ensemble, plan et élévation des dépendances, A. Rischmann (architecte), 1933 (AD Somme ; 99 O 1375).

IVR22_20158005362NUCA

Auteur de l'illustration : Gilles-Henri Bailly (reproduction)

Date de prise de vue : 2003

(c) Région Hauts-de-France - Inventaire général ; (c) Département de la Somme
reproduction soumise à autorisation du titulaire des droits d'exploitation

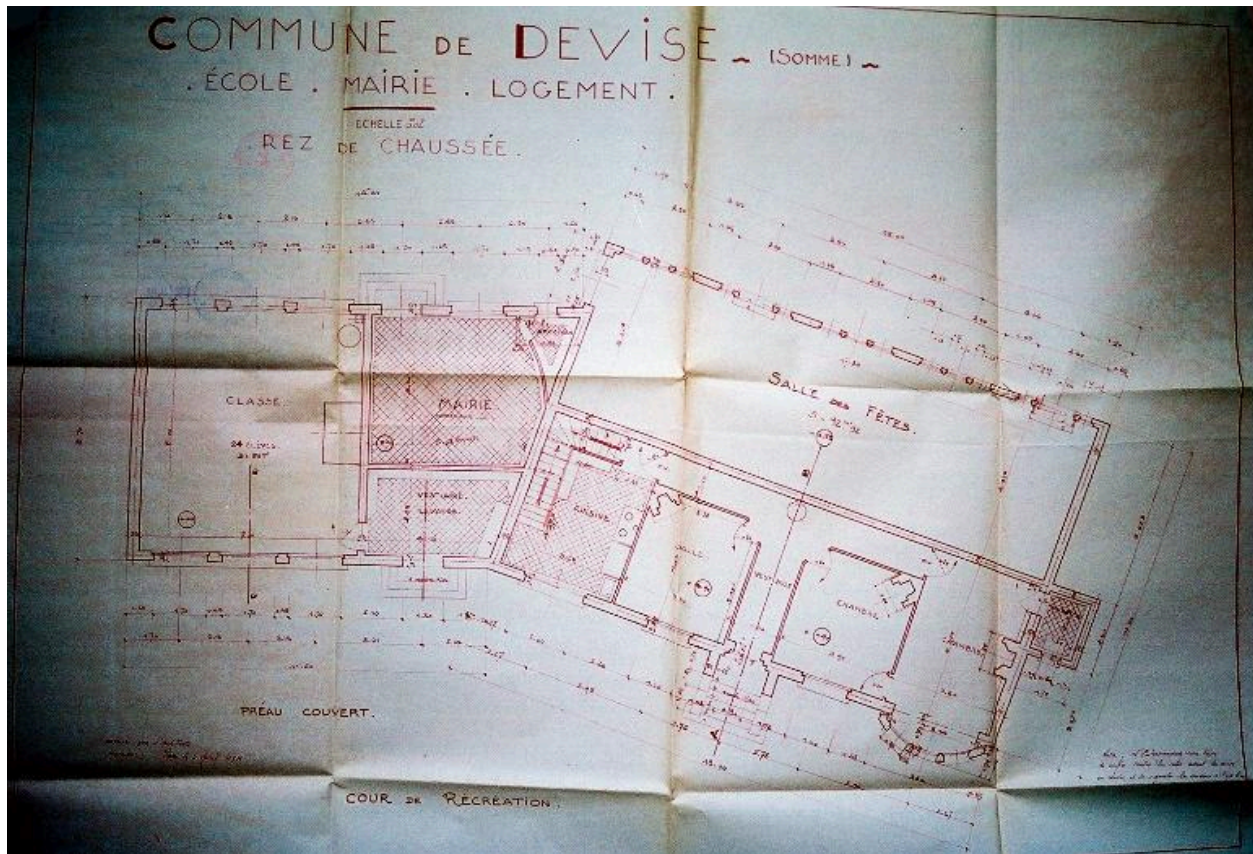

Plan du rez-de-chaussée, A. Rischmann (architecte), 1933 (AD Somme ; 99 O 1375).

IVR22_20158005363NUCA

Auteur de l'illustration : Gilles-Henri Bailly (reproduction)

Date de prise de vue : 2003

(c) Région Hauts-de-France - Inventaire général ; (c) Département de la Somme
reproduction soumise à autorisation du titulaire des droits d'exploitation

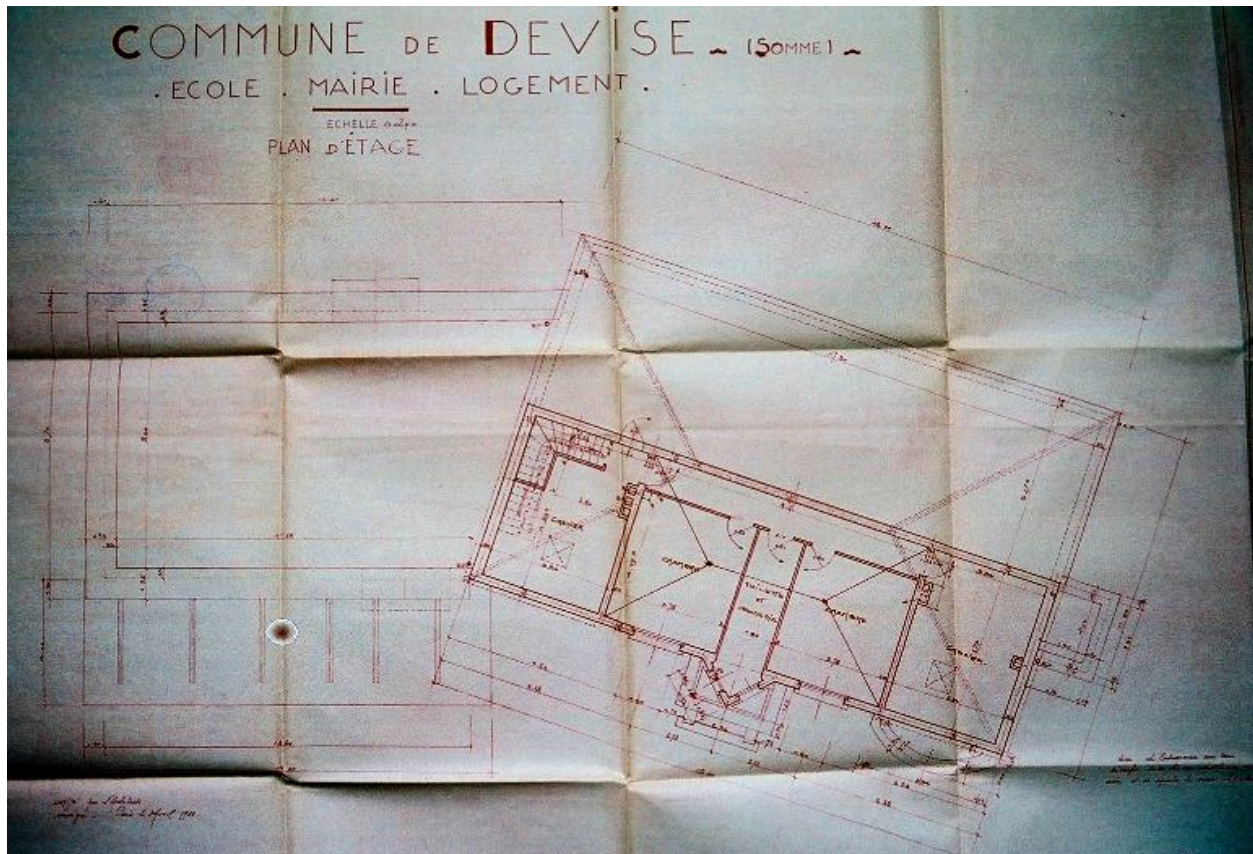

Plan d'étage, A. Rischmann (architecte), 1933 (AD Somme ; 99 O 1375).

IVR22_20158005364NUCA

Auteur de l'illustration : Gilles-Henri Bailly (reproduction)

Date de prise de vue : 2003

(c) Région Hauts-de-France - Inventaire général ; (c) Département de la Somme
reproduction soumise à autorisation du titulaire des droits d'exploitation

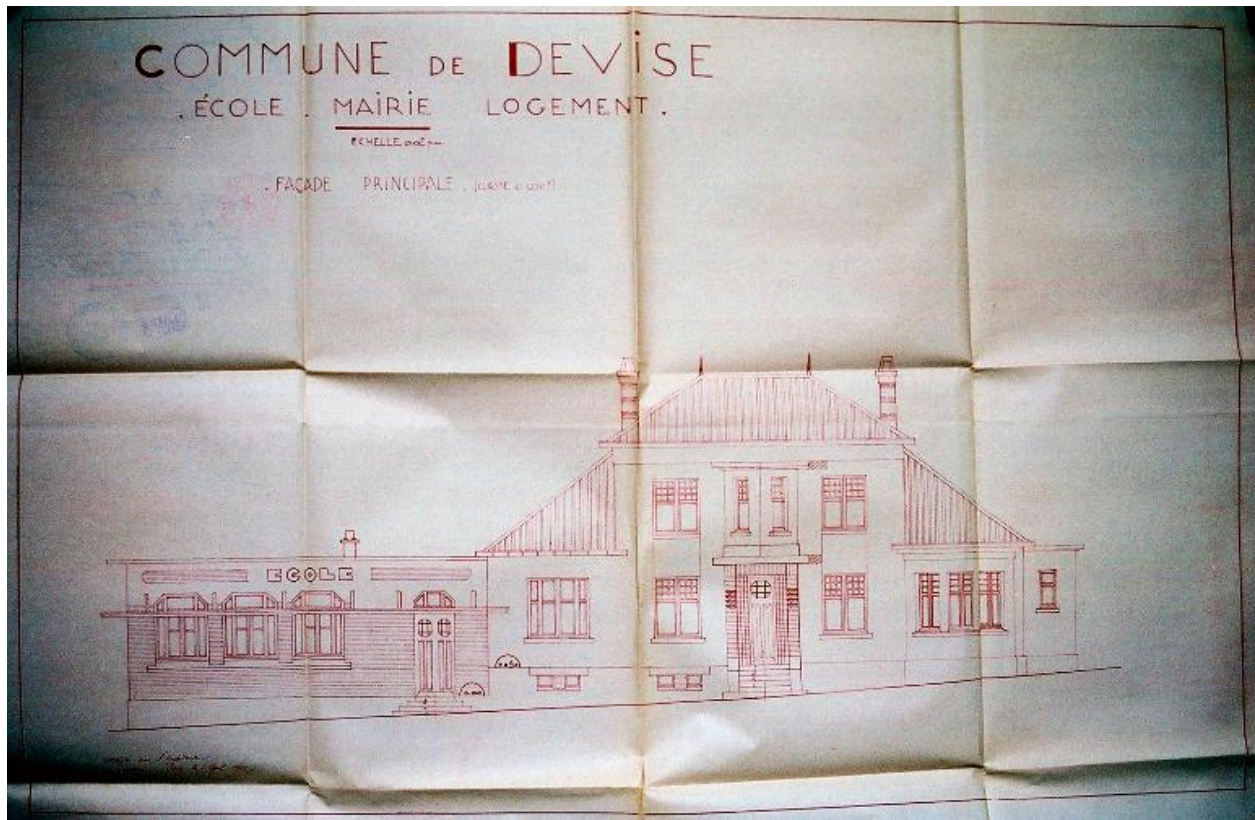

Elévation de la façade principale, A. Rischmann (architecte), 1933 (AD Somme ; 99 O 1375).

IVR22_20158005365NUCA

Auteur de l'illustration : Gilles-Henri Bailly (reproduction)

Date de prise de vue : 2003

(c) Région Hauts-de-France - Inventaire général ; (c) Département de la Somme
reproduction soumise à autorisation du titulaire des droits d'exploitation

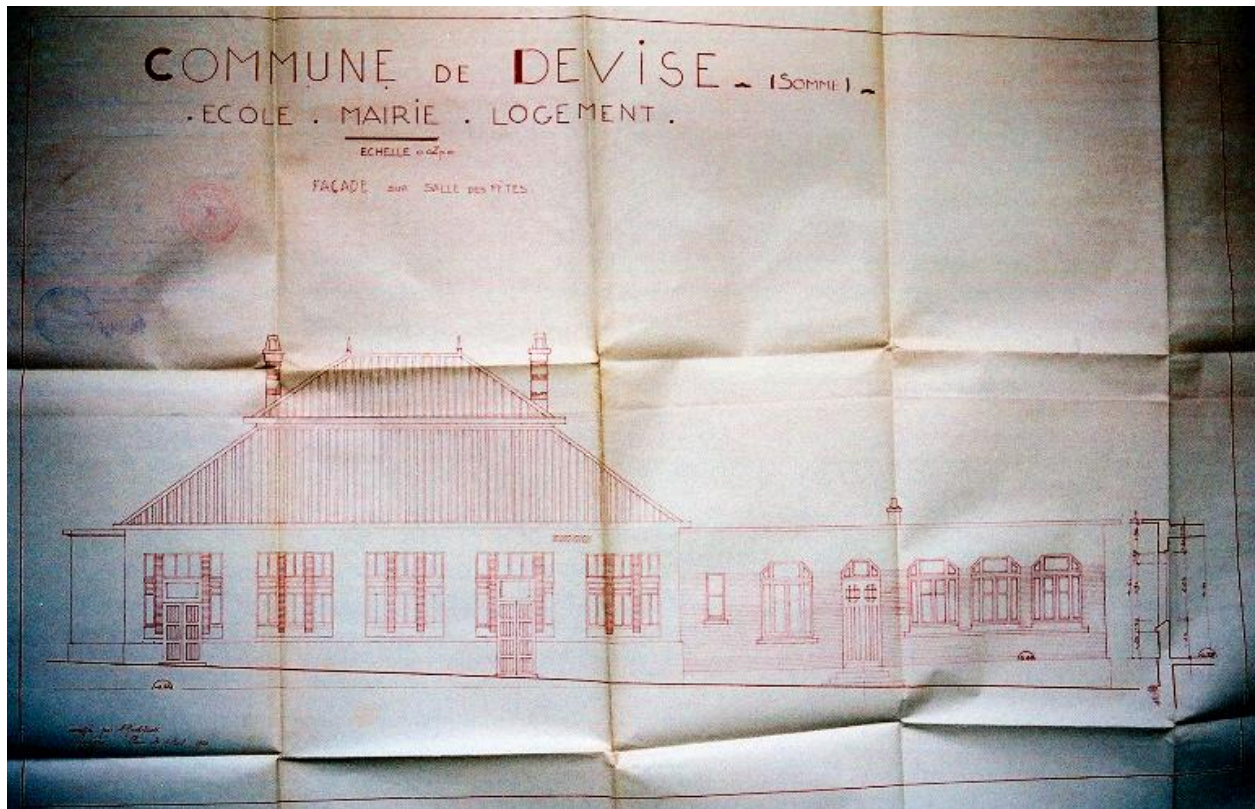

Elévation de la façade sur la salle des fêtes, A. Rischmann (architecte), 1933 (AD Somme ; 99 O 1375).

IVR22_20158005366NUCA

Auteur de l'illustration : Gilles-Henri Bailly (reproduction)

Date de prise de vue : 2003

(c) Région Hauts-de-France - Inventaire général ; (c) Département de la Somme
reproduction soumise à autorisation du titulaire des droits d'exploitation



Vue de situation.

IVR22_20158000690NUC2A

Auteur de l'illustration : Marie-Laure Monnehay-Vulliet

(c) Région Hauts-de-France - Inventaire général

reproduction soumise à autorisation du titulaire des droits d'exploitation



Vue de la mairie.

IVR22_20158000689NUC2A
Auteur de l'illustration : Marie-Laure Monnehay-Vulliet
(c) Région Hauts-de-France - Inventaire général
reproduction soumise à autorisation du titulaire des droits d'exploitation



Vue des salles de classe.

IVR22_20158000688NUC2A

Auteur de l'illustration : Marie-Laure Monnehay-Vulliet

(c) Région Hauts-de-France - Inventaire général

reproduction soumise à autorisation du titulaire des droits d'exploitation