

Hauts-de-France, Somme  
Péronne  
rue Gladimont, rue des Juifs, rue Charles-le-Téméraire

## Hôtel de voyageurs, dit Hôtel Saint-Claude

### Références du dossier

Numéro de dossier : IA80002696

Date de l'enquête initiale : 2017

Date(s) de rédaction : 2017

Cadre de l'étude : enquête thématique régionale La première Reconstruction, patrimoine de la villégiature Villégiature et tourisme en Hauts-de-France, patrimoine de la Reconstruction

Degré d'étude : recensé

### Désignation

Dénomination : auberge, relais de poste, hôtel de voyageurs

Parties constituantes non étudiées : cour, écurie

### Compléments de localisation

Milieu d'implantation : en ville

Références cadastrales : 1830, B, 238, 239, 257

### Historique

L'édifice (B 238-239) est représenté sur le cadastre napoléonien levé vers 1839. L'état des sections indique qu'il appartient à Jean-Baptiste Bachelot, aubergiste. La partie sud de la propriété (B 239) est acquise par François Constant Vion qui fait démolir et reconstruire deux nouveaux bâtiments (celui sur rue et celui sur cour) vers 1853 (matrices cadastrales). Elle est acquise en 1862 par Henri Caudron, ancien notaire, puis par le négociant Carlier, enfin, en 1910, par Tancrède Clodomir Boulanger, notaire, qui y installe son étude. Il est restauré ou reconstruit après la guerre de 1870 (date portée).

Endommagé durant la Première Guerre mondiale, il est acquis en novembre 1919, partiellement détruit, par Paul Fourrière, qui fait restaurer l'ancien hôtel Boulanger, sur les plans de l'architecte Daniel Roguet, pour y installer l'hôtel Saint-Claude. Les dates portées (1870 - 1914) rappellent les deux guerres qui ont ravagé Péronne. Les travaux sont réalisés en 1922 (imposition en 1925). Le dossier d'évaluation des dommages de guerre en donne les plans et une description en 1920, date à laquelle l'édifice abrite l'étude et le logement du notaire.

Paul Fourrière dépose un deuxième dossier pour une propriété, située rue des Juifs (B 257), qui pourrait avoir été un ancien relais de poste, attesté dans les recensements de population jusqu'en 1872. L'édifice ne sera pas reconstruit à son emplacement pour permettre le prolongement de la rue des Juifs jusqu'à la rue Georges-Clemenceau. Paul Fourrière fait cependant construire de nouvelles écuries, sur un terrain mitoyen.

Originaire de Bouchavesnes, Paul Fourrière est, à la veille de la Première Guerre mondiale, gérant de l'hôtel Saint-Claude, le plus important de la ville, situé cul de sac du Chaudron. Ancienne auberge appartenant à Lardé (état des sections), l'hôtel est attesté dès 1836 (recensement de population). En 1911, Paul Fourrière y emploie et y loge trois garçons d'hôtel, une fille d'hôtel, un cocher, et un plongeur. En 1919, Paul Fourrière s'installe rue des Chanoines, dans l'ancien hôtel Dehaussy, avant de faire reconstruire l'hôtel rue du Gladimont.

Période(s) principale(s) : 18e siècle, 3e quart 19e siècle (détruit), 1er quart 20e siècle

Auteur(s) de l'oeuvre : Daniel Roguet (architecte, attribution par source)

### Description

L'édifice implanté en parcelle traversante comprend un bâtiment aligné sur la rue Gladimont et un bâtiment de plan en U aligné sur la rue Charles-Le Téméraire, qui délimitent une cour intérieure, le tout construit en briques et couvert d'ardoises.

Rue Gladimont, le bâtiment compte trois étages carrés et présente une élévation à deux travées. Dates portées : 1871-1914. Rez-de-chaussée remanié.

Rue Charles-Le Téméraire, le bâtiment en rez-de-chaussée surélevé sur cave compte deux étages carrés et présente une élévation à six travées. Modifications observées : porte piétonne murée et ouverture d'un accès cocher, baie murée à l'étage. Le bâtiment désigné comme anciennes écuries de l'hôtel est construit en briques et couvert d'ardoises. Il compte un étage de soubassement qui compense la pente de la rue. La partie est du bâtiment a été transformée en boutique. La partie ouest présente des baies murées en façade sur rue.

### Eléments descriptifs

Matériau(x) du gros-oeuvre, mise en oeuvre et revêtement : brique enduit

Matériau(x) de couverture : ardoise

Étage(s) ou vaisseau(x) : sous-sol, 3 étages carrés

### Typologies et état de conservation

Typologies : type immeuble

### Références documentaires

#### Documents d'archive

- AD Somme. série 3P ; 3P 620/3. **Péronne. Etat des sections.**
- **AD Somme. série 3P ; 3P 620/14. Péronne. Matrices des propriétés bâties 1911.**  
AD Somme. série 3P ; 3P 620/14. **Péronne. Matrices des propriétés bâties 1911.**
- AD Somme. Série 10R ; 10R 1023. **Péronne. Demande d'indemnisation des dommages de guerre.**  
Dossier Fourrière.

#### Documents figurés

- **Péronne. Plan cadastral. Section B de la ville** (AD Somme ; 3P 2065/4).  
AD Somme : 3P2065/4
- **Propriété de M. Boulanger, 2 rue du Gladimont à Péronne. Plan du rez-de-chaussée et du premier étage,**  
1920 (AD Somme ; 10R 1023).

### Liens web

- Le plan de l'hôtel en 1919 (AD Somme ; 10R 1023). : <https://archives.somme.fr/ark:/58483/px7gnlmb083c/527603e2-9fc6-4c61-abed-a5ceb7e8fc38>

## Illustrations

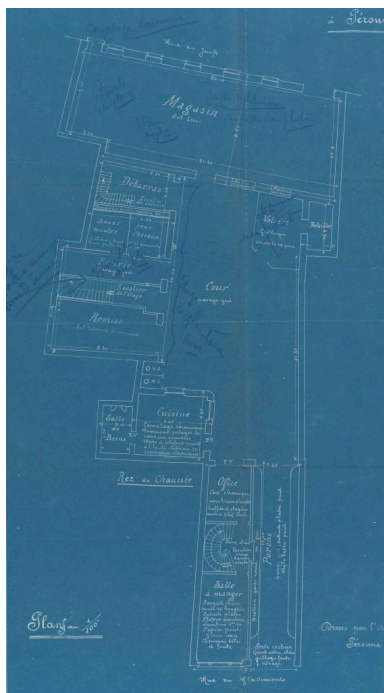

Propriété de M. Boulanger, 2  
rue du Gladimont à Péronne.  
Plan du rez-de-chaussée, 1920  
(AD Somme ; 10R 1023).

Phot. Archives  
départementales de la Somme  
IVR32\_20228005024NUCA

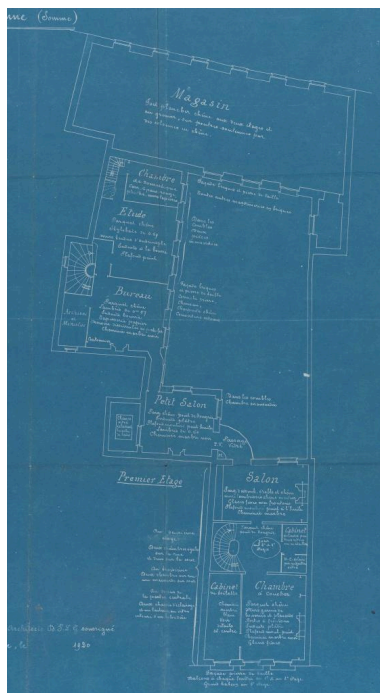

Propriété de M. Boulanger, 2 rue du  
Gladimont à Péronne. Plan du premier  
étage, 1920 (AD Somme ; 10R 1023).

Phot. Archives  
départementales de la Somme  
IVR32\_20228005025NUCA



Vue de situation.  
Phot. Isabelle Barbedor  
IVR32\_20178005228NUCA



Vue de détail de la façade sur  
rue : dates portées 1870-1914.

Phot. Isabelle Barbedor  
IVR32\_20178005277NUCA



Frontispice de l'hôtel.  
Phot. Isabelle Barbedor  
IVR32\_20218005208NUCA



Vue depuis la rue  
Charles-le-Téméraire.  
Phot. Isabelle Barbedor  
IVR32\_20178005276NUCA



Vue de la façade sur la  
rue Charles-le-Téméraire.  
Phot. Isabelle Barbedor  
IVR32\_20228005118NUCA



Entrée des anciennes écuries  
de l'hôtel Saint-Claude.  
Phot. Isabelle Barbedor  
IVR32\_20228005117NUCA

## Dossiers liés

### Dossiers de synthèse :

Auberges, hôtels, pensions de famille (IA99000002)

### Oeuvre(s) contenue(s) :

### Oeuvre(s) en rapport :

Ancienne ville close de Péronne (IA80000834) Hauts-de-France, Somme, Péronne

Auteur(s) du dossier : Isabelle Barbedor

Copyright(s) : (c) Région Hauts-de-France - Inventaire général

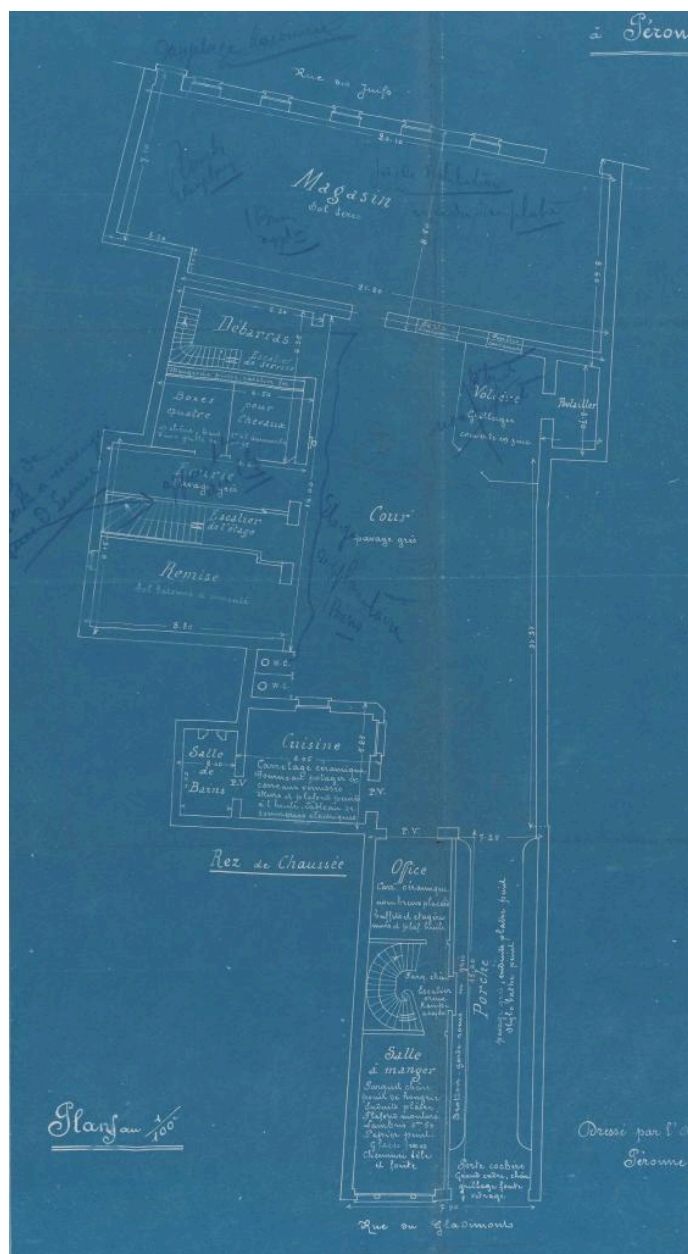

Propriété de M. Boulanger, 2 rue du Gladimont à Péronne. Plan du rez-de-chaussée, 1920 (AD Somme ; 10R 1023).

IVR32\_20228005024NUCA

Auteur de l'illustration : Archives départementales de la Somme

(c) Département de la Somme - Archives départementales

reproduction soumise à autorisation du titulaire des droits d'exploitation

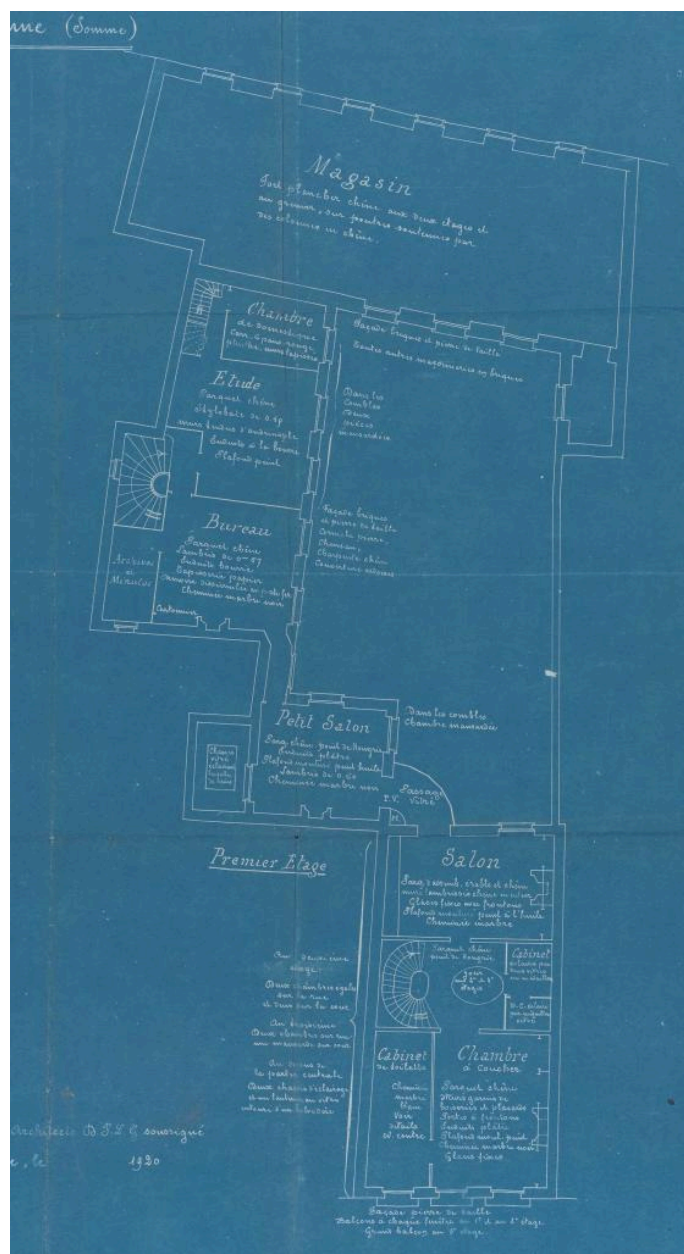

Propriété de M. Boulanger, 2 rue du Gladimont à Péronne. Plan du premier étage, 1920 (AD Somme ; 10R 1023).

IVR32\_20228005025NUCA

Auteur de l'illustration : Archives départementales de la Somme

(c) Département de la Somme - Archives départementales

reproduction soumise à autorisation du titulaire des droits d'exploitation

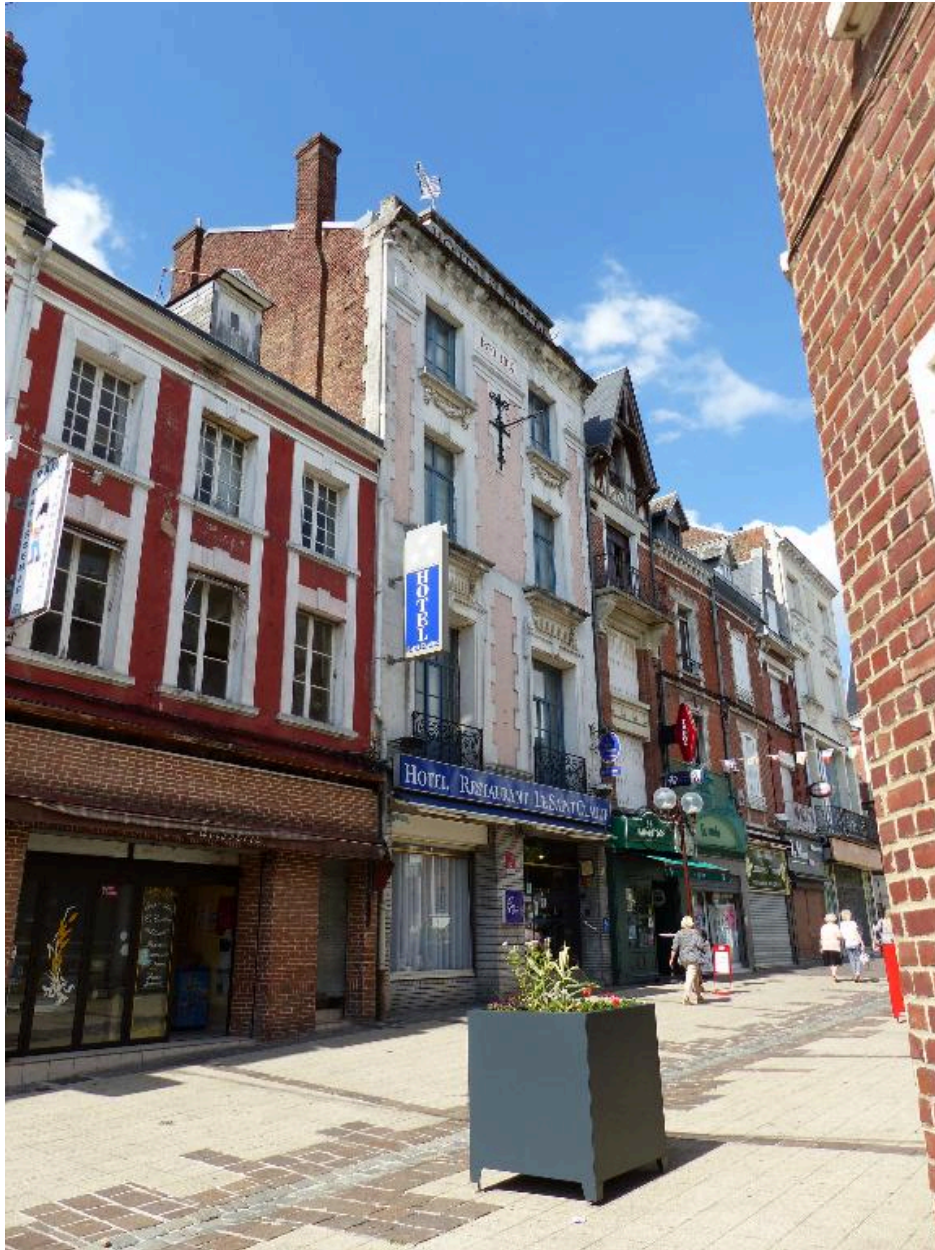

Vue de situation.

IVR32\_20178005228NUCA

Auteur de l'illustration : Isabelle Barbedor

(c) Région Hauts-de-France - Inventaire général

reproduction soumise à autorisation du titulaire des droits d'exploitation



Vue de détail de la façade sur rue : dates portées 1870-1914.

IVR32\_20178005277NUCA

Auteur de l'illustration : Isabelle Barbedor

(c) Région Hauts-de-France - Inventaire général

reproduction soumise à autorisation du titulaire des droits d'exploitation





Frontispice de l'hôtel.

IVR32\_20218005208NUCA

Auteur de l'illustration : Isabelle Barbedor

(c) Région Hauts-de-France - Inventaire général

reproduction soumise à autorisation du titulaire des droits d'exploitation



Vue depuis la rue Charles-le-Téméraire.

IVR32\_20178005276NUCA

Auteur de l'illustration : Isabelle Barbedor

(c) Région Hauts-de-France - Inventaire général

reproduction soumise à autorisation du titulaire des droits d'exploitation



Vue de la façade sur la rue Charles-le-Téméraire.

IVR32\_20228005118NUCA

Auteur de l'illustration : Isabelle Barbedor

(c) Région Hauts-de-France - Inventaire général  
reproduction soumise à autorisation du titulaire des droits d'exploitation



Entrée des anciennes écuries de l'hôtel Saint-Claude.

IVR32\_20228005117NUCA

Auteur de l'illustration : Isabelle Barbedor

(c) Région Hauts-de-France - Inventaire général

reproduction soumise à autorisation du titulaire des droits d'exploitation