

Hauts-de-France, Pas-de-Calais
Saint-Omer
Enclos Notre-Dame

Croix d'autel (No 3)

Références du dossier

Numéro de dossier : IM62002336

Date de l'enquête initiale : 2010

Date(s) de rédaction : 2010

Cadre de l'étude : opération ponctuelle enquête externe, opération ponctuelle Objets mobiliers de la ville de Saint-Omer

Degré d'étude : recensé

Désignation

Dénomination : croix d'autel

Compléments de localisation

Emplacement dans l'édifice : sacristie

Historique

18e ou 19e siècle.

Période(s) principale(s) : 18e siècle (?)

Auteur(s) de l'oeuvre : inconnu auteur

Description

Croix en bois et Christ en ivoire en divers éléments assemblés.

Éléments descriptifs

Catégorie(s) technique(s) : tableterie

Matériaux : bois ; ivoire

Mesures :

h = 70,5 ; la = 28 ; dimensions de la croix. Hauteur du Christ h = 28.

Représentations :

Christ en croix

Christ très expressif, les yeux levés au ciel, la bouche entre-ouverte laissant apparaître les dents.

État de conservation

manque

Manque doigts à chaque main.

Statut, intérêt et protection

Statut de la propriété : propriété de la commune

Illustrations



Vue générale.
Phot. Maya Bennani
IVR31_20106203771NUCA



Vue latérale.
Phot. Maya Bennani
IVR31_20106203772NUCA

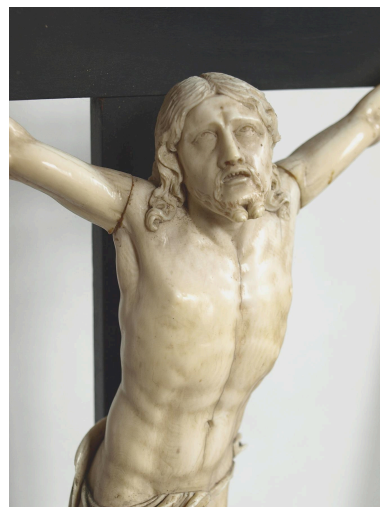

Vue de détail du Christ.
Phot. Maya Bennani
IVR31_20106203776NUCA



Vue partielle : Christ.
Phot. Maya Bennani
IVR31_20106203773NUCA

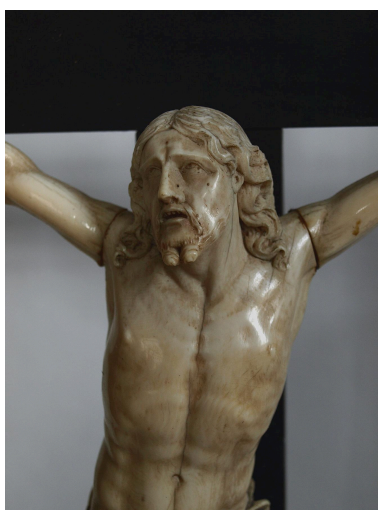

Vue de détail du Christ.
Phot. Maya Bennani
IVR31_20106203775NUCA

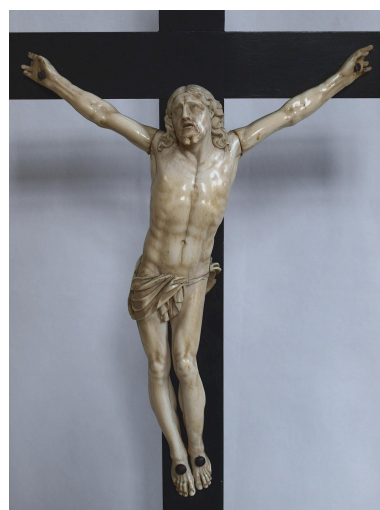

Vue partielle : Christ.
Phot. Maya Bennani
IVR31_20106203774NUCA



Vue de détail du Christ.
Phot. Maya Bennani
IVR31_20106203777NUCA

Dossiers liés

Oeuvre(s) contenue(s) :

Oeuvre(s) en rapport :

Présentation du mobilier de la collégiale, puis cathédrale Notre-Dame, actuellement église paroissiale Notre-Dame (IM62001929) Hauts-de-France, Pas-de-Calais, Saint-Omer, Enclos Notre-Dame

Auteur(s) du dossier : Maya Bennani, Audrey Malcorps, Bruno Decrock

Copyright(s) : (c) Commune de Saint-Omer ; (c) Région Hauts-de-France - Inventaire général



Vue générale.

IVR31_20106203771NUCA

Auteur de l'illustration : Maya Bennani

Date de prise de vue : 2010

(c) Commune de Saint-Omer ; (c) Région Hauts-de-France - Inventaire général
reproduction soumise à autorisation du titulaire des droits d'exploitation



Vue latérale.

IVR31_20106203772NUCA

Auteur de l'illustration : Maya Bennani

Date de prise de vue : 2010

(c) Commune de Saint-Omer ; (c) Région Hauts-de-France - Inventaire général
reproduction soumise à autorisation du titulaire des droits d'exploitation



Vue de détail du Christ.

IVR31_20106203776NUCA

Auteur de l'illustration : Maya Bennani

Date de prise de vue : 2010

(c) Commune de Saint-Omer ; (c) Région Hauts-de-France - Inventaire général
reproduction soumise à autorisation du titulaire des droits d'exploitation



Vue partielle : Christ.

IVR31_20106203773NUCA

Auteur de l'illustration : Maya Bennani

Date de prise de vue : 2010

(c) Commune de Saint-Omer ; (c) Région Hauts-de-France - Inventaire général
reproduction soumise à autorisation du titulaire des droits d'exploitation



Vue de détail du Christ.

IVR31_20106203775NUCA

Auteur de l'illustration : Maya Bennani

Date de prise de vue : 2010

(c) Commune de Saint-Omer ; (c) Région Hauts-de-France - Inventaire général
reproduction soumise à autorisation du titulaire des droits d'exploitation



Vue partielle : Christ.

IVR31_20106203774NUCA

Auteur de l'illustration : Maya Bennani

Date de prise de vue : 2010

(c) Commune de Saint-Omer ; (c) Région Hauts-de-France - Inventaire général
reproduction soumise à autorisation du titulaire des droits d'exploitation



Vue de détail du Christ.

IVR31_20106203777NUCA

Auteur de l'illustration : Maya Bennani

Date de prise de vue : 2010

(c) Commune de Saint-Omer ; (c) Région Hauts-de-France - Inventaire général
reproduction soumise à autorisation du titulaire des droits d'exploitation