

Hauts-de-France, Somme  
Feuquières-en-Vimeu  
Eglise Assomption de la Sainte Vierge, rue Ferdinand Buisson

## **Statue : L'Immaculée Conception**

### **Références du dossier**

Numéro de dossier : IM80002012  
Date de l'enquête initiale : 2015  
Date(s) de rédaction : 2015  
Cadre de l'étude : inventaire topographique Vimeu industriel, mobilier et objets religieux  
Degré d'étude : recensé

### **Désignation**

Dénomination : statue  
Titres : L'Immaculée Conception

### **Compléments de localisation**

Milieu d'implantation : en ville

### **Historique**

Période(s) principale(s) : 19e siècle

### **Description**

Statue de l'Immaculée Conception sculptée dans un bloc monolithe de chêne. La statue a été peinte et repose sur un socle rond.

### **Éléments descriptifs**

Catégorie(s) technique(s) : sculpture  
Éléments structurels, forme, fonctionnement :

Matériaux : bois (monolithe) : taillé, décor dans la masse, peint

Mesures : : NaN  
h=89cm

### **Statut, intérêt et protection**

Protections : inscrit au titre objet, 1984  
Statut de la propriété : propriété de la commune

## Illustrations



Statue : L'Immaculée Conception.  
Phot. Thierry Lefébure  
IVR22\_20158000148NUC2A

## Dossiers liés

**Oeuvre(s) contenue(s) :**

**Oeuvre(s) en rapport :**

Le mobilier de l'église de l'Assomption de la Vierge de Feuquières-en-Vimeu (IM80002016) Hauts-de-France, Somme, Feuquières-en-Vimeu, Église paroissiale de l'Assomption de la Vierge, rue Fernand Buisson

Auteur(s) du dossier : Frédéric-Nicolas Kocourek

Copyright(s) : (c) Région Hauts-de-France - Inventaire général ; (c) Syndicat mixte Baie de Somme - Trois Vallées

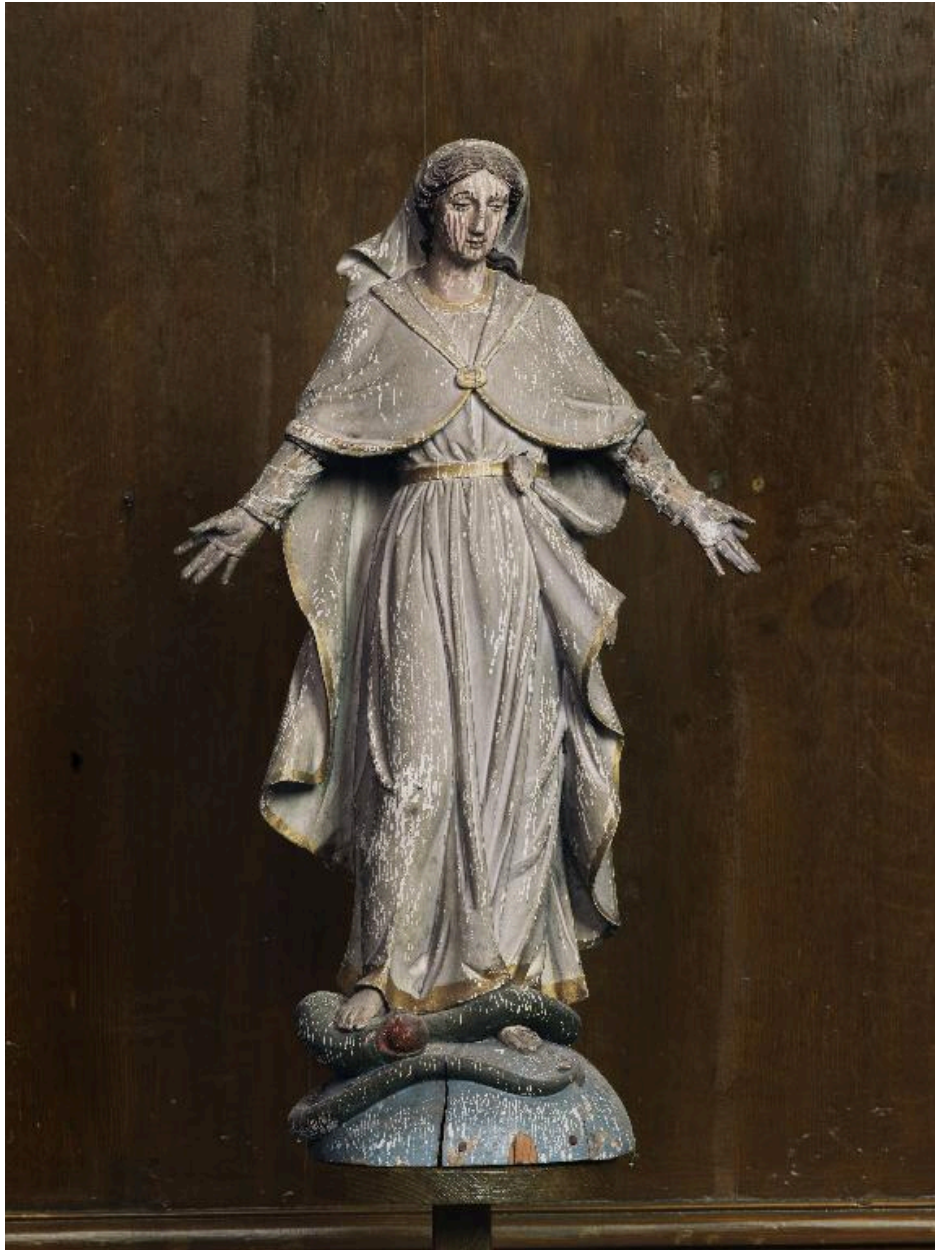

Statue : L'Immaculée Conception.

IVR22\_20158000148NUC2A

Auteur de l'illustration : Thierry Lefébure

(c) Région Hauts-de-France - Inventaire général ; (c) Baie de Somme - Trois Vallées  
reproduction soumise à autorisation du titulaire des droits d'exploitation