

Hauts-de-France, Oise  
Croissy-sur-Celle  
Malmaison

## Ferme dite ferme de la Malmaison

### Références du dossier

Numéro de dossier : IA60005257

Date de l'enquête initiale : 2021

Date(s) de rédaction : 2021

Cadre de l'étude : inventaire topographique Communauté de communes Oise Picarde

Degré d'étude : repéré

### Désignation

Dénomination : ferme

Appellation : Ferme de la Malmaison

Parties constituantes non étudiées : étable, écurie, fenil

### Compléments de localisation

Milieu d'implantation : en écart

Références cadastrales : 2019, A, 127, 134, 136, 137 ; 1834, A, 35

### Historique

D'après les témoignages locaux, la ferme de la Malmaison aurait été dès le Moyen Âge le domaine agricole associé à la maladrerie qui se trouvait légèrement au nord-est de la ferme actuelle. La carte de Cassini (1757) figure le lieu-dit "Malmaison". Le chapitre cathédral d'Amiens en devient propriétaire dans la 2<sup>e</sup> moitié du 18<sup>e</sup> siècle.

Sur le cadastre de 1834, la ferme s'organise autour d'une cour carrée fermée par les bâtiments agricoles et au centre de laquelle se trouve un mare. L'entrée s'effectue par le côté nord-ouest.

Dans la 2<sup>e</sup> moitié du 19<sup>e</sup> siècle la ferme est reconstruite comme l'atteste la date de 1858 portée sur les étables et écuries. Ces dernières, ainsi que le logis et le portail sont les seuls éléments qu'il reste de cette campagne de construction.

Dans les années 1960 et 1970, la modernisation de la ferme entraîne la destruction des anciennes bergeries (côté est) ainsi que des bâtiments des côtés sud et ouest. Ils sont encore visibles sur une photographie des années 1950.

Période(s) principale(s) : Moyen Age (? , détruit), 3<sup>e</sup> quart 19<sup>e</sup> siècle

Dates : 1858 (porte la date)

### Description

Située à environ 2,5 km au sud-ouest du village de Croissy-sur-Celle, la ferme s'organise autour d'une vaste cour carrée. Sur le côté nord de la cour se trouve le logis et le bâtiment des étables et écuries. Des hangars agricoles couverts de tôle ondulée bornent les côtés est et sud. Le côté occidental est quant à lui constitué d'une allée de haie vive. Le portail, composé de deux piliers en pierre, se trouve dans le prolongement de cette clôture verte, au nord de celle-ci.

Le logis construit en brique et pierre comporte un niveau de sous-sol avec une cave, un rez-de-chaussée, un étage carré et un étage de comble. Le premier niveau de l'édifice est en pierres de taille calcaires tandis que le second ainsi que le fronton triangulaire de l'étage de comble sont en brique. Deux bandeaux horizontaux en pierre courent au-dessus et en-dessous des fenêtres de l'étage. Les toits couverts d'ardoise sont à longs pans et croupe.

Le bâtiment des étables et écuries est entièrement en brique. Il s'organise en deux niveaux: le premier comporte les entrées dont plusieurs portes coulissantes en tôles; tandis que le second niveau est occupé par le fenil. Les fers d'ancrage de la façade forment la date de 1858. Les toits couverts de tôle ondulée sont à longs pans et pignon découvert.

## Éléments descriptifs

Matériau(x) du gros-oeuvre, mise en oeuvre et revêtement : calcaire, pierre de taille ; brique

Matériau(x) de couverture : ardoise, tôle ondulée

Étage(s) ou vaisseau(x) : sous-sol, en rez-de-chaussée, 1 étage carré, étage de comble

Type(s) de couverture : toit à longs pans, croupe ; toit à longs pans, pignon découvert

## Statut, intérêt et protection

Intérêt de l'oeuvre : à étudier

Statut de la propriété : propriété privée

## Références documentaires

### Documents figurés

- **Croissy-sur-Celle. Cadastre napoléonien, section A, feuille 1, 1834** (AD Oise ; EDT 364/1 G 1).
- **Croissy-sur-Celle (Oise). La ferme de la Malmaison vue depuis l'ouest**, photographie, auteur inconnu, [3e quart du 20e siècle] (coll. part.).
- **Croissy-sur-Celle (Oise). La ferme à la Malmaison**, carte postale, éd. Hemery, Conty, [1911 ou avant] (coll. part.).

## Illustrations

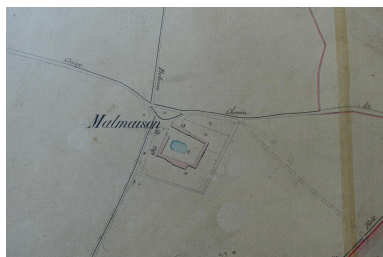

Croissy-sur-Celle. Cadastre napoléonien, section A, feuille 1, 1834 (EDT 364/1 G 1).  
Phot. Lucile Chamignon  
IVR32\_20216005106NUCA



Croissy-sur-Celle (Oise). La ferme à la Malmaison, carte postale, éd. Hemery, Conty, [1911 ou avant] (coll. part.).  
Phot. Marc Kérignard  
IVR32\_20226000094NUCA

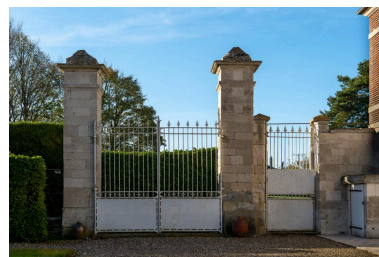

Portail d'entrée de la ferme vu depuis la cour.  
Phot. Marc Kérignard  
IVR32\_20216001329NUCA



Vue générale du logis et du bâtiment des étables et écuries depuis le sud.  
Phot. Marc Kérignard  
IVR32\_20226000164NUCA



Vue générale depuis le sud du logis et des étables et écuries.  
Phot. Marc Kérignard  
IVR32\_20226000178NUCA



Anciennes étables et écuries, 1858.  
Phot. Marc Kérignard  
IVR32\_20216001325NUCA

## Dossiers liés

**Oeuvre(s) contenue(s) :**

**Oeuvre(s) en rapport :**

Le village de Croissy-sur-Celle (IA60003203) Hauts-de-France, Oise, Croissy-sur-Celle

Auteur(s) du dossier : Lucile Chamignon

Copyright(s) : (c) Région Hauts-de-France - Inventaire général



Croissy-sur-Celle. Cadastre napoléonien, section A, feuille 1, 1834 (EDT 364/1 G 1).

IVR32\_20216005106NUCA

Auteur de l'illustration : Lucile Chamignon

Date de prise de vue : 2021

(c) Région Hauts-de-France - Inventaire général

reproduction soumise à autorisation du titulaire des droits d'exploitation

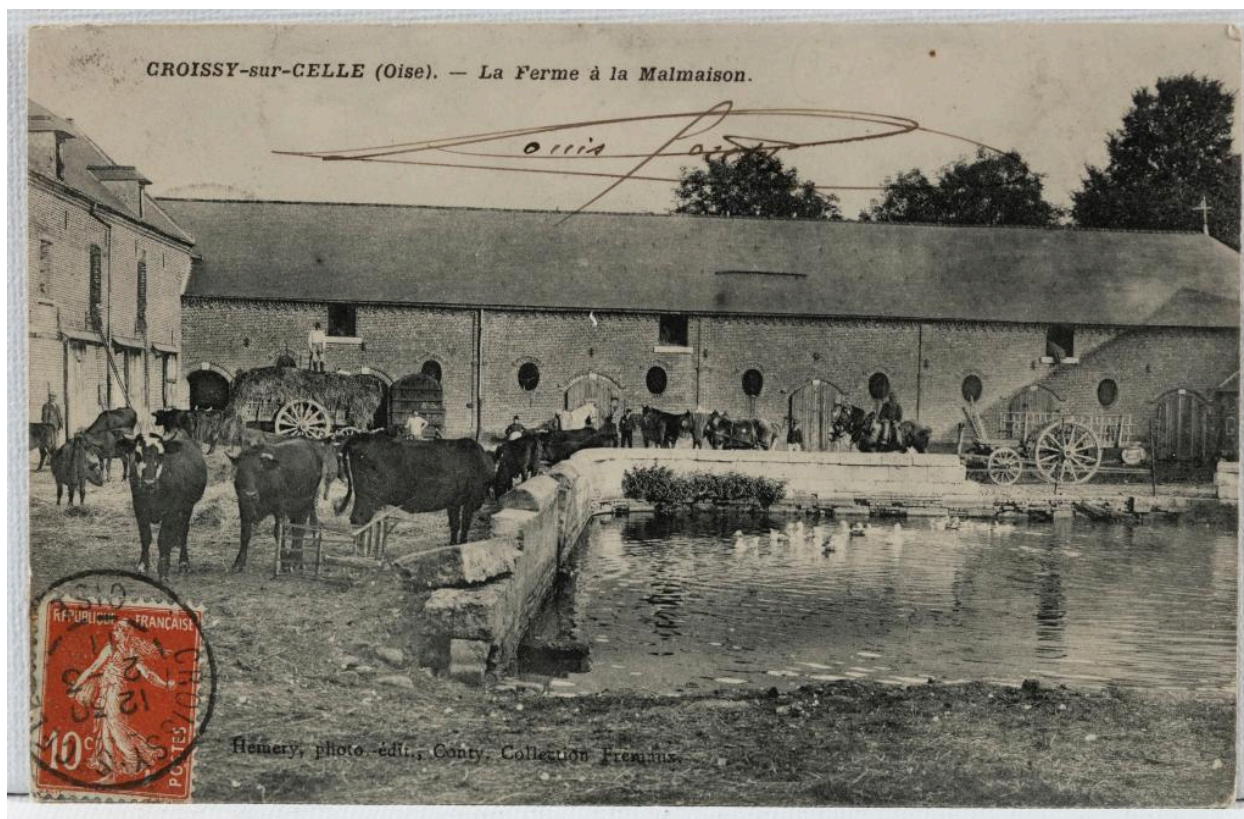

Croissy-sur-Celle (Oise). La ferme à la Malmaison, carte postale, éd. Hemery, Conty, [1911 ou avant] (coll. part.).

IVR32\_2022600094NUCA

Auteur de l'illustration : Marc Kérignard

Date de prise de vue : 2022

(c) Région Hauts-de-France - Inventaire général

reproduction soumise à autorisation du titulaire des droits d'exploitation



Portail d'entrée de la ferme vu depuis la cour.

IVR32\_20216001329NUCA

Auteur de l'illustration : Marc Kérignard

Date de prise de vue : 2021

(c) Région Hauts-de-France - Inventaire général

reproduction soumise à autorisation du titulaire des droits d'exploitation



Vue générale du logis et du bâtiment des étables et écuries depuis le sud.

IVR32\_20226000164NUCA

Auteur de l'illustration : Marc Kérignard

Date de prise de vue : 2022

(c) Région Hauts-de-France - Inventaire général

reproduction soumise à autorisation du titulaire des droits d'exploitation



Vue générale depuis le sud du logis et des étables et écuries.

IVR32\_20226000178NUCA

Auteur de l'illustration : Marc Kérignard

Date de prise de vue : 2022

(c) Région Hauts-de-France - Inventaire général

reproduction soumise à autorisation du titulaire des droits d'exploitation





Anciennes étables et écuries, 1858.

IVR32\_20216001325NUCA

Auteur de l'illustration : Marc Kérignard

Date de prise de vue : 2021

(c) Région Hauts-de-France - Inventaire général

reproduction soumise à autorisation du titulaire des droits d'exploitation