Hauts-de-France, Oise
Beauvais
cathédrale Saint-Pierre

# Plat à quêter (n° 2)

## Références du dossier

Numéro de dossier : IM60000520
Date de l'enquête initiale : 1995
Date(s) de rédaction : 1995, 2014
Cadre de l'étude : mobilier et objets religieux la cathédrale de Beauvais
Degré d'étude : étudié

## Désignation

Dénomination : plat à quêter
Appellations : 7, 274

## Compléments de localisation

Milieu d'implantation : en ville
Emplacement dans l'édifice : dans le trésor

## Historique

Ce plat datable du 16e siècle, est issu d'un atelier de poterie de Savignies.
Il provient de la collection du chanoine Bornet et porte le numéro 274 de l'inventaire de 1931 de l'abbé Tesson.

Période(s) principale(s) : 16e siècle
Lieu d'exécution : Hauts-de-France, Oise, Savignies

## Description

Le plat creux, est en terre vernissée de Savignies. Il est recouvert d'une glaçure verte irrégulière et mouchetée.

### Eléments descriptifs

Catégorie(s) technique(s) : céramique

Matériaux : terre cuite engobe, glaçure, monochrome, moucheté

Mesures :
Diamètre = 15.

Inscriptions & marques : numéro d'inventaire (imprimé, sur étiquette)

### État de conservation

Il y a des éclats dans la glaçure.

## Statut, intérêt et protection

Statut de la propriété : propriété publique

## Références documentaires

### Bibliographie

- TESSON, Lucien (abbé). I**nventaire des objets d'art et antiquités de la cathédrale de Beauvais**. [s. l.] : [s.n.], 1931.
  p. 45 (n° 274)

## Illustrations

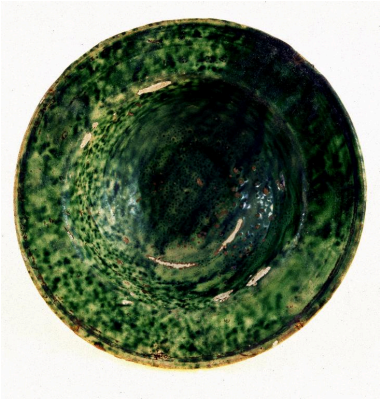

Vue d'ensemble.
Phot. Laurent Jumel
IVR22_19966001618XA

## Dossiers liés

**Oeuvre(s) contenue(s) :**
**Oeuvre(s) en rapport :**
Le mobilier de la cathédrale Saint-Pierre de Beauvais (IM60000772) Hauts-de-France, Oise, Beauvais

Auteur(s) du dossier : Jean Cartier, Nicolas Dejardin, Aline Magnien, Léa Vernier
Copyright(s) : (c) Région Hauts-de-France - Inventaire général

Vue d'ensemble.

IVR22_19966001618XA
Auteur de l'illustration : Laurent Jumel
(c) Ministère de la culture - Inventaire général ; (c) AGIR-Pic
reproduction soumise à autorisation du titulaire des droits d'exploitation