

Hauts-de-France, Pas-de-Calais  
Saint-Omer  
le Haut-Pont  
Église paroissiale de l'Immaculée Conception, place de la Ghière

## Ensemble de deux couronnes de lumières

### Références du dossier

Numéro de dossier : IM62001985

Date de l'enquête initiale : 2010

Date(s) de rédaction : 2010

Cadre de l'étude : mobilier et objets religieux enquête externe, mobilier et objets religieux Objets mobiliers de la ville de Saint-Omer

Degré d'étude : recensé

### Désignation

Dénomination : couronne de lumières

### Compléments de localisation

Milieu d'implantation : en ville

Emplacement dans l'édifice : nef

### Historique

Luminaires pouvant dater de l'aménagement initial de l'édifice, c'est-à-dire des années 1860-1879.

Période(s) principale(s) : 3e quart 19e siècle (?)

Auteur(s) de l'oeuvre :

### Description

Deux luminaires : le plus petit au milieu de la 4e travée, le plus grand au milieu de la 7e à l'entrée du chœur. Couronnes de lumière en métal cuivré comportant quelques rehauts de couleur bleue.

### Éléments descriptifs

Catégorie(s) technique(s) : fonderie

Matériaux : métal doré, peint

Mesures :

d = 75. Diamètre moyen approximatif.

### État de conservation

Bon état apparent.

## Statut, intérêt et protection

Statut de la propriété : propriété de la commune

## Illustrations



Lustre entreposé dans la sacristie.  
Phot. Bruno Decrock  
IVR31\_20106202883NUCA



Vue rapprochée du lustre est (grand)  
Phot. Bruno Decrock  
IVR31\_20106202796NUCA

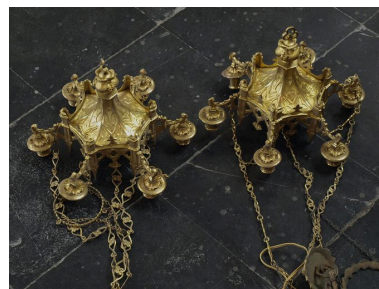

Lustres entreposés dans  
le banc clos sud-ouest.  
Phot. Bruno Decrock  
IVR31\_20106202884NUCA



Vue générale du lustre ouest (petit)  
Phot. Bruno Decrock  
IVR31\_20106202794NUCA



Vue générale du lustre est (grand)  
Phot. Bruno Decrock  
IVR31\_20106202795NUCA

## Dossiers liés

**Oeuvre(s) contenue(s) :**

**Oeuvre(s) en rapport :**

Présentation du mobilier de l'église paroissiale de l'Immaculée Conception (IM62001924) Nord-Pas-de-Calais, Pas-de-Calais, Saint-Omer, le Haut-Pont, Église paroissiale de l'Immaculée Conception, place de la Ghière

Auteur(s) du dossier : Bruno Decrock

Copyright(s) : (c) Commune de Saint-Omer ; (c) Région Hauts-de-France - Inventaire général



Lustre entreposé dans la sacristie.

IVR31\_20106202883NUCA

Auteur de l'illustration : Bruno Decrock

Date de prise de vue : 2010

(c) Ville de Saint-Omer ; (c) Région Hauts-de-France - Inventaire général  
reproduction soumise à autorisation du titulaire des droits d'exploitation



Vue rapprochée du lustre est (grand)

IVR31\_20106202796NUCA

Auteur de l'illustration : Bruno Decrock

Date de prise de vue : 2010

(c) Ville de Saint-Omer ; (c) Région Hauts-de-France - Inventaire général  
reproduction soumise à autorisation du titulaire des droits d'exploitation



Lustres entreposés dans le banc clos sud-ouest.

IVR31\_20106202884NUCA

Auteur de l'illustration : Bruno Decrock

Date de prise de vue : 2010

(c) Ville de Saint-Omer ; (c) Région Hauts-de-France - Inventaire général  
reproduction soumise à autorisation du titulaire des droits d'exploitation



Vue générale du lustre ouest (petit)

IVR31\_20106202794NUCA

Auteur de l'illustration : Bruno Decrock

Date de prise de vue : 2010

(c) Ville de Saint-Omer ; (c) Région Hauts-de-France - Inventaire général  
reproduction soumise à autorisation du titulaire des droits d'exploitation



Vue générale du lustre est (grand)

IVR31\_20106202795NUCA

Auteur de l'illustration : Bruno Decrock

Date de prise de vue : 2010

(c) Ville de Saint-Omer ; (c) Région Hauts-de-France - Inventaire général  
reproduction soumise à autorisation du titulaire des droits d'exploitation