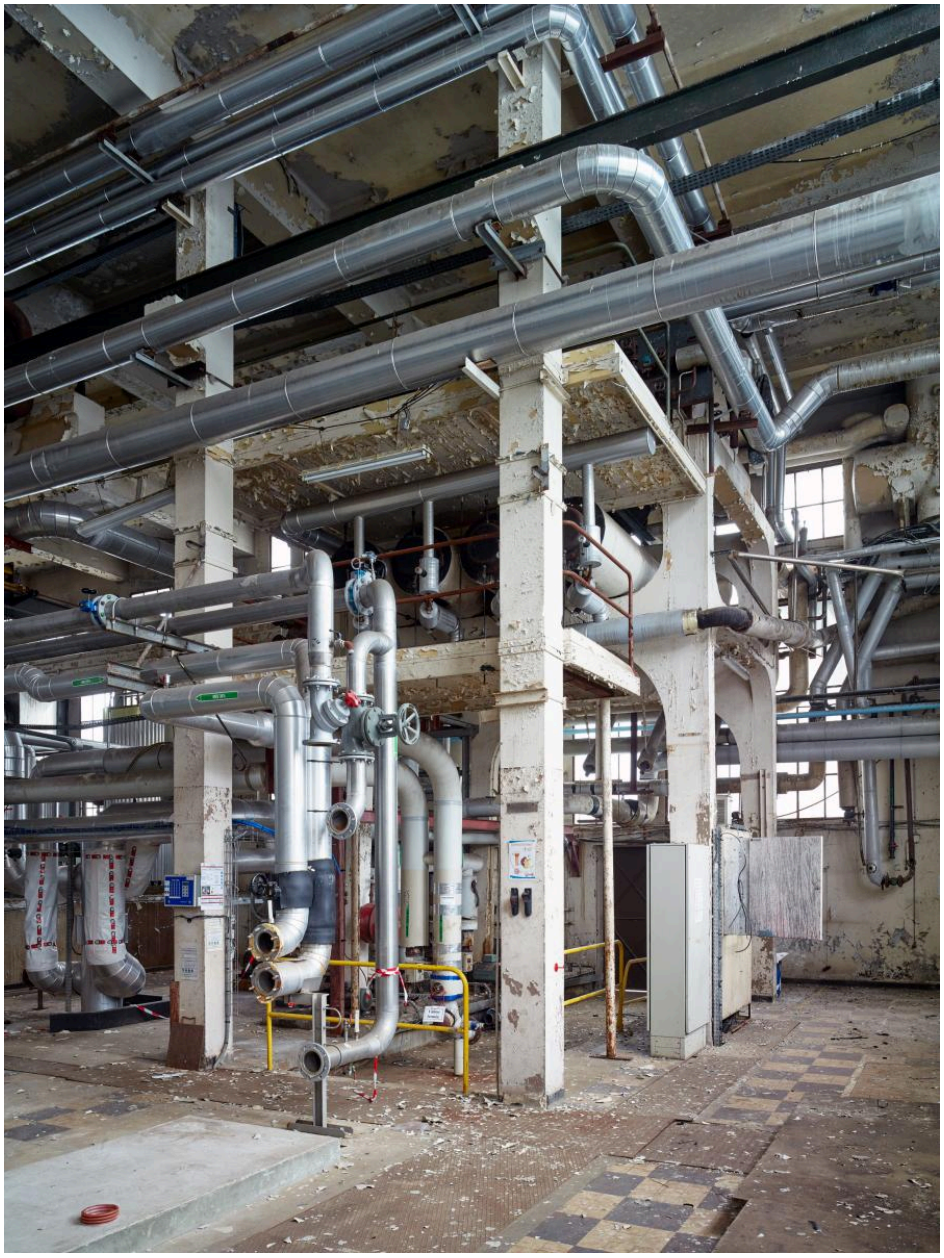

La chaufferie (A), vue intérieure.

IVR32_20225900649NUCA
Auteur de l'illustration : Pierre Thibaut
(c) Région Hauts-de-France - Inventaire général
reproduction soumise à autorisation du titulaire des droits d'exploitation