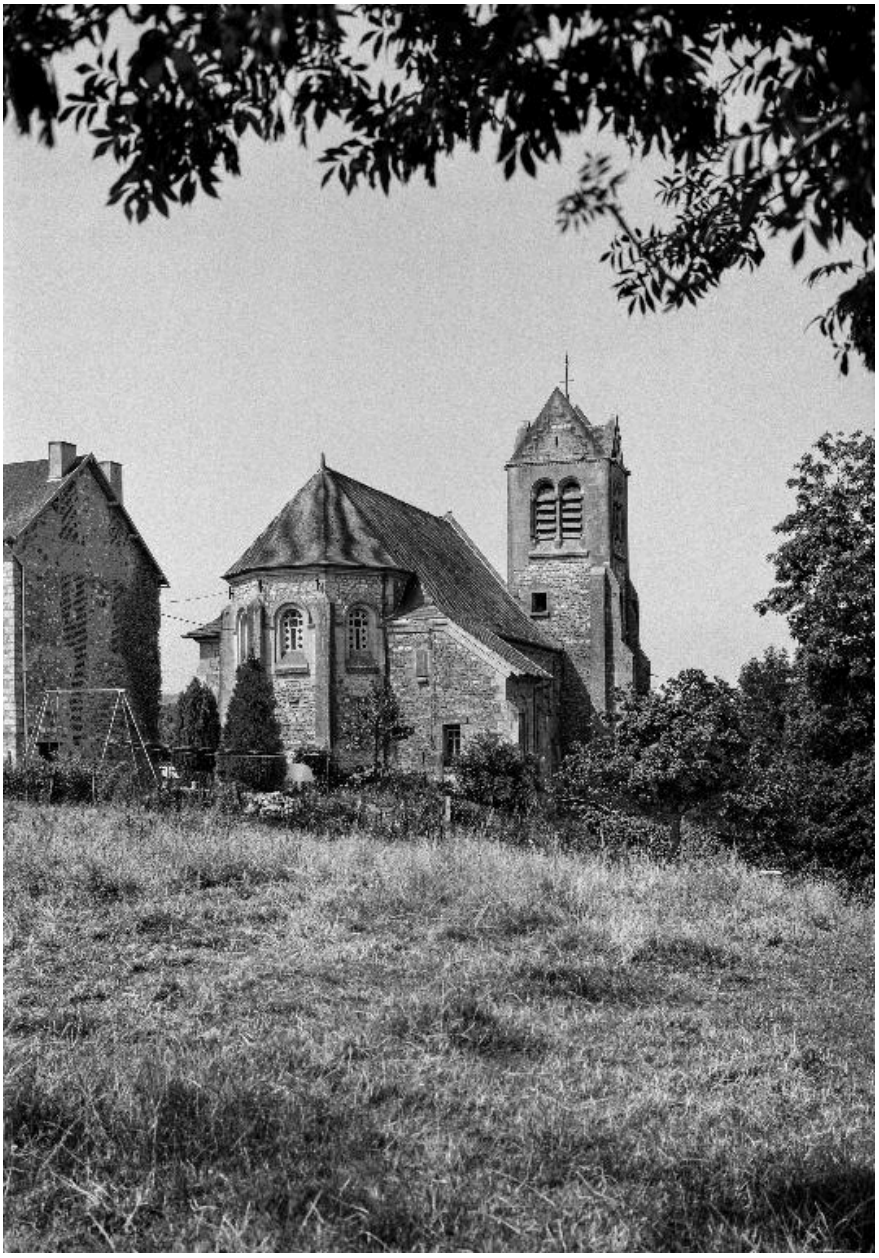

Vue d'ensemble de l'édifice depuis le nord-est.

IVR22_19880200712X
Auteur de l'illustration : Christiane Riboulleau
(c) Ministère de la culture - Inventaire général ; (c) Département de l'Aisne ; (c) AGIR-Pic
reproduction soumise à autorisation du titulaire des droits d'exploitation