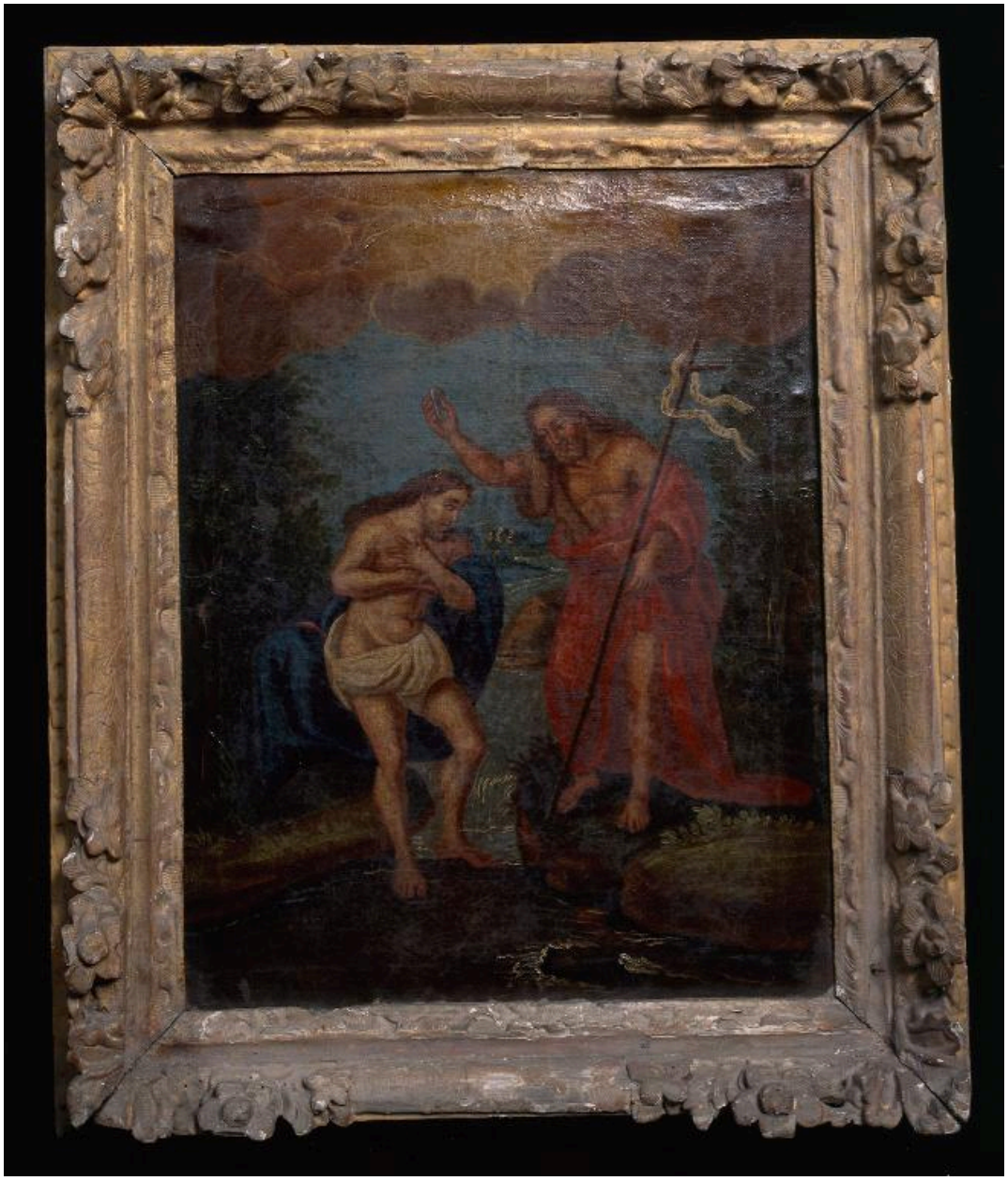

Vue générale du Baptême du Christ.

IVR22_19956000438XA
Auteur de l'illustration : Laurent Jumel
(c) Ministère de la culture - Inventaire général ; (c) AGIR-Pic
reproduction soumise à autorisation du titulaire des droits d'exploitation