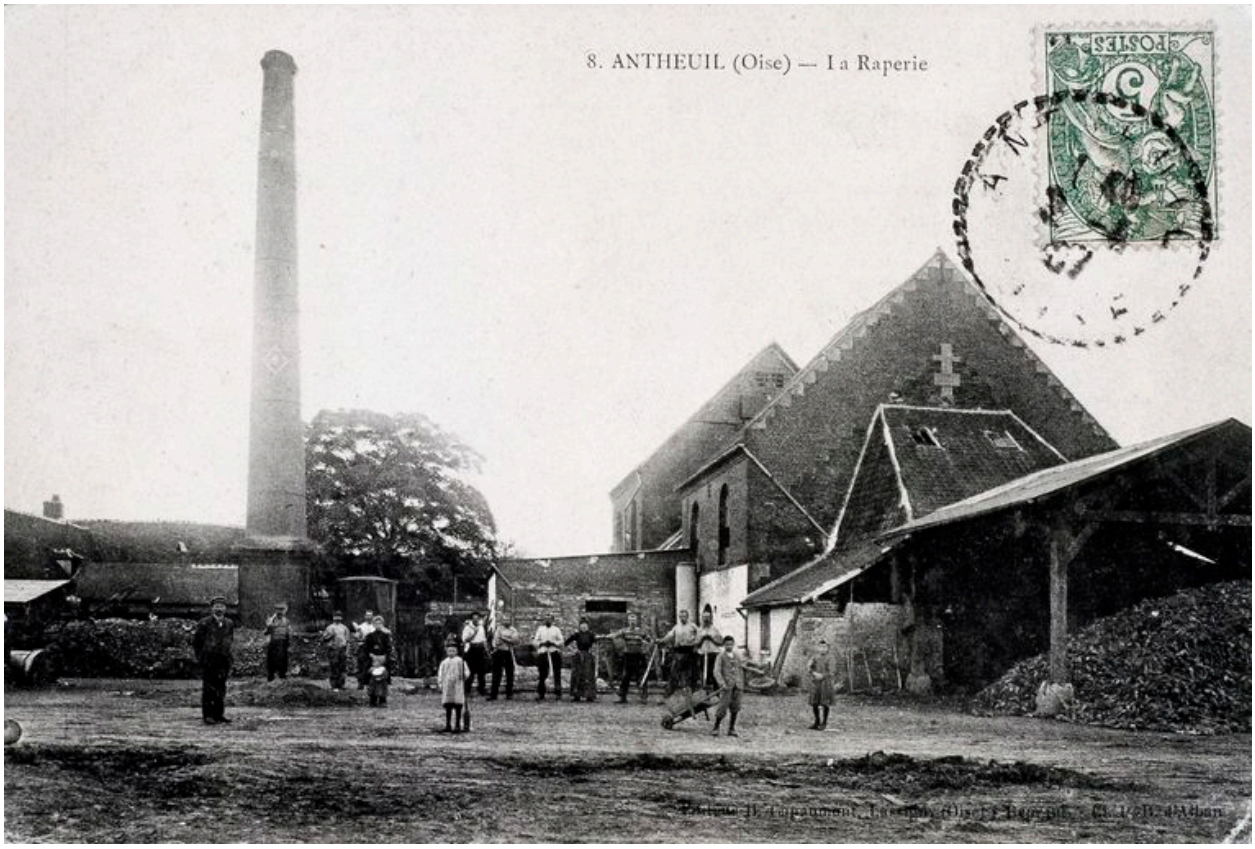

ANTHEUIL-PORTE, la râperie vers 1905 (Paris, CEDUS).

IVR22_20106000155XA
Auteur de l'illustration : Thierry Lefébure
(c) Région Hauts-de-France - Inventaire général ; (c) CEDUS
reproduction soumise à autorisation du titulaire des droits d'exploitation