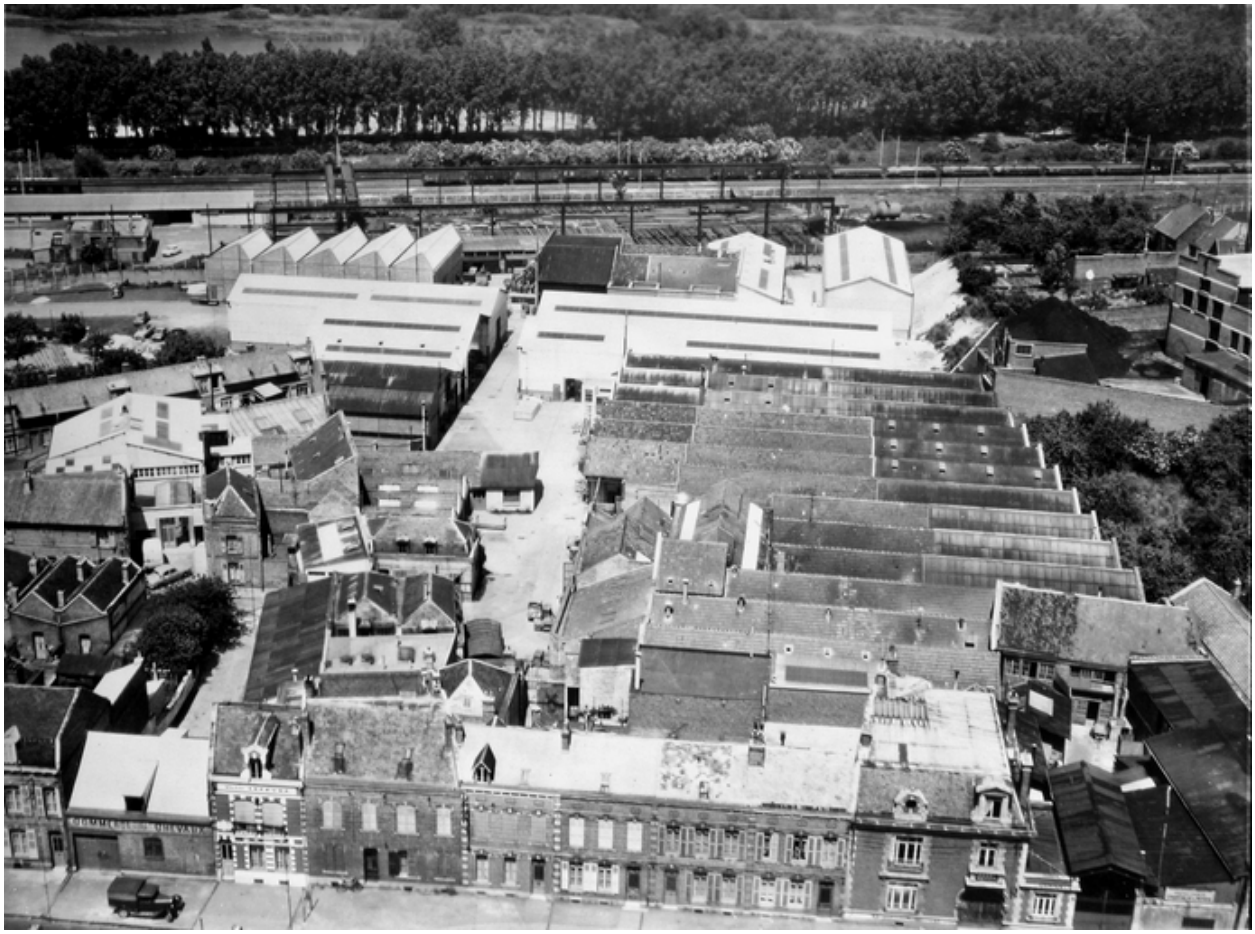

Vue aérienne en 1961-1962 (AD Aisne).

IVR22_20050206443NUCAB
Auteur de l'illustration (reproduction) : Frédéric Pillet
(c) Région Hauts-de-France - Inventaire général ; (c) Département de l'Aisne - Archives départementales ; (c) Communauté d'agglomération et ville de Saint-Quentin
reproduction soumise à autorisation du titulaire des droits d'exploitation