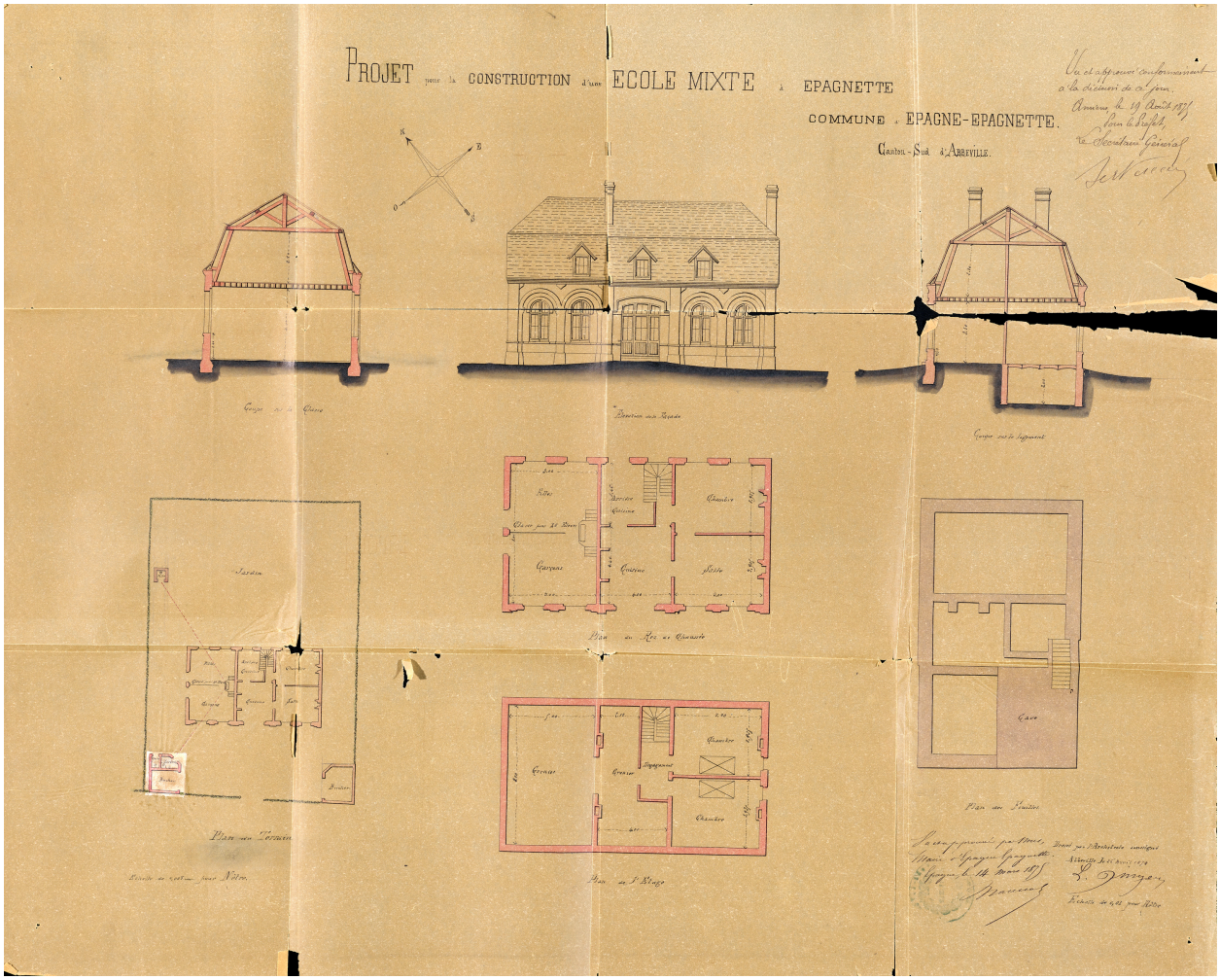

Projet pour la construction d'une école mixte à Épagnette, par Léopold Dingeon, 26 avril 1874 (AD Somme ; 99 O 1507).

IVR32_20248001451NUCA
Auteur de l'illustration (reproduction) : Thierry Lefébure
Date de prise de vue : 2024
(c) Région Hauts-de-France - Inventaire général ; (c) Département de la Somme - Archives départementales ; (c) Baie de Somme - Trois Vallées
reproduction soumise à autorisation du titulaire des droits d'exploitation