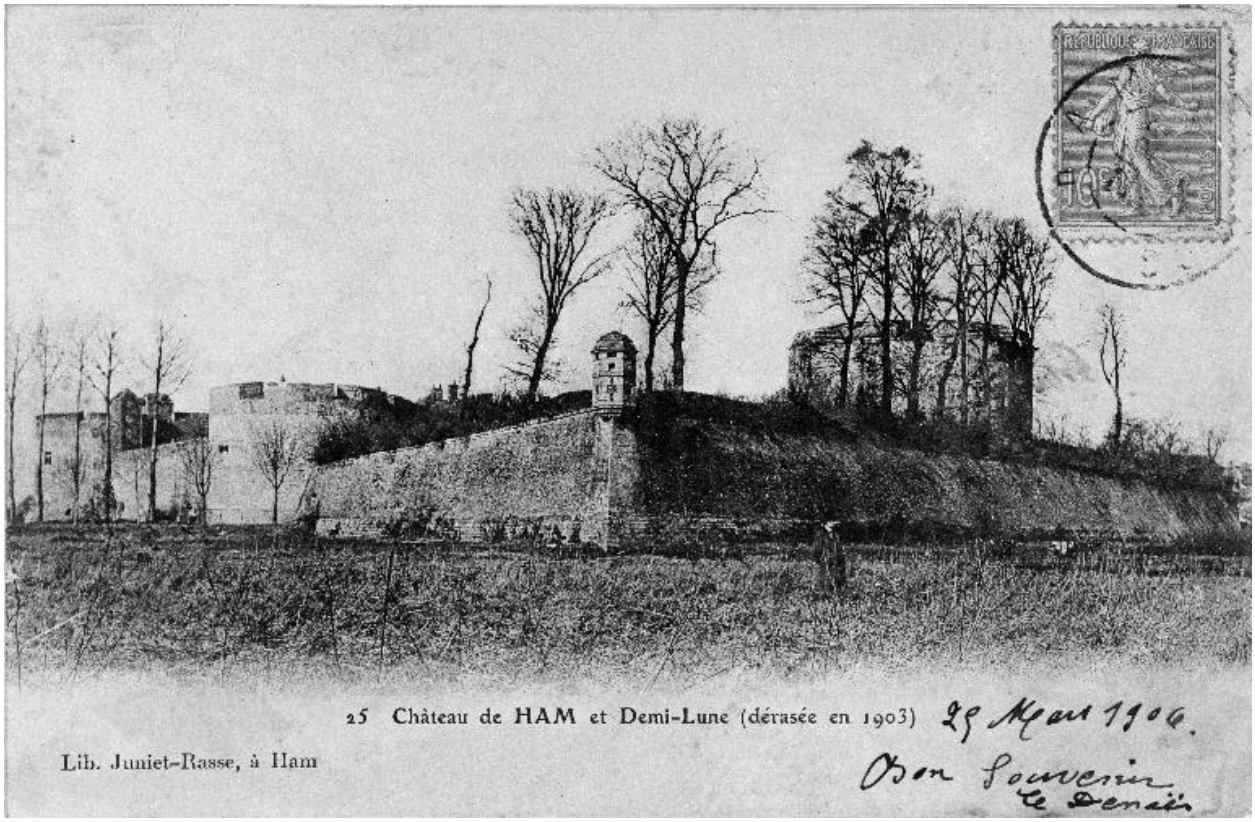

Le château et la demi-lune, carte postale, vers 1906.

IVR22_19988001783XB
(c) Région Hauts-de-France - Inventaire général
reproduction soumise à autorisation du titulaire des droits d'exploitation