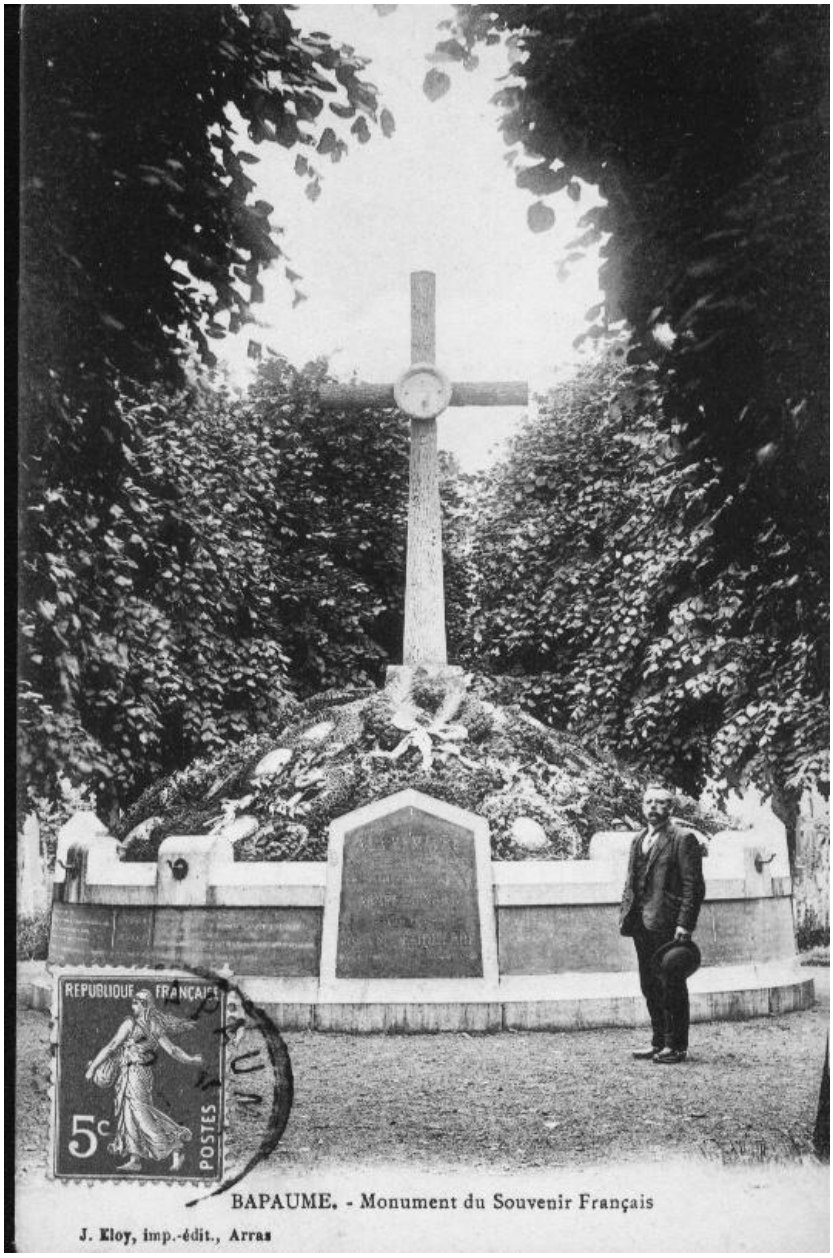

Bapaume - Monument du souvenir français. J. Kloy, imprimeur-éditeur, Arras. Carte postale vers 1910 (coll. part.).

IVR32_20196200941NUC1A
Auteur de l'illustration : Bouvet Hubert
(c) Région Hauts-de-France - Inventaire général
reproduction soumise à autorisation du titulaire des droits d'exploitation