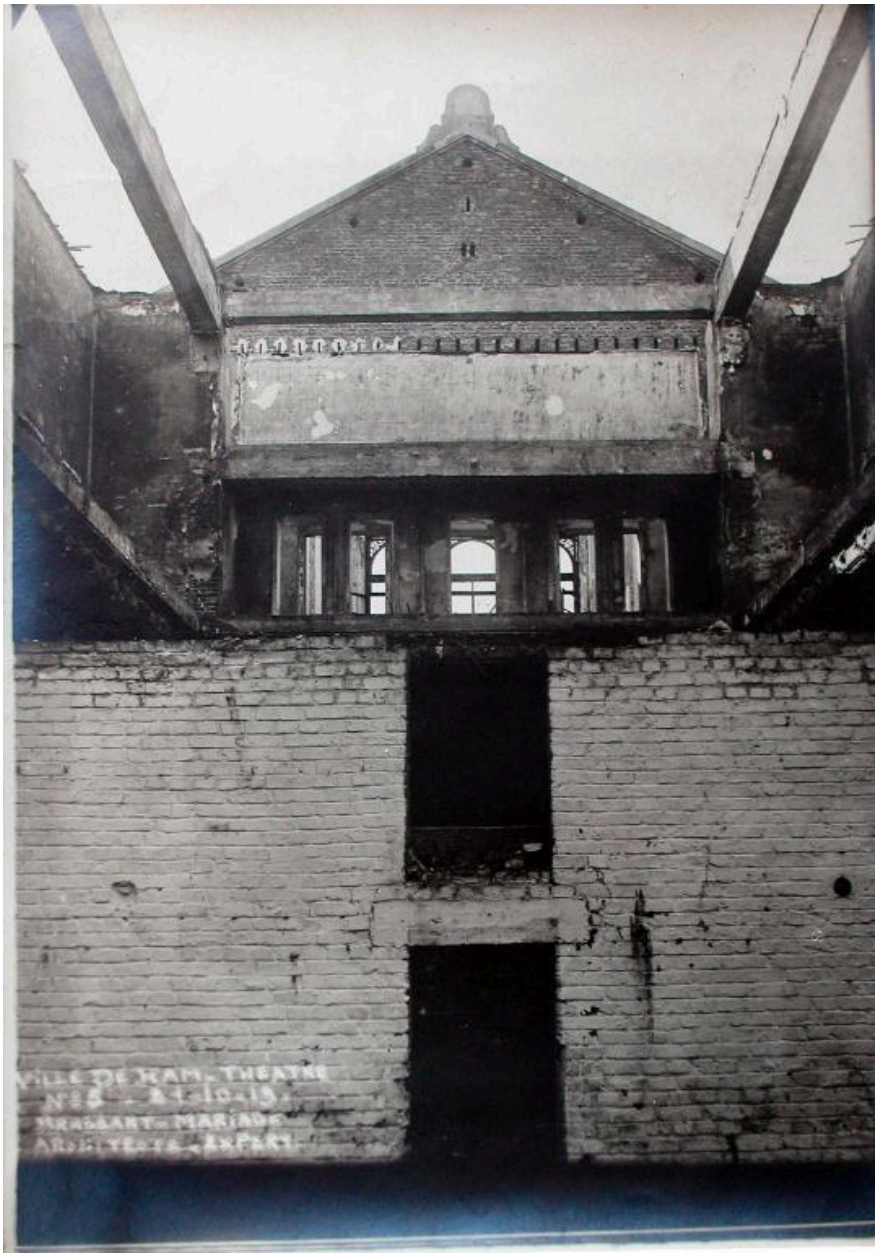

Intérieur du théâtre, photographie n° 5, Brassart-Mariage (architecte), 19 octobre 1921 (AD Somme ; 10 R 621).

IVR22_20158005399NUCA
Auteur de l'illustration : Gilles-Henri Bailly (reproduction)
Date de prise de vue : 2003
(c) Région Hauts-de-France - Inventaire général ; (c) Département de la Somme
reproduction soumise à autorisation du titulaire des droits d'exploitation