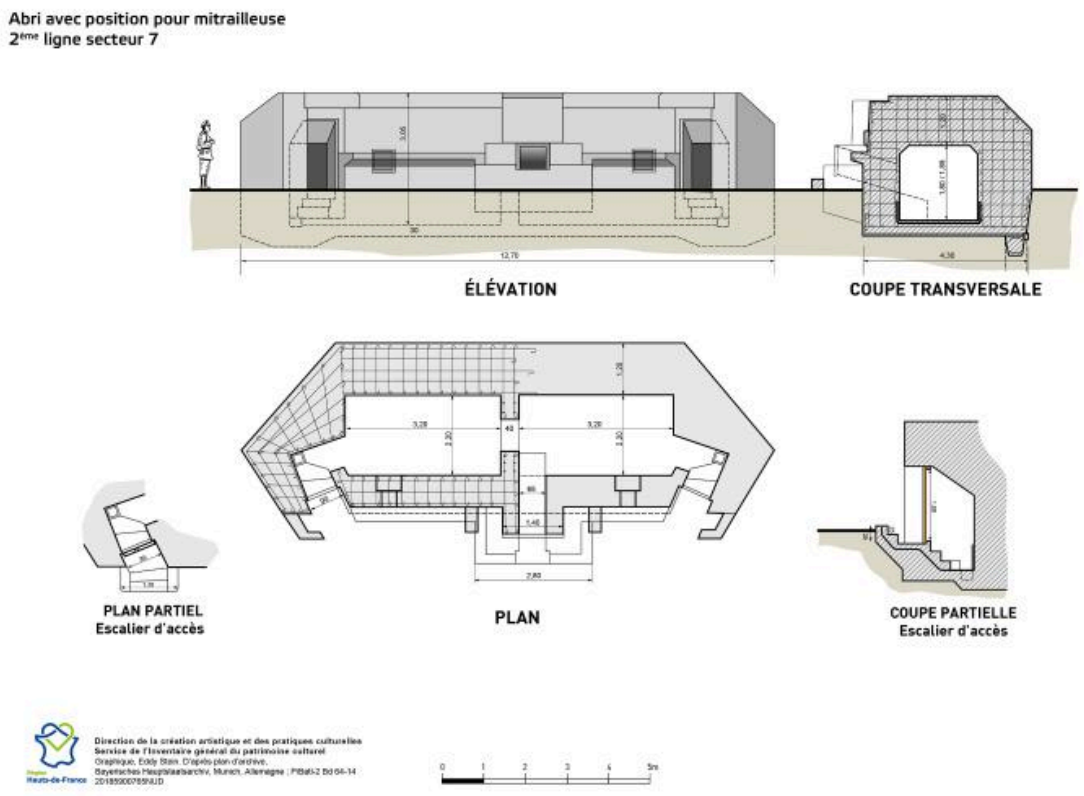

Plans, coupe, élévation avec position des fers à béton d'une casemate à mitrailleuse "Müller" (fin 1917) d'après un plan intitulé Unterstand mit Masch. Gew. Block (Bayerisches Hauptstaatsarchiv, München, Deutschland ; PiBatl-2 Bd 64-14)

IVR32_20185900765NUD
Auteur de l'illustration : Eddy Stein
(c) Région Hauts-de-France - Inventaire général
reproduction soumise à autorisation du titulaire des droits d'exploitation