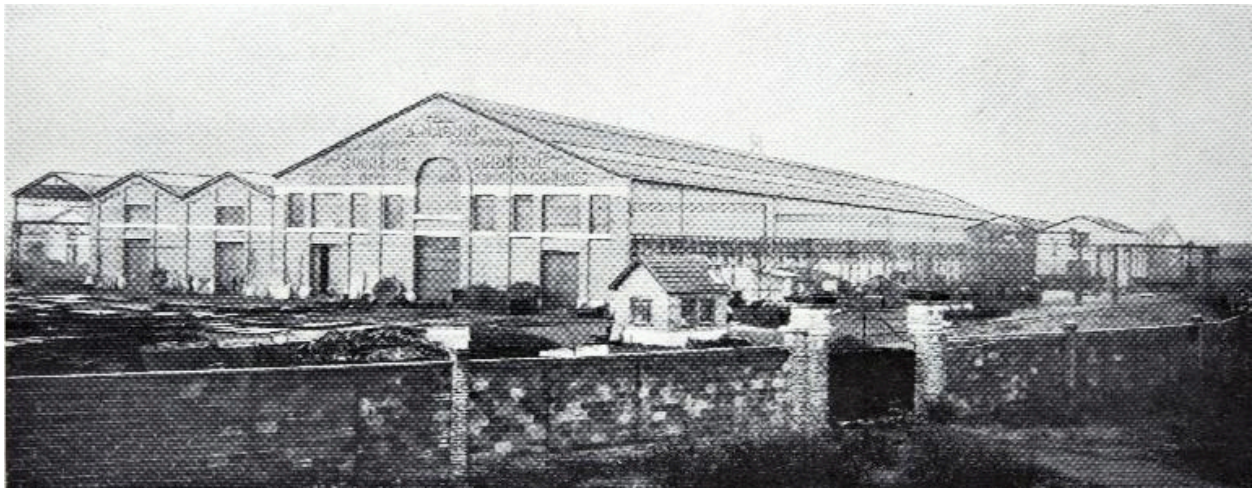

Vue extérieure des ateliers de l'usine de Charmes. Extrait du Catalogue de la Nouvelle Société des Etablissements A. Maguin, 1927 (archives privées de l'entreprise).

IVR32_20160200086NUC2A
Auteur de l'illustration : Thierry Lefébure
(c) Région Hauts-de-France - Inventaire général
reproduction soumise à autorisation du titulaire des droits d'exploitation