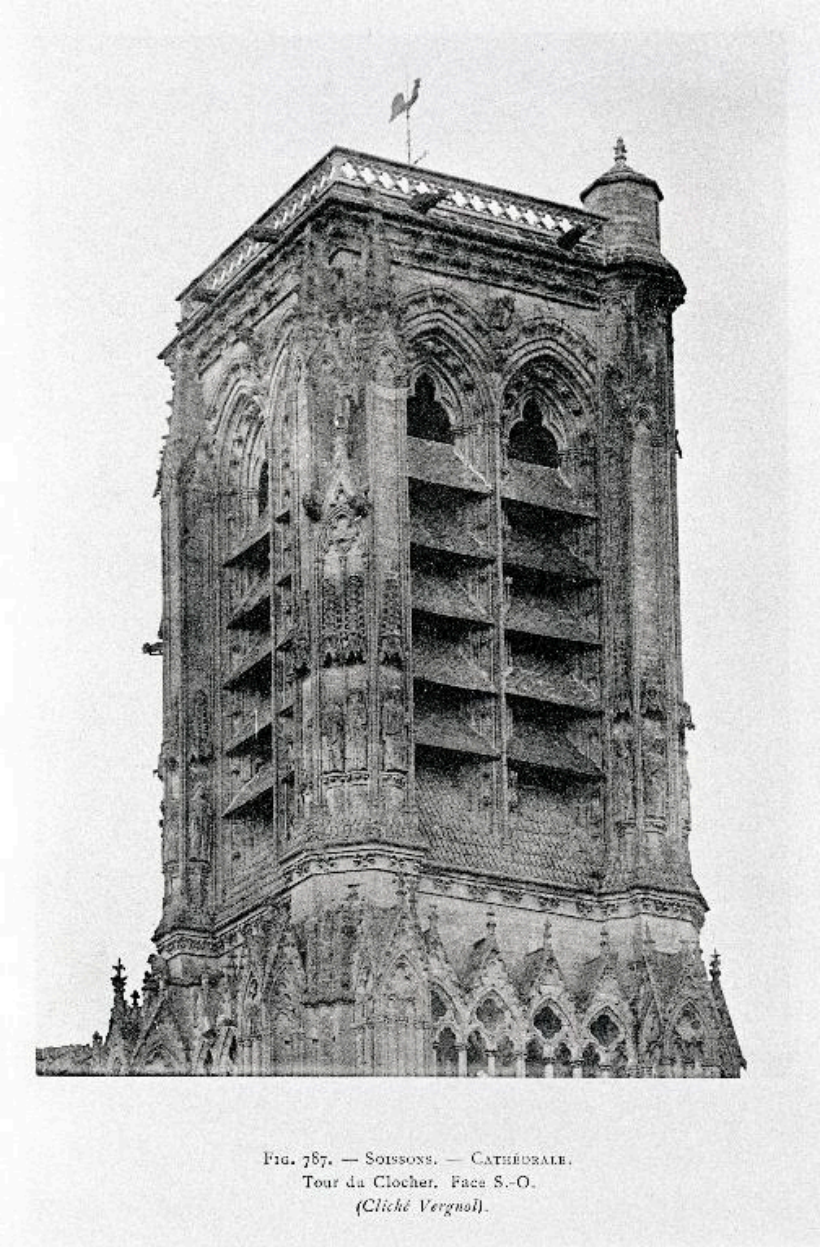

Vue sud-ouest du clocher, avant 1914 (Étienne Moreau-Nélaton : Les Églises de chez nous. Arrondissement de Soissons, t. 3, fig. 787).

IVR22_19950202586ZB
Auteur de l'illustration : Thierry Lefébure
(c) Ministère de la culture - Inventaire général ; (c) AGIR-Pic
reproduction soumise à autorisation du titulaire des droits d'exploitation