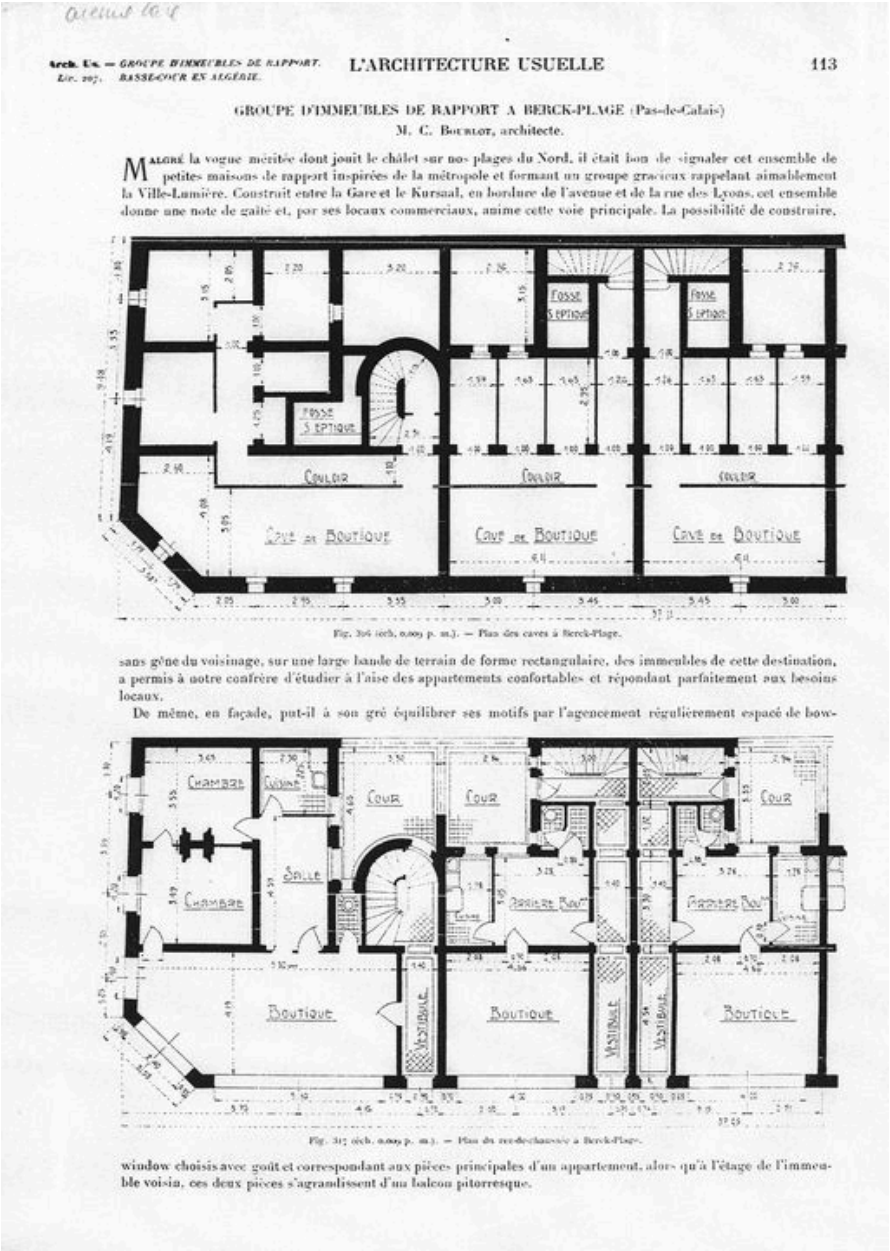

Arch. Us. — GROUPE D'IMMEUBLES DE RAPPORT. BASSE-COUR EN ALGÉRIE. Lic. 207.

L'ARCHITECTURE USUELLE 113

GROUPE D'IMMEUBLES DE RAPPORT A BERCK-PLAGE (Pas-de-Calais)

M. C. Bourlot, architecte.

Malgré la vogue méritée dont jouit le châlet sur nos plages du Nord, il était bon de signaler cet ensemble de petites maisons de rapport inspirées de la métropole et formant un groupe gracieux rappelant aimablement la Ville-Lumière. Construit entre la Gare et le Kursaal, en bordure de l'avenue et de la rue des Lyons, cet ensemble donne une note de gaîté et, par ses locaux commerciaux, anime cette voie principale. La possibilité de construire,

Fig. 316 (éch. 0,005 p. m.). — Plan des caves à Berck-Plage.

sans gêne du voisinage, sur une large bande de terrain de forme rectangulaire, des immeubles de cette destination, a permis à notre confrère d'étudier à l'aise des appartements confortables et répondant parfaitement aux besoins locaux.

De même, en façade, put-il à son gré équilibrer ses motifs par l'agencement régulièrement espacé de bow-

Fig. 317 (éch. 0,005 p. m.). — Plan du rez-de-chaussée à Berck-Plage.

window choisis avec goût et correspondant aux pièces principales d'un appartement, alors qu'à l'étage de l'immeuble voisin, ces deux pièces s'agrandissent d'un balcon pittoresque.

Plans dans la revue L'architecture usuelle, 1926, p. 113.

Référence du document reproduit :

- L'architecture usuelle, 1926, p. 113.

IVR31_20106201145NUCB
Auteur de l'illustration : Bouvet Hubert
(c) Région Hauts-de-France - Inventaire général
reproduction interdite