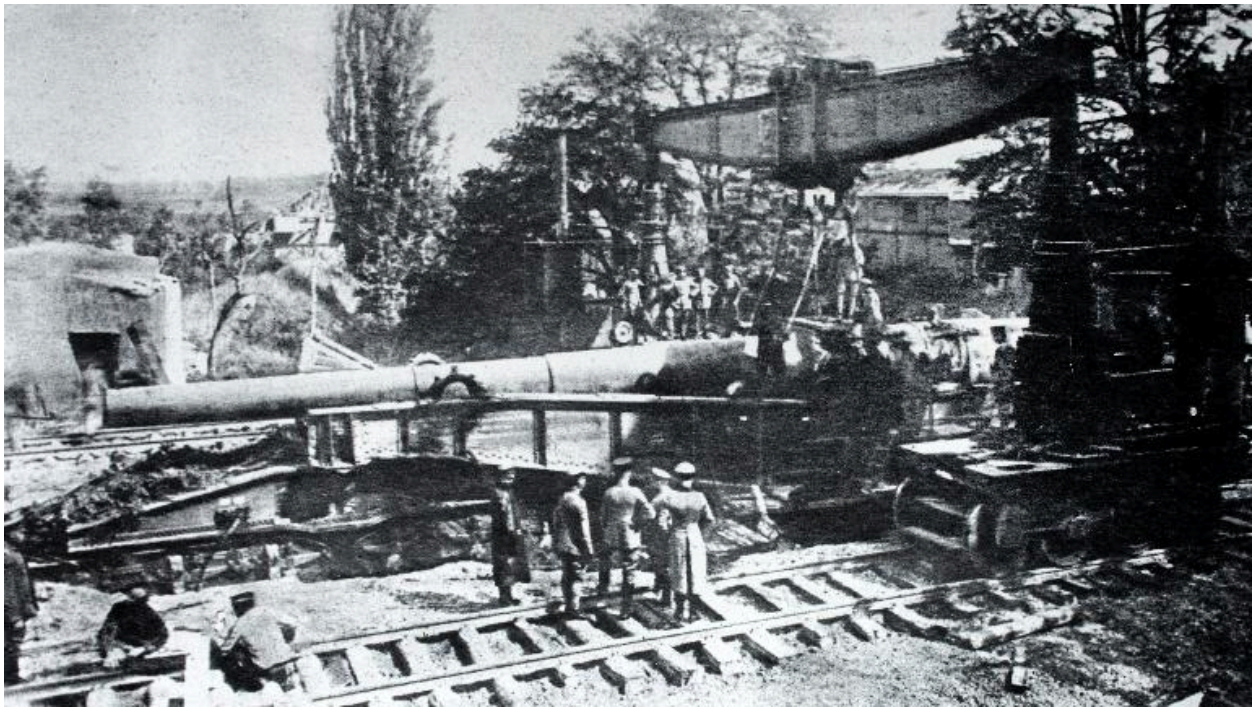

Canon en cour de montage

IVR32_20175900934NUCA
Auteur de l'illustration : Jean-Marc Ramette
(c) Région Hauts-de-France - Inventaire général ; (c) Les Amis du Patrimoine Santois
reproduction soumise à autorisation du titulaire des droits d'exploitation