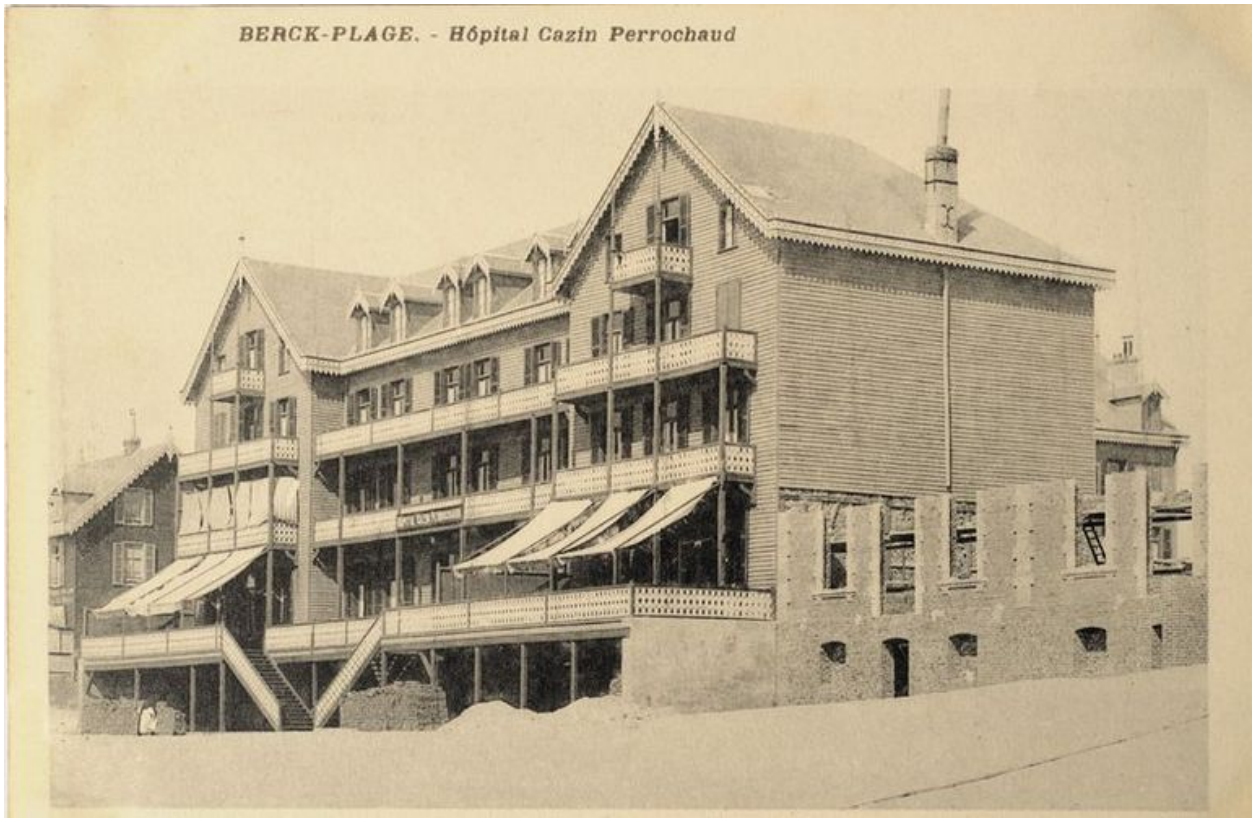

Elévation antérieure de l'ancien Grand Hôtel, état au moment du début de la construction, sur le flanc droit, du bâtiment de la communauté religieuse, vue générale prise de trois-quarts droit. Carte postale, 1er quart 20e siècle (coll. part.).

IVR31_20146202253NUC
Auteur de l'illustration : Bouvet Hubert
(c) Région Hauts-de-France - Inventaire général
reproduction soumise à autorisation du titulaire des droits d'exploitation