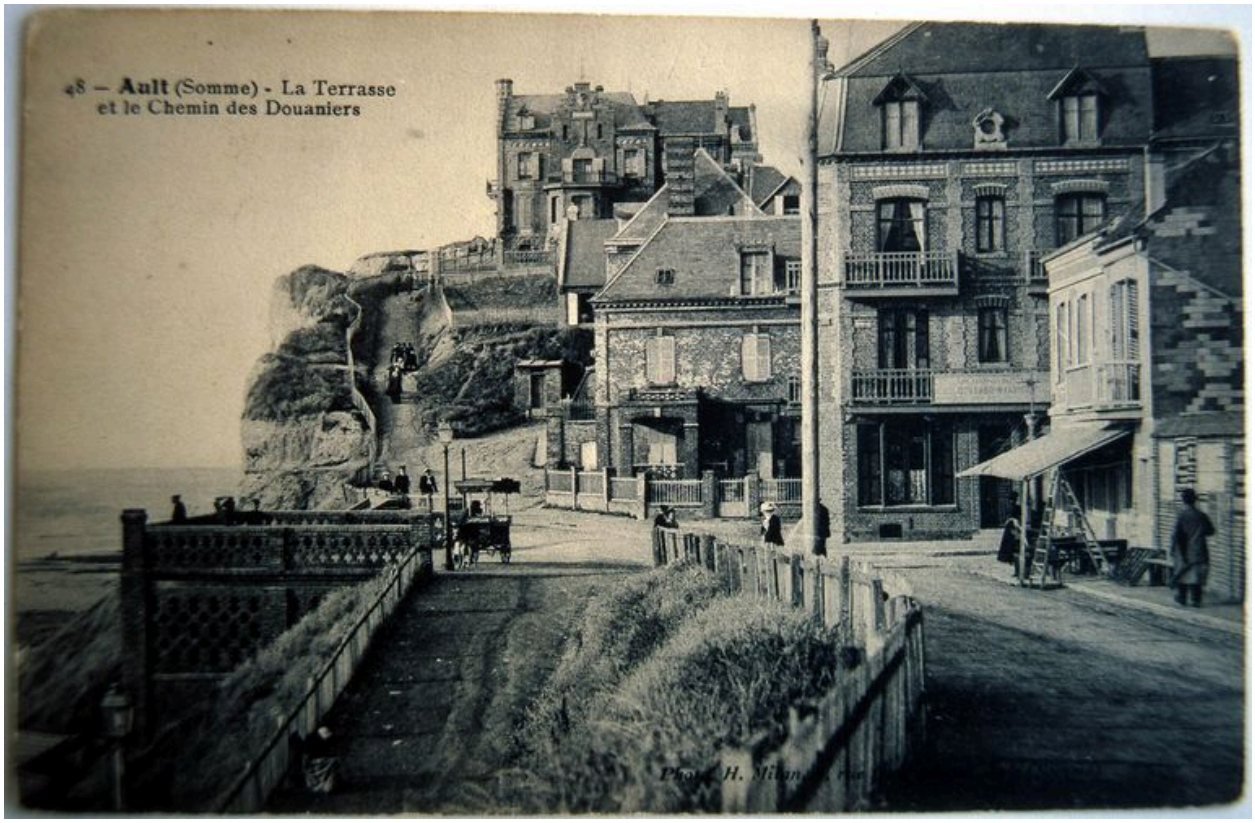

Le chemin des douaniers le long de la falaise, avant sa disparition, carte postale, 1er quart 20e siècle (coll. part.).

IVR22_20058000644XAB
Auteur de l'illustration : Monnehay-Vulliet Marie-Laure
(c) Ministère de la culture - Inventaire général ; (c) Département de la Somme ; (c) SMACOPI ; (c) AGIR-Pic
reproduction soumise à autorisation du titulaire des droits d'exploitation