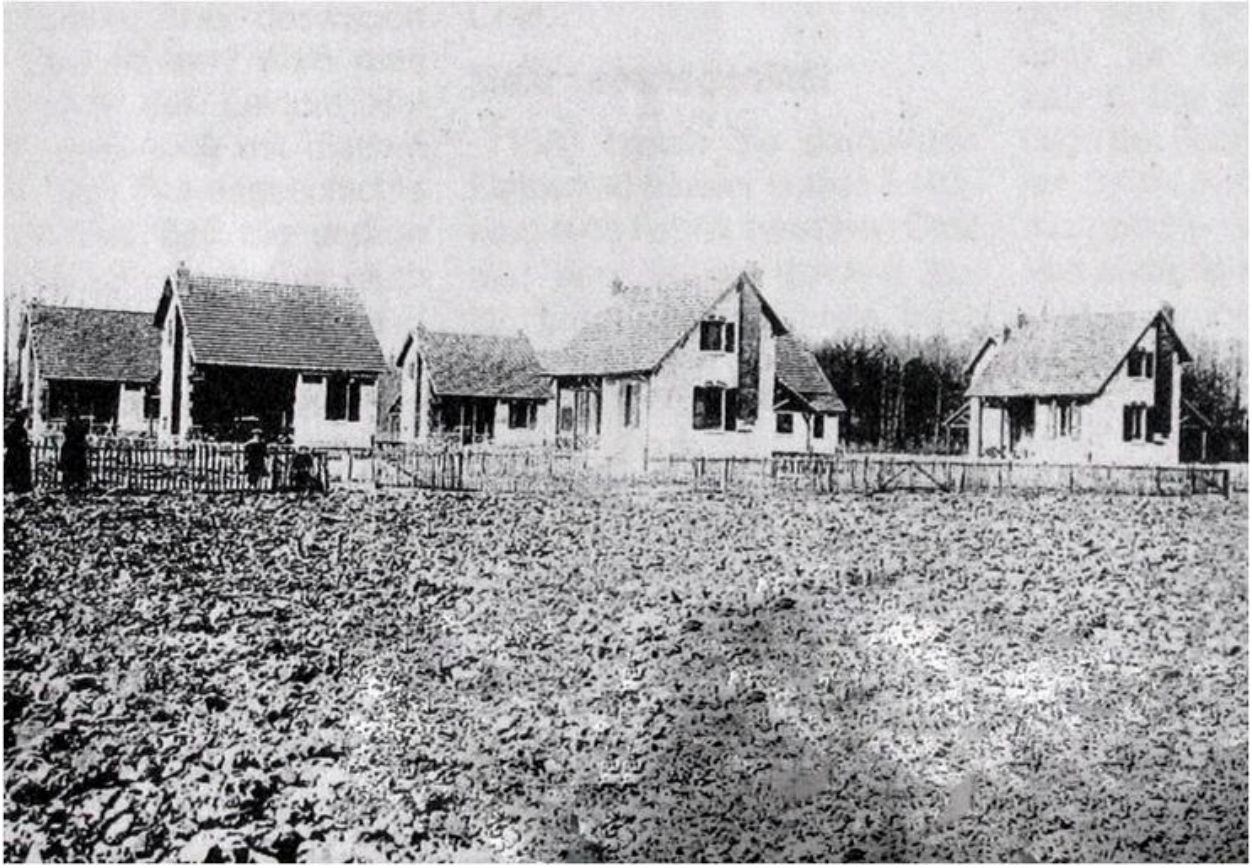

La cité de la Grande Famille lors de sa construction en 1910 (Archives d'entreprise).

IVR22_20096005086NUCAB
Auteur de l'illustration : Clarisse  Lorieux
(c) Région Hauts-de-France - Inventaire général ; (c) Département de l'Oise ; (c) Communauté de l'Agglomération Creilloise
reproduction soumise à autorisation du titulaire des droits d'exploitation