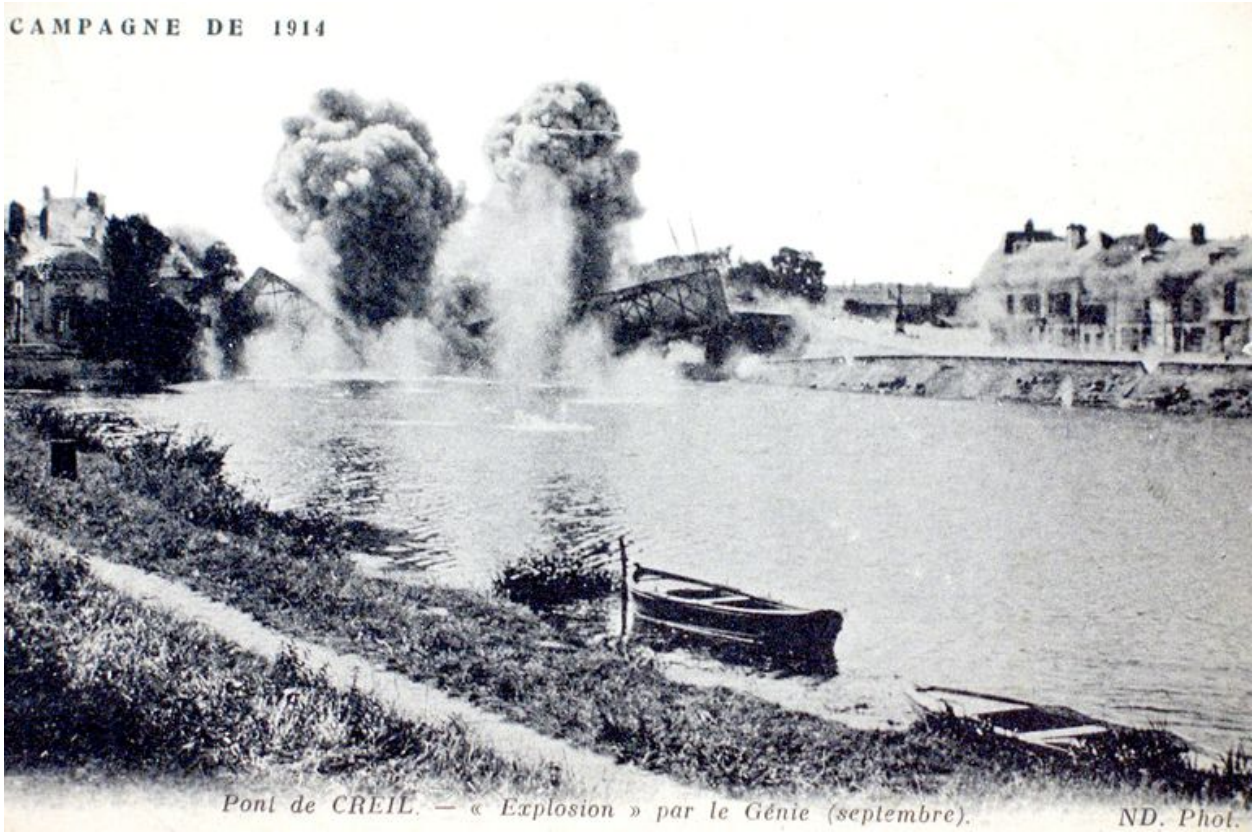

Pour stopper l'avancée des Allemands, le Génrie Français fait sauter en septembre 1914 le pont de Creil , construit par les établissements creillois Daydé-Pillé (AC Creil ; fonds local).

IVR22_20076005222NUCAB
Auteur de l'illustration : Clarisse Lorieux
(c) Région Hauts-de-France - Inventaire général ; (c) Département de l'Oise ; (c) Communauté de l'Agglomération Creilloise
reproduction soumise à autorisation du titulaire des droits d'exploitation