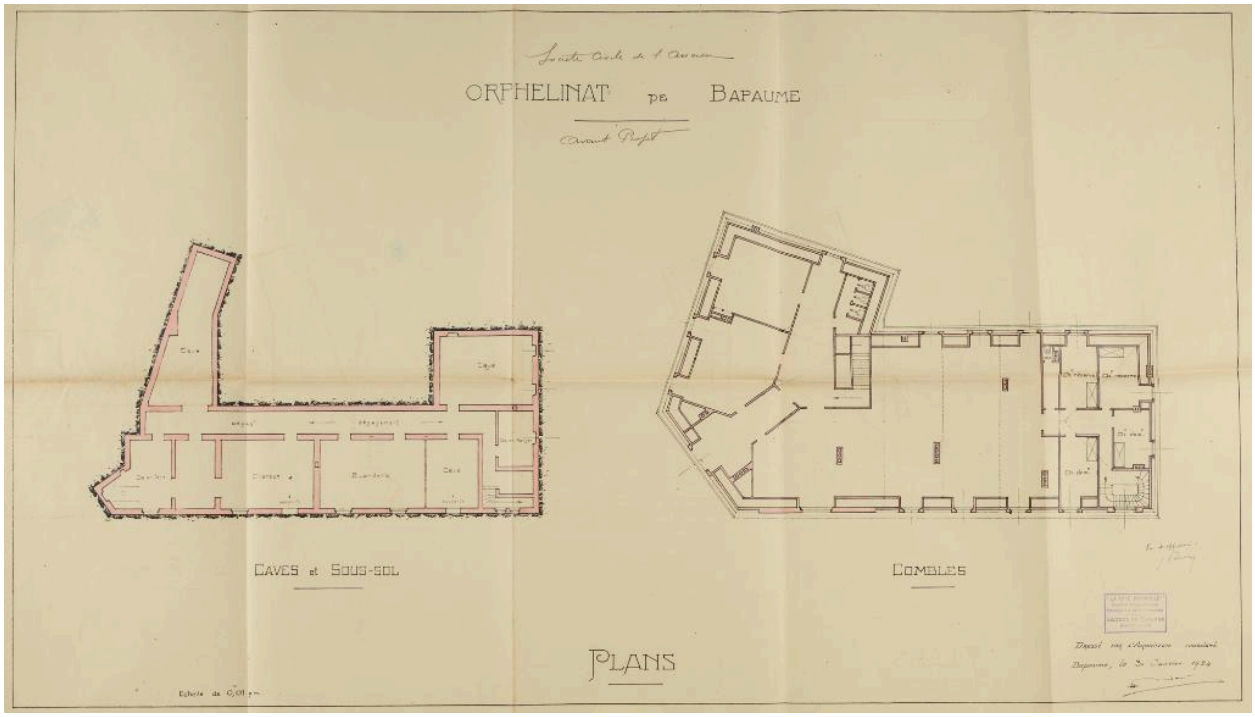

Société civile de l'ancien orphelinat de Bapaume : plans des caves et sous-sols et des combles. Signé et daté E.Bidard, architecte, et "l'un des administrateurs", le 30 janvier 1924. (AD Pas-de-Calais, 10R9/97, dossier n°1463).

Référence du document reproduit :

- AD Pas-de-Calais. Série R ; **10R 9/97. Dommages de guerre. Secteur de Bapaume. Dossier 1463. Société civile de l'ancien orphelinat de Bapaume. Orphelinat et dépendances à Bapaume : plans, élévations, devis descriptif.**
  Liste des documents figurés utilisés dans la notice :
  - Société civile de l'ancien orphelinat de Bapaume : coupe, façade du pan coupé, façade postérieure sur jardin, façade en retour sur rue, façade principale sur rue de l'église. Signé et daté E.Bidard, architecte, et "l'un des administrateurs", le 30 janvier 1924.
  - Société civile de l'ancien orphelinat de Bapaume : plan du rez-de-chaussée avec les cours, préaux, jardins et potager. Signé et daté E.Bidard, architecte, et "l'un des administrateurs", le 30 janvier 1924.
  - Société civile de l'ancien orphelinat de Bapaume : plan du rez-de-chaussée. Signé et daté E.Bidard, architecte, le 18 juillet 1924.
  - Société civile de l'ancien orphelinat de Bapaume : plans 1er et 2e étage. Signé et daté E.Bidard, architecte, et "l'un des administrateurs", le 30 janvier 1924.
  - Société civile de l'ancien orphelinat de Bapaume : plans des caves et sous-sols et des combles. Signé et daté E.Bidard, architecte, et "l'un des administrateurs", le 30 janvier 1924.

IVR32_20216200207NUCA
Auteur de l'illustration : Thibaut Pierre (reproduction)
Date de prise de vue : 2021
(c) Région Hauts-de-France - Inventaire général ; (c) Département du Pas-de-Calais - Archives départementales
reproduction soumise à autorisation du titulaire des droits d'exploitation