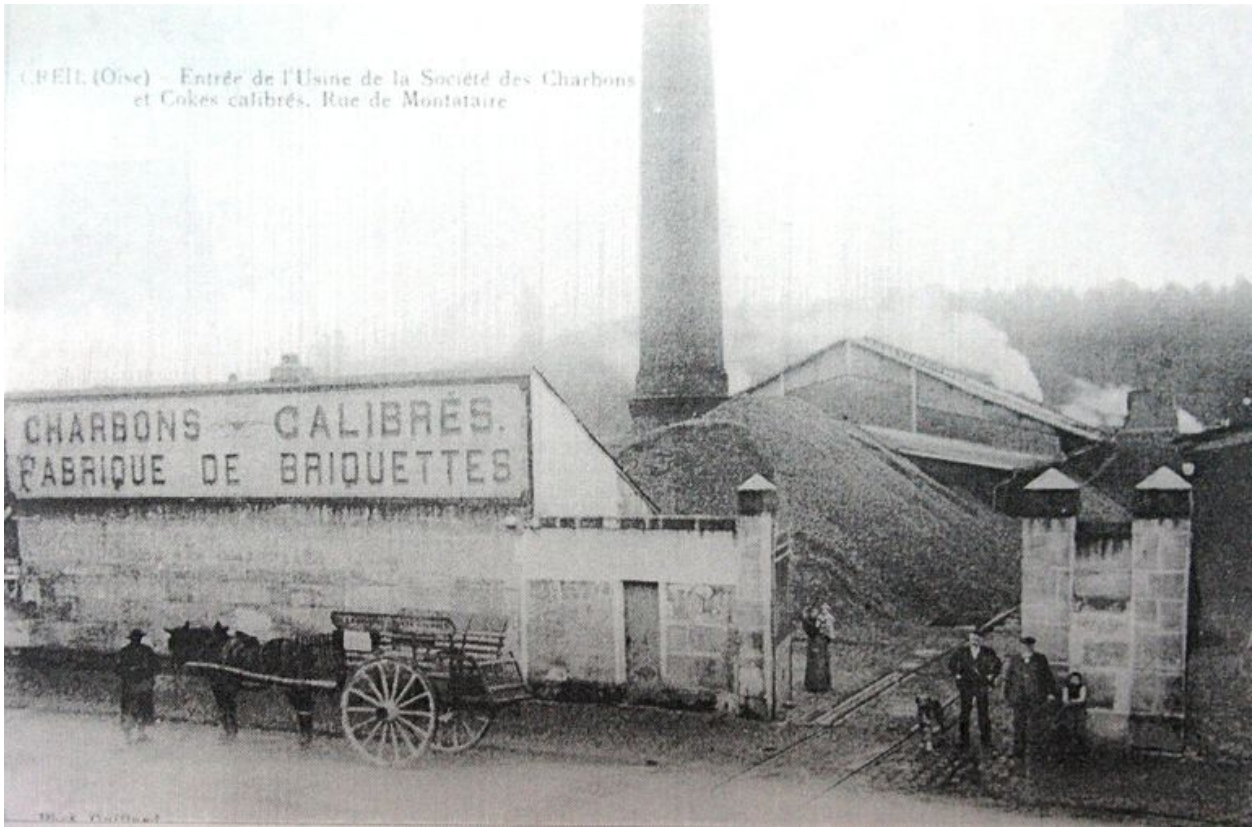

La fabrique de briquettes et de boulets de charbon au début du 20e siècle (AC Creil).

IVR22_20076005000NUCAB
Auteur de l'illustration : Clarisse Lorieux
(c) Région Hauts-de-France - Inventaire général ; (c) Département de l'Oise ; (c) Communauté de l'Agglomération Creilloise
reproduction soumise à autorisation du titulaire des droits d'exploitation