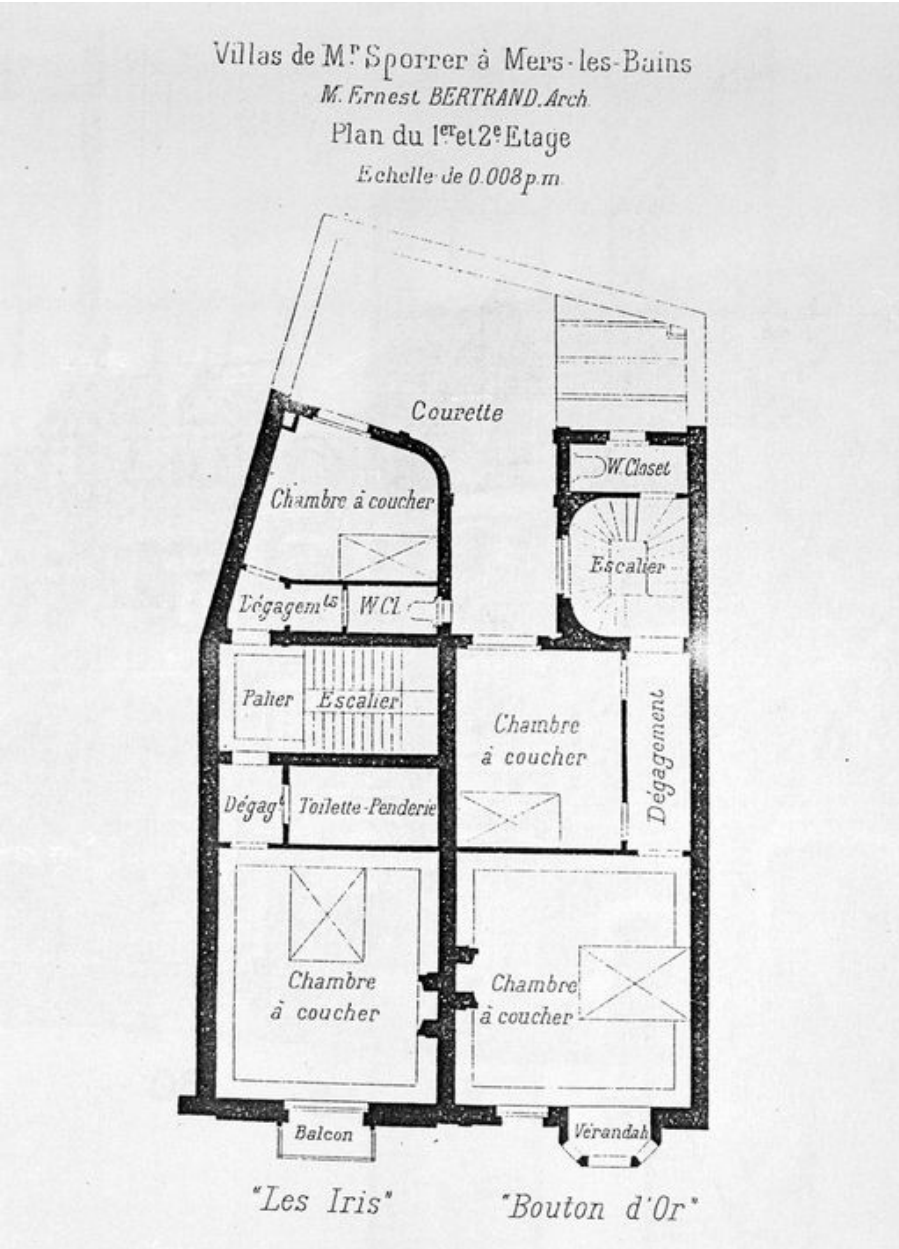

Villas jumelles Les Iris et Bouton d'Or, plan du premier étage.

Référence du document reproduit :

- **Villas et cottages des bords de la mer**. Paris : Charles Schmid, [ca 1910], pl. 53.

IVR22_20008000264XB
Auteur de l'illustration : Thierry Lefébure
(c) Région Hauts-de-France - Inventaire général
reproduction soumise à autorisation du titulaire des droits d'exploitation