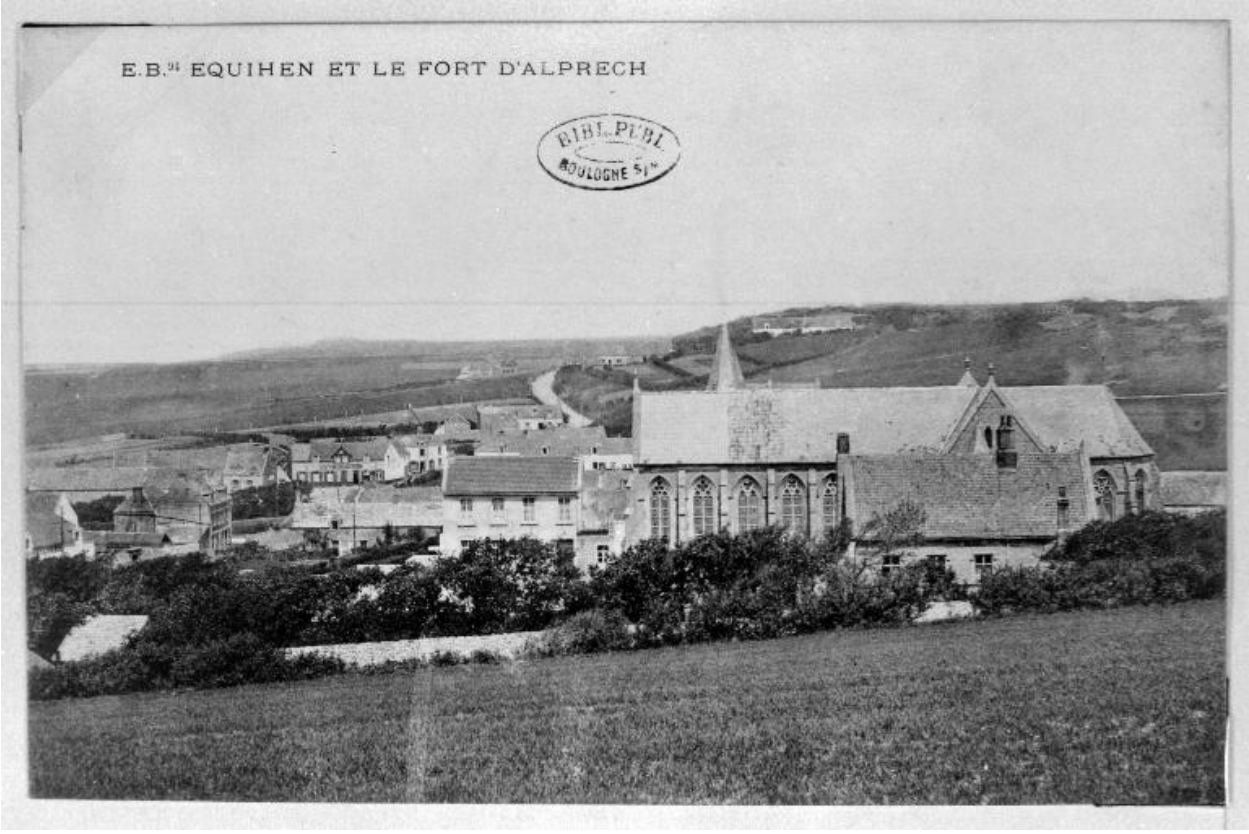

Façade sud de l'ancienne église actuellement détruite, carte postale (Boulogne, bibliothèque municipale).

Référence du document reproduit :

- **Equihen-Plage (62) : Equihen et le fort d'Alprech, carte postale.**
  Equihen-Plage (62) : Equihen et le fort d'Alprech, carte postale, E.B. éditeur (BM Boulogne).
  Boulogne, Bibliothèque municipale

IVR31_19826200301X
Auteur de l'illustration : Jean-Michel Périn
Date de prise de vue : 1982
(c) Région Hauts-de-France - Inventaire général
reproduction soumise à autorisation du titulaire des droits d'exploitation