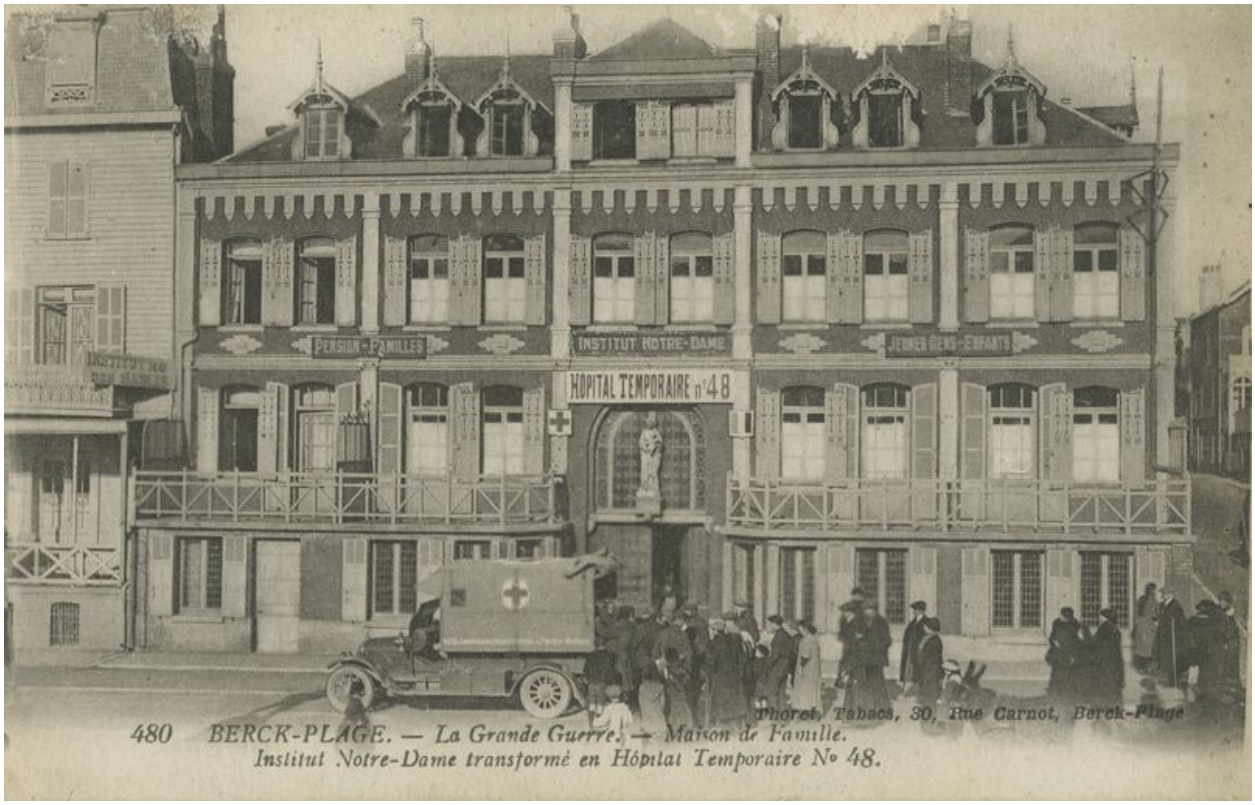

Institut Notre-Dame, élévation antérieure sur l'Entonnoir durant la Première Guerre mondiale où l'établissement avait été converti en hôpital militaire, vue générale prise de face. Carte postale, début 20e siècle (coll.part.).

IVR31_20146202296NUC
Auteur de l'illustration : Bouvet Hubert
(c) Région Hauts-de-France - Inventaire général
reproduction soumise à autorisation du titulaire des droits d'exploitation